Impresso em papel de HOLMBERG BECH & C. — Stockolmo e Rio.

Correio da Manhã

Propriedade de EDMUNDO BITTENCOURT & Cia. Limitada

Impresso em papel de VOLCKMAR HOLLEVIK & Cia. — KRISTIANIA

Director — PAULO BITTENCOURT
Redactor-chefe — MARIO RODRIGUES

ANNO XXIV — N. 9.275
RIO DE JANEIRO — SEXTA-FEIRA, 8 DE AGOSTO DE 1924

LARGO DA CARIOCA N. 13
Gerente — V. A. DUARTE FELIZ

Quasi toda a imprensa londrina manifesta certa desconfiança quanto aos resultados das negociações anglo-russas

Reuniu-se hontem, pela primeira vez, o Conselho dos Quatorze da Conferencia de Londres

Os delegados francezes mostram-se plenamente satisfeitos com as deliberações adoptadas

O principe Umberto em Buenos Aires

O banquete offerecido ao herdeiro italiano pelo presidente Alvear

Buenos Aires, 7 (A.A.) — Realizou-se, hontem, á noite, conforme fôra noticiado, o grande banquete official offerecido a s. a. o principe Umberto, dando-se desempenho ao vasto programma das festas que se realizarão durante a sua permanencia nesta cidade.

A Casa Rosada, onde se effectuou o banquete, apresentava um bellissimo aspecto, realçado por illuminação feerica. Via-se ali tudo o que esta capital tem de mais distincto e selecto.

Falou saudando o homenageado, o sr. Marcelo Alvear, presidente

Um dos mais recentes instantaneos do principe Humberto.

da Republica, que se referiu ás relações de amisade por que se vêem unidas a Italia e a Argentina, e fazendo votos por que essas mesmas relações continuem no crescendo observado até hoje.

S. a. o principe Umberto, que é a primeira vez que falou em publico em missão official, tomando a palavra, respondeu, tendo tido a opportunidade de referir-se ás manifestações de que foi objecto, por occasião do seu desembarque nesta cidade, accrescentando que "sentiu vibrar então a alma generosa do povo argentino para com a Italia."

Findo o banquete, o presidente Alvear offereceu ao principe duas magnificas lanças militares, trabalhadas em canna "colique" e em cobre dourado nacional, rico presente que o fidalgo visitante agradeceu.

AS VISITAS HONTEM FEITAS POR SUA ALTEZA

Buenos Aires, 7 (A.A.) — Hoje pela manhã, s. a. o principe de Piemonte visitará o Hotel dos Immigrantes e percorrerá o porto, o mercado central de productos nacionaes, o frigorifico "La Negra", o Balneario Municipal e outros estabelecimentos particulares.

Em seguida s. a. inaugurará a grande Avenida Costeira.

VINTE E CINCO MIL CRIANÇAS FORMARAM NA PRAÇA DO CONGRESSO

Buenos Aires, 7 (A. A.) — Cerca de 25.000 crianças das escolas formaram hoje na Praça do Congresso, em homenagm ao principe herdeiro da Italia, que, em companhia de sua comitiva, esteve em visita ao Congresso Nacional.

Ao lado do presidente Alvear, o principe apreciou a formatura dos alumnos das escolas primarias, tendo palavras de elogio para a disciplina e o enthusiasmo das crianças, a algumas das quaes dirigiu a palavra.

As crianças cantaram os hymnos argentino e italiano, merecendo muitas palmas.

No Congresso, S. A. foi recebido á entrada, por uma commissão especial de congressistas, sendo-lhe prestadas e á sua comitiva especiaes homenagens.

— Hoje, á noite, realizar-se-á, no Theatro Colon, um espectaculo de gala em homenagem ao principe Umberto, sendo cantada a "Aida".

PARA QUANDO O PRINCIPE VISITAR O CHILE

Santiago, 7 (A. A.) — Vae ser designada uma commissão composta de distinctas senhoritas da nossa melhor sociedade para acompanhar o principe Umberto ás festas de caracter social que se realizarem em sua honra, quando Sua Alteza vier fazer sua visita official ao governo chileno.

O Japão victima de outra catastrophe

TOKIO, 7 (H.) — Grandes inundações estão flagellando o norte da ilha Formosa. Sabe-se que já foram destruidas duas mil casas e que numerosas pessoas residentes nas zonas inundadas desappareceram.

Estão interrompidas, em parte, as communicações com Tai-Mo-Ko.

TOKIO, 7 (A. A.) — Continuam as grandes enchentes em grande extensão do paiz, havendo as inundações do rio Tamsui, ao norte de Formosa, causado numerosas victimas.

Em Nagasaki, um violento cyclone derribou muitos postes das linhas telegraphicas e telephonicas, estendendo a sua devastação pelo sul do Japão.

Chegam noticias aterradoras sobre as inundações em Osaka e Kobe, onde os prejuizos causados pelas aguas são enormes.

Em uma grande região do paiz a vida commercial, industrial e agricola está quasi paralysada devido aos constantes e copiosos aguaceiros.

Uma entrevista com o general Primo de Rivera

Paris, 7 (H.) — O "Journal" publica uma entrevista que um dos seus redactores obteve do general Primo de Rivera, o presidente do Directorio Hespanhol.

Primo de Rivera declara que, animado de ardente fé democratica, quiz pôr termo á politica de erros e abusos que vinha sendo praticada na Hespanha, e fazer com que o paiz retomasse as suas energias para marchar sem tropeços no caminho da prosperidade. Falando de Marrocos, diz que se inspirára, na zona hespanhola, no exemplo do alto-commissario francez, general Liautey, procurando, em estreita collaboração e amizade com a França, a pacificação completa daquella região, que é por todos tão desejada.

Terminando, o presidente do gabinete hespanhol, chama de miseravel [illegible] desde que a França combate o esforço da Hespanha; muito ao contrario, o governo de Madrid jamais agradeceria sufficientemente á França a preciosa e constante amizade que lhe tem dispensado.

As relações dos Estados Unidos com a America do Sul

Nova York, 7 (H.) — Telegrapham de Williamstown, Massachussets:

"O sr. Rowe, director da União Pan-Americana, discursando no Instituto Politico, declarou, a proposito das relações dos Estados Unidos com as republicas da America Central, que a não ser que o canal do Panamá sirva apenas para tornar mais ameaçadora a situação destas republicas, o governo norte-americano não deve intervir nos negocios internos dos seus visinhos. Os Estados Unidos têm todo o interesse pelos problemas que affectam a ordem e a estabilidade continentaes [illegible] sr. Rowe [illegible] pretexto para constantes intervenções em paizes alheios."

Athletas americanos que regressam á patria

Nova York, 7 (H.) — Pelo "America", acabam de regressar da Europa 270 athletas norte-americanos que tomaram parte nas Olympiadas de Paris. Muitos dos representantes sairam vencedores das provas de que participaram. Numerosas commissões desportivas e grande multidão aguardavam a chegada dos athletas, que foram alvo de carinhosas manifestações.

A declaração do novo gabinete yugo-slavo

Belgrado, 7 (H.) — São os seguintes os pontos principaes da Declaração Ministerial do Novo Gabinete:

Permanencia dos accordos celebrados com a França, a Inglaterra e os Estados Unidos;

manutenção da alliança com a Italia;

respeito integral de todos os Tratados internacionaes;

estabelecimento, no interior, de uma atmosphera mutua de confiança entre os povos constituintes do reino;

O chefe do directorio regressou a Madrid

Madrid, 7 (H.) — De regresso da provincia, chegou esta manhã a Madrid o general Primo de Rivera, que foi recebido na estação pelo Directorio incorporado.

Logo em seguida á chegada do presidente do Directorio, reuniu-se em conselho.

Uma organização secreta bolchevista com planos militares

Varsovia, 7 (A. A.) — O general Sikorsky, enviado especial do governo, acaba de comprovar que em Stolpce existe uma organização secreta bolchevista com caracter militar.

Tendo-se chegado a esta conclusão, foi ordenada a prisão de todos os dirigentes, soviets, implicados nessa associação.

As investigações proseguem com o fim de elucidar completamente o assumpto.

A CONFERENCIA DE LONDRES

O Conselho dos Quatorze realizou hontem a sua primeira reunião

Londres, 7 (H.) — O Conselho dos Quatorze, que comprehende dois representantes de cada uma das potencias alliadas, realizou a primeira reunião de manhã cedo. Pouco depois foi a delegação allemã convidada a entrar e a tomar parte nos debates.

A conferencia tratou primeiramente de definir a expressão "falta flagrante", conforme tinha pedido o delegado do Reich e ministro de Estrangeiros Stresemann. Ficou decidido que "falta flagrante" significaria falta voluntaria, como aliás define o Tratado de Versalhes.

A questão da amnistia, em que o accordo parece não soffrer duvida, será confiada ao exame da commissão de jurisperitos.

Para as 5 horas da tarde está marcada nova reunião em que o Conselho dos Quatorze examinará com participação dos delegados allemães o projectado emprestimo de oitocentos milhões de marcos ouro, bem como o pedido para a Allemanha ter representação no Tribunal Arbitral que houver de julgar as faltas do Reich quanto ás transferencias e aos pagamentos em especie.

Os delegados francezes mostram-se plenamente satisfeitos com as deliberações adoptadas esta manhã entre os alliados e os allemães. A atmosphera da Conferencia é das mais favoraveis. Tem sido notado sobretudo o tom de moderação e cortezia com que os delegados do Reich têm exposto as suas observações sobre os relatorios das commissões technicas.

O SR. HERRIOT RETRIBUIU A VISITA DO CHANCELLER MARX

Londres, 7 (H.) — A's 4 horas e 15 minutos da tarde, o chefe da delegação e presidente do gabinete francez, sr. Herriot, retribuiu a visita que lhe fizeram o chanceller Marx e os ministros Stresemann e Luther, representantes da Allemanha á Conferencia Internacional.

Londres, 7 (H.) — Precisamente á 1 hora e 50 minutos da tarde, o chanceller Marx e os ministros Stresemann e Luther chegaram ao hotel Hyde Park, em visita ao sr. Herriot, chefe da delegação franceza.

A visita dos tres delegados do Reich teve caracter estrictamente protocolar. Entretanto considera-se que será seguida de uma troca de vistas sobre as principaes questões que interessam a França e a Allemanha.

A IMPRENSA PARISIENSE E A ATTITUDE DOS ALLEMÃES

Paris, 7 (H.) — O "Echo de Paris", tratando da Conferencia de Londres diz que a attitude dos allemães, com as suas observações extemporaneas ou descabidas estão fazendo com que a França proceda com mais cuidado nas suas concessões ou mesmo [illegible] muitas das que já fez. Além disso — conclue — os delegados do Reich falam como [illegible] a sua causa do Direito e da Justiça fosse a sua propria.

O jornal confirma tambem a informação, já por nós transmittida, de que o general Nollet tinha declarado ao primeiro ministro Mac Donald que a França só consentiria em evacuar o Ruhr se a Allemanha executasse as obrigações que lhe impõe o Tratado de Versalhes, completando a do desarmamento.

Para o "Petit Parisien" os delegados allemães fazem observações e apresentam reclamações para ver se assim conseguem levar a Conferencia a discutir outros pontos que o chanceller Marx considera de maxima importancia. E' tambem opinião do jornal que os allemães estão dispostos a ir além das modalidades previstas para execução do plano Dawes e concordariam de [illegible] em negociar um tratado de commercio com a França.

Varios outros jornaes prevêm que os trabalhos da Conferencia se prolongarão ainda por muito tempo.

OS TRABALHOS DOS PERITOS E AS QUESTÕES ABORDADAS

Londres, 7 (H.) — Continuaram, quasi sem interrupção, durante todo o dia, os trabalhos dos peritos interalliados. Depois de longa serie de conferencias e entrevistas, os technicos alliados e allemães chegaram a um accordo, [illegible] sobre as modalidades da evacuação economica do Ruhr. Ha ainda a resolver um ponto [illegible]. Os alliados [illegible] convidaram [illegible] do dia [illegible] que o Reich deve promulgar as leis ao-

bre a applicação do plano Dawes, a entrar antecipadamente com uma annuidade, isto é, a cumprir o encargo das reparações por antecipação, na base da annuidade prevista para 1924-1925, ou seja a somma proporcional á diminuição dos lucros dos alliados no Ruhr, que são calculados em oitenta milhões de marcos, ouro. Os allemães recusam-se, o que causou pessima impressão, a effectuar esse pagamento sob a allegação de que semelhante fórmula não consta do plano Dawes mas, em compensação concordam em que seja prorogada para depois de 1930, a obrigação de fazer aos alliados, a entrada de productos especificados.

A' tarde, houve no Downing Street, nova conferencia, a que se liga grande importancia, entre os primeiros ministros Mac Donald, Herriot e Theunis, o general Nolley e o ministro dos Negocios Estrangeiros da Belgica. A conferencia durou duas horas e meia e foi consagrada exclusivamente á evacuação militar do Ruhr.

FOI ESTUDADA A QUESTÃO DO EMPRESTIMO A' ALLEMANHA

Londres, 7 (H.) — Os chefes das delegações á Conferencia Internacional, realizaram hoje varias reuniões, em que foi especialmente estudada a questão do emprestimo á Allemanha. Os representantes do Reich concordaram no adiamento da discussão deste assumpto, para depois da conclusão do accôrdo politico.

OS SUCCESSOS DE S. PAULO

A PROXIMA INSTALLAÇÃO DO CONGRESSO ESTADUAL

São Paulo, 7 (A. A.) — E' provavel que o Congresso Legislativo do Estado seja solennemente installado no dia 12 do corrente. Nessa occasião o dr. Carlos de Campos, presidente do Estado, enviará ao Congresso uma Mensagem expondo minuciosamente a revolta militar.

CHEGARAM OS NAVIOS DA ESQUADRA QUE SE ACHAVAM EM SANTOS

Fundearam no nosso porto, ás 11 horas da manhã, de hontem, o couraçado "Minas Geraes", os contra torpedeiros "Amazonas" e "Maranhão" e os navios mineiros "Heitor Perdigão" e "Maria do Couto", que se achavamam em Santos, onde apenas permanecerá, por mais algum tempo, o contra-torpedeiro "Rio Grande do Norte".

REABRIRAM-SE OS BANCOS E AS REPARTIÇÕES PUBLICAS DE SANTOS

Santos, 7 (A. A.) — Tendo terminado hontem o feriado decretado pelo governo federal, reabriram-se hoje todos os estabelecimentos bancarios, repartições publicas. Os negocios de café a termo continuam suspensos até segunda-feira, quando serão recomeçados na Bolsa.

A praça readquiriu sua feição normal, tendo havido intenso movimento em todos os ramos da actividade commercial.

A COMPANHIA ANTARCTICA PAULISTA, por intermedio de seu Representante, declara ao commercio desta praça e aos seus numerosos amigos e freguezes, que não são exactos os boatos que correm nesta Capital, de ter sido destruida a sua Fabrica. Está funccionando e apparelhada para attender a todos os numerosos freguezes esperando merecer a mesma amizade e preferencia que tem tido em todas as praças do Brasil.

Rio, 5-8-1924.

M. THEDIM LOBO,
Representante.

(8847)

O major aviador Zanni vôa para Calcuttá

Allahabad, India, 7 (H.) — A's 9 e 20 da manhã, o aviador argentino Zanni, proseguindo na viagem em torno do mundo, levantou vôo desta cidade com destino a Calcuttá.

Calcuttá, 7 (H.) — O aviador argentino Zanni, ainda não chegou nem delle ha noticias.

Presume-se que tenha sido forçado a descer num ponto desprovido de meios de communicações. Ha tambem quem pense que foi victima de um desastre.

Buenos Aires, 7 (A. A.) — O ministro da Marinha designou o alferes de fragata Evaristo Velo, para embarcar immediatamente com destino a Tokio, afim de alcançar ali o aviador Zanni e acompanhal-o no seu raid ao redor do mundo.

Calcuttá, 7 (H.) — O aviador argentino Zanni passou sobre Gaya hoje, de manhã, em direcção a esta cidade.

De terra não se notava nada de anormal no apparelho.

São pessimistas as perspectivas quanto ás negociações anglo-russas

Londres, 7 (H.) — Com excepção do "Daily News" e do "Daily Herald", toda a imprensa londrina manifesta certa desconfiança em face das conclusões resultantes das negociações financeiras anglo-russas. No entanto, estes mesmos jornaes esperam que os direitos da Grã-Bretanha fiquem devidamente protegidos.

Londres, 7 (H.) — Na Camara dos Communs travou-se hoje vivo debate a respeito do projecto de tratado anglo-russo. A opposição atacou violentamente o primeiro ministro, que por fim declarou ser seu desejo assignar ainda hoje o tratado em questão.

Na Camara dos Lords tambem a discussão foi muito violenta, tendo usado da palavra, entre outros parlamentares, o ex-ministro lord Curzon, que qualificou de sem precedente a attitude do governo.

UM BANQUETE NA NOSSA LEGAÇÃO EM COPENHAGUE

Copenhague, 7 (A. A.) — O ministro do Brasil e a sra. Lucillo Bueno offereceram hontem, no palacio da Legação um jantar em honra do ministro da Dinamarca no Brasil e sra. Otto Mohr, tendo tomado parte no mesmo tambem o ministro dos Negocios Estrangeiros, varios diplomatas, officiaes generaes de terra e mar e muitas outras personalidades de destaque social.

Entre os ministros Mohr e Lucillo Bueno foram trocados brindes muito cordeaes.

O ministro do Brasil fez servir mate aos convidados, bebida que muito agradou, tendo s. ex. distribuido pequenos pacotes dessa herva.

Dois navios de guerra inglezes esperados em Montevidéo

Montevidéo, 7 (A. A.) — Está annunciada para breve a chegada a este porto dos vasos de guerra da esquadra britanica "Daun Tless" e "Dragon" que permanecerão aqui de 24 a 30 do corrente.

Vão ser feitas grandes obras no dique nacional uruguayo

Montevidéo, 7 (A. A.) — Na sessão de hoje do Conselho Nacional de Administração foi estudado o projecto, de autoria da presidencia da Republica, autorizando a construcção de um grande varadouro e a despender 500.000 pesos com as obras de desafogo e reparação do dique nacional.

Após longa discussão, foi approvado o projecto, enviando-se uma mensagem ao Parlamento, assignada por ambos os ramos do Poder Executivo.

A commissão nacional dos combatentes italianos

Roma, 7 (A. A.) — Realizou-se hoje, a ceremonia de posse da nova Commissão Nacional dos Combatentes, cujo presidente declarou a Commissão mantinha-se fiel á ordem do dia votada e approvada pelo Congresso Nacional dos Combatentes, que esteve reunidos em Assisi recentemente, e rejeita a interpretação errones que tem sido dada á significação e alcance da referida ordem do dia.

A Secção Romana dos Combatentes organizou um grande prestito, composto de seus membros e grande numero de fascistas que deverá ir hoje ao palacio Chigi, onde tem a sua séde o Ministerio das Relações Exteriores, afim de fazer uma manifestação de apreço ao senhor Benito Mussolini.

Morreu o contador dos Correios do Maranhão

Maranhão, 7 (A. A.) — Falleceu, hoje, nesta capital, o sr. Manoel Vieira Lima, contador da Administração dos Correios deste Estado.

Chegou de Cardiff o vapor brasileiro "Guaratuba"

Cardiff 7 (A. A.) — Chegou hoje a este porto, o paquete brasileiro "Guaratuba".

Um finlandez que tem em perspectiva uma proeza

Assumpção, 7 (A. A.) — O excursionista finlandez Ture Erikson está construindo em San Pernardino uma pequena embarcação com a qual pretende fazer uma viagem aos dois continentes americanos.

Acompanhal-o-á nessa viagem o naturalista dinamarquez John Peterson.

A phonetica experimental nos dominios da sciencia

Das tentativas do dr. Rosapelly, em 1874, ao maravilhoso invento do abbade Rousselot, do Collegio de França

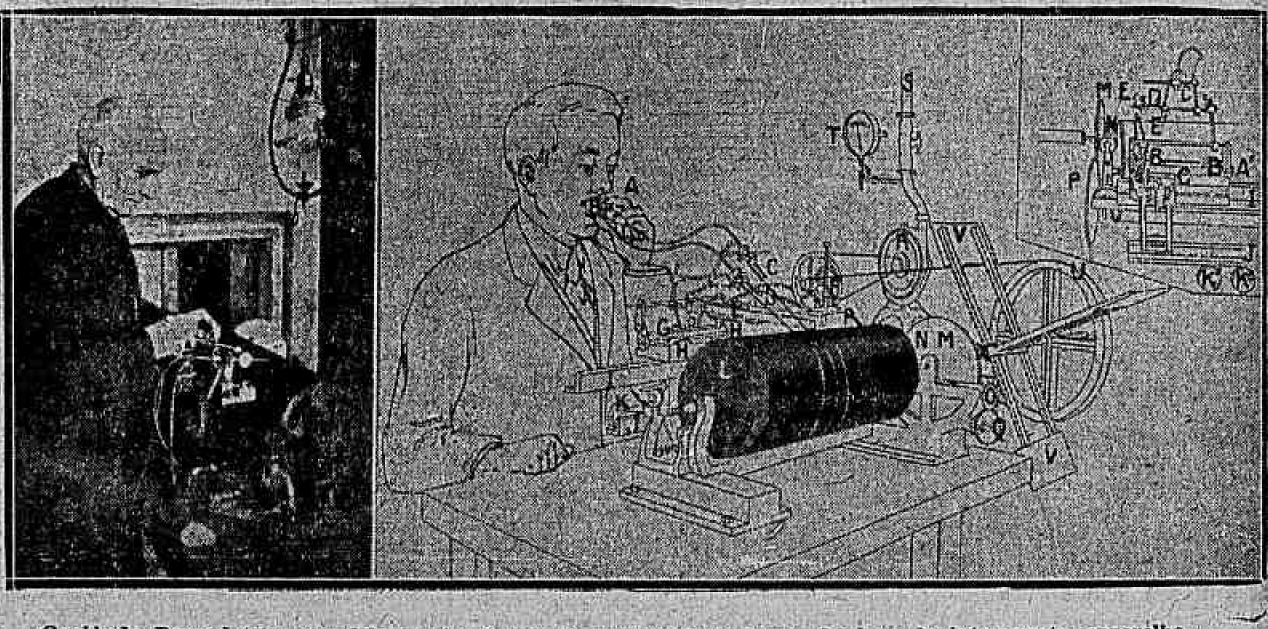

O abbade Rousselot no seu laboratorio, deante do registrador palavra. O plano do interessante apparelho.

Phonetica experimental? Que quererá dizer isso, afinal? — perguntará muita gente, não ignorante mesmo que semelhante disciplina figura entre as que constituem o programma de ensino do Collegio de França, desde dezembro do anno passado, e que naquelle mesmo Instituto tem um laboratorio, ha vinte e sete annos, sob a direcção do abbade Rousselot, o seu illustre inventor e devotado propagandista. Tambem, mais cedo ainda, em 1890, eram inaugurados os primeiros estudos da phonetica experimental, na Escola de Altos Estudos do Instituto Catholico de Paris.

Como se vê, sem ser conhecida como devera, existe já ha mais de trinta annos, na cidade luz, a pratica da phonetica desembaraçada de certas conjecturas, tornada experimental, tornada a sciencia que interessa ás proprias condições da nossa existencia, porque desvenda, pela analyse da linguagem, mil segredos de nosso funccionamento physiologico e não separa a palavra humana de todas as ondas sonoras do Universo.

Assumpto de transcendental importancia, que deve ter a mais lata divulgação, vamos, calcando-os em um interessantissimo estudo publicado ha pouco pela *Illustration*, dar informes que levarão os leitores á intimidade da phonetica experimental, a começar pelo conhecimento do seu inventor, o sabio venerando que é

O ABBADE ROUSSELOT

Jean-Pierre Rousselot nasceu em 1846, em Saint-Cloud, mas desenvolveu-se em Cellefrouin, ás margens do Son, affluente do Charente, uma região providencial para um futuro phonetista. Está situada nos confins do Limousin e do Angoumois, pequena localidade quasi isolada, particularmente favoravel á juncção natural e fluctuante dos *patuás* do Norte e do Meio-Dia.

A mãe de Rousselot sabia apenas o seu *patuá*. O filho, se falava francez com o pae, só falava *patuá* com ella. O ouvido foi-se-lhe preparando assim desde a infancia para ligar fórmas ás *nuances* approximadas.

Apenas saido dos estudos do lyceu, joven professor ainda, elle se atira ao estudo das linguas indo-européas para melhor conhecer as origens do grego, do latim e do francez, que ensina. Mas, os seus livros o deixam *sitiado por objecções e duvidas*. Um dia, em 1869, ouve da boca de um pedreiro da Creuse, o *patuá* da Souterraine e encontra os anneis que faltavam na corrente de um *patuá*, com o latim originario, e vê que *a phonetica deve tomar por base, não textos mortos, mas o homem que vive e fala*.

Uma revolução completa nos estudos linguisticos data dessa simples e grande descoberta que está ainda longe de ter produzido todos os frutos e é como o tronco que explica os ramos multiplos de que a nova sciencia irradia.

Passam-se alguns annos e o joven Rousselot se entrega a explorar a região, de aldeia em aldeia e constata que o som, deslocando-se com o homem, se modifica por evoluções regulares: — a phonetica deve ser *geographica*. Mas grave molestia fal-o voltar ao seio da familia a ouvir parentes e amigos e qual é a surpresa que então encontra?! Ouvido afinado pela molestia e pela observação, elle descobre que o seu *patuá* não era mais o de sua mãe. Notaveis variantes se produziam segundo as edades: — a phonetica deve ser *genealogica*. "A genealogia — nos diz elle ha coisa de um anno — dava um sentido á geographia e se quizessemos comprehender a evolução da linguagem seria preciso procurar nella o detalhe na transmissão de uma geração a outra por motivo da successão no tempo e da progressão no espaço."

Auxiliado por alguns livros, o abbade Rousselot tirava as suas deducções as suas descobertas apenas do cabedal dos seus estudos e observações, até 1880, quando foi a Paris, onde desvendou os thesouros que amontoára aos olhos dos mestres da linguistica. Por sua vez, Michel Bréal d'Arbois de Jubainville, Paulo Meyer, Darmesteter, Gaston Paris, sobretudo lhe revelam o que sabem — e em varios casos o joven sabio está longe de concordar com elles. Mas não consegue desvial-os, provar-lhes todas as fórmas da linguagem que estudára e elles mesmos são impotentes para vencer as suas duvidas. "Sómente uma experimentação mecanica nos tirará do embaraço — diz-lhe emfim Gaston Paris, sómente isso póde dar-nos a segurança. Vêde o que se tem feito no laboratorio de Marey..." E o abbade concebeu que a phonetica seria *experimental*.

A PHONETICA EXPERIMENTAL E OS SEUS APPARELHOS

Não ha duvida que á impotencia da phonetica *historica* em face de numerosos problemas, se ajunta a da observação em alliar o que se testemunha e controlar rigorosamente o ouvido em presença dos problemas a resolver da phonetica *descriptiva*. Cada um ouve a seu modo, mesmo com um ouvido attento e perfeito; como todos os nossos sentidos, a audição nos engana segundo os seus habitos e é muitas vezes anormal.

Por outro lado, sabe-se que a escripta não é uma transcripção da palavra e sim um meio convencional de nós nos lembrarmos della. E, aliás, se esse meio pudesse ser justo, perfeito, como chegariamos a estabelecel-o desde que nos faltaria um guia seguro com o ouvido? De resto, quando a audição não se engana, a sua impressão não é extremamente fugitiva? Não se deforma mais ou menos logo que se queira fixal-a? E' preciso, portanto, que o som da palavra seja registrado nas suas proprias vibrações, assegurando-nos um testemunho que se preste a todas as analyses.

Mas, como esse testemunho poderia prestar-se a todas as analyses se os elementos da linguagem não são dissassociados e na linguagem os elementos do proprio som, desde o seu ponto de partida até o termo? De um lado devemos isolar os sons até os recessos occultos dos orgãos que os produzem. De outro, devemos conhecer todas as componentes das ondas sonoras, que determinam a propria natureza do som de não importar que origem e de todas as fórmas, e depois as escalas possiveis de suas vibrações até acima e abaixo da extrema audibilidade. Só então, novamente associados em uma transcripção synthetica, esses elementos nos mostram como cada um dos seus papeis se domina a si mesmo na expressão mesciada da palavra, através das diversas fórmas, segundo as regiões e as raças.

Depois de ter aprofundado a physiologia com o professor Déjerine e a acustica com Kœnig, como havia feito na linguistica com Gaston Paris, o abbade Rousselot saiu-se bem da empresa que se impuzera. Desde 1885, não descansou em adaptar, transformar, *reinventar*, a seu modo, os apparelhos de analyse physiologica ou physica, de que se serviam anteriormente para então delles fazer uma creação inteiramente nova. E' natural que não possamos mesmo dar uma idéa do numero e do funccionamento desses apparelhos, que isoladamente, como exploradores e registradores graphicos dos movimentos do larynge, da lingua, dos labios, dos sopros, das resonancias bocaes nasaes, etc., quer simultaneamente, com registradores dos movimentos, sons ou sussurros em uma phrase ou um canto continuos. Instrumentos para a analyse e a synthese *acusticas* completam os instrumentos da analyse *physiologica*, podendo o trabalho de uns e de outros fazer-se pelo methodo *graphico* que permitte subordinar o ouvido ao contrôle dos olhos, medir, ao microscopio, nas vibrações inscriptas, as menos perceptiveis, todos os caractéres do som: amplitude, periodo, phase, intensidade, duração, altura até mesmo os harmonicos mais subtis do timbre. Em summa: se tomarmos os tres elementos constituitivos de um som: — 1°, origem de um corpo elastico posto em movimento por uma causa qualquer; 2° agitação do ar que dahi resulta transmittindo o movimento de origem com as modificações transmittidas pela atmosphera, de temperatura, a distancia ou os obstaculos encontrados; 3°, recepção desse movimento pelo nosso ouvido — nenhum escapa em todas as suas complexidades, á Phonetica Experimental, graças ao abbade Rousselot. E' facil perceber as componencias que dahi resultam em numero consideravel.

DAS TENTATIVAS DO DR. ROSAPELLY AOS INVENTOS DE ROUSSELOT

Em 1874, por iniciativa do sr. Louis Havet, o dr. Rosapelly serviu-se, para distinguir as articulações da linguagem, de apparelhos automaticos idealizados por Marey para os movimentos physiologicos simplissimos. Mas o phenomeno da palavra é demasiado complexo: essas primeiras experiencias não deram grande coisa e não proseguiram senão em 1885 com Rousselot por meio de inventos inteiramente novos e até hoje incessantemente aperfeiçoados dos seus tambores de registro graphico e do cylindro registrador. Seis inscripções podem ser produzidas simultaneamente: movimentos da respiração, vibrações do larynge, resonancias da bocca, resonancias do nariz, medição do tempo, por meio do diapasão, de duzentas vibrações duplas por segundo. Por uma serie de phrases inteiras pode-se inscrever cerca de cincoenta alexandrinos com os dois sopros do nariz e da bocca.

Póde-se aquilatar da perfeição dos graphicos obtidos se os compararmos com aquelles já muito superiores das experiencias do sr. Rosapelly, da "American E. W. Blake", que em 1879 havia imaginado um telephone graphico. Cotejamos as palavras *Brown University* daquella época com as mesmas pronunciadas nos ultimos tempos por um americano. Em 1879 era impossivel separar as sonoridades componentes de cada syllaba: onde está o *b*, o *r* e o *ô* etc., uma syllaba surda não se distingue de uma sonora: *s+i*, *i+é* etc. Em 1923 não perdemos a mais delicada sinusoide.

Se procurarmos reproduzir e augmentar, para a analyse, as curvas do phonographo, o laboratorio possue dois apparelhos, um construido pelo sr. Sioret, que transcreve as entalhes dos rolos de cera, o outro concebido por M. E. W. Scripture e aperfeiçoado por Rousselot em 1910 e posto em condições definitivas somente este anno, o qual transporta para um cylindro as inscripções dos discos do gramophone.

A PHONETICA EXPERIMENTAL E A LINGUISTICA

Com os primeiros apparelhos, depois de vinte annos de pesquizas, em 1890, chegamos a esta obra prodigiosa: "As modificações phoneticas da linguagem estudadas em uma familia de Cellefrouin (Charente) apresentado como these pelo Rousselot. As concepções iniciaes do joven observador estavam ali abundantemente confirmadas pelo experimentador. Uma nova estrada se abria para a linguistica. A these fez sensação, não só na Sorbonna, como em todo o mundo. Himly, o decano da Faculdade de Letras perguntava ao autor se elle não era um feiticeiro, e o sr. Meillet proclamava que era aquella uma grande data para a historia das linguas.

Em sua lição inaugural de 1897 — anno da fundação do laboratorio cuja necessidade tinha sido demonstrada pelas invenções e pela propria these do abbade Rousselot — Michel Bréal não hesitava em dizer louvando o *futuro preposto*:

"A Phonetica, graças a esta directriz, scientifica totalmente, vae finalmente assignalar os factos em vez de principios a *priori*". Cessaremos de fazer a Phonetica sem effeitos... Daqui a uns vinte annos os nossos successores hão de maravilhar-se quando se lhes disser que houve uma época em que se raciocinava, em que se ensinava sem instrumentos e sem laboratorio."

Desde esse momento, o abbade Rousselot alargou singularmente o campo dos seus *patuás* e de suas descobertas. Symbolol-o pelo bello monumento dos seus Principes de *Phonétique Experimentale*.

Os idiomas menos conhecidos terão desfilado deante dos apparelhos talmente o maia do Yucatan ou o guarany do Paraguay. E o homem, sendo sempre homem, não o é, porém, até o ponto que não possa explicar-nos phenomenos do francez. Dessa maneira, o nosso sabio encontrou entre os Ainos, uma povoação da ilha Sakhalina, estudadas no Jardim Zoologico de Londres, as moldas não aspiradas dos gregos antigos, e póde reconstruir pela pronuncia de um Saint-Gallois uma anomalia desconcertante na lingua do avesta e do persa antigo. No que diz respeito á quantidade, á tonalidade musical, ás relatividades do accento e das tonicas, a Phonetica Experimental permitte obter dados certos que fazem falta aos linguistas que a ignoram.

Está claro que as articulações da palavra, sendo todas conhecidas e decompostas, o resultado é inapreciavel para os professores de linguas vivas. Rousselot demonstrou isso, applicando elle proprio o seu methodo.

Que faz um professor de piano? Põe os dedos do alumno sôbre as teclas. Ora, as teclas são desconhecidas para o professor de linguas. Não conhece mesmo os orgãos de que se serve para tal ou qual som, não poderia, portanto, mostrar onde os collocar para reproduzil-os. Tomemos, por exemplo, a pronuncia do *tr*, tão differente em francez e em inglez, e que é uma das causas as mais persistentes de um accento defeituoso.

Phoneticos radicaes pretendem que em logar de *absolument*, *absent* os francezes pronunciam *apsolument* e *apsent*. Nada disso. Elles dizem as *subtilezas*: a assimilação, em parisiense, do *b* em *p* nada tem de absoluto, o phenomeno é intermediario entre *b* e *p*. A importancia desse caso é grande, porque, se ensinarmos um *p* completamente surdo, sem vibrações, em vez do sonoro *b* chegaremos ao *p* allemão forçando a energia articulatoria e tornando aspero o francez. A Phonetica Experimental nos esclarece outros exemplos em casos os mais variados.

A PHONETICA EXPERIMENTAL E A MEDICINA

O abbade Rousselot não podia divorciar as causas naturaes e constantes das transformações phoneticas sem encontrar as accidentaes ou as pathologicas. O immenso campo da medicina que se abre ás pesquizas, mereceria, mais que os outros dominios da sciencia, um artigo inteiro para se ter delle uma idéa summaria. Somos, porém, obrigados a limitar-nos a algumas indicações. Tambem neste terreno, as victorias de Rousselot foram e são cada vez mais incomparaveis. Ligado, hoje, ao dr. August Marie, como outrora estivera ao dr. Marcel Natier, o grande sabio fez com que se saísse de um empyrismo que ainda reina apenas no tratamento da voz e do ouvido.

Do mesmo modo que os nossos professores, na ignorancia da phonetica exacta a todos os gráos da instrucção escolar, ensinam erros sobre erros, os laryngologistas e especialistas dos ouvidos apegam-se sempre á velha rotina em logar de recorrer ao phonetico experimental. A surdez, principalmente, os deixa impotentes porque não têm meios de descobrir a affecção geral ou local que lhe dá causa. E' que medicina do ouvido e da garganta não póde passar sem a phonetica como a phonetica não póde passar sem a acustica e a physiologia.

A correcção dos vicios de linguagem, como o tatibitati, o *gago*, o cicioso, etc. não foi para Rousselot, algumas vezes, mais que uma brincadeira. Mas, curar a paralysia das cordas vocaes, terror dos cantores, reeducar os aphasicos, descobrir e curar as lacunas da audição, denunciar as affecções hereditarias que a propria analyse do sangue nem sempre revela, surprehender o estado latente antes de qualquer indicio revelador, a paralysia labio-glosso-laryngica de Duchesne — eis os resultados medicos de uma delicadeza extrema e que não teriam sido possiveis sem Rousselot, os seus apparelhos, o seu methodo, a sua maneira genial de servir-se delles.

A PHONETICA EXPERIMENTAL E A ACUSTICA

Na realidade os medicos têm uma desculpa para o seu tratamento imperfeito ou erroneo da surdez. Não possuem o apparelhamento necessario, que deve ter por

(Continúa na 3ª pagina)

Vida economica

O ARROZ NO MARANHÃO.

O Maranhão era, antigamente, considerado como a terra do arroz no Brasil, tal a intensidade da sua cultura.

Cultivavam-n'o em larga escala e produziam-n'o da melhor qualidade. Comparavam-se os maranhenses aos japonezes, pelo facto de fazerem do arroz o seu alimento principal e attribuia-se até á essa graminea a causa do beriberi que grassava fortemente no Estado. Comtudo, ainda elle era importado, principalmente das Indias, o que entretanto já não mais se verifica hoje. Actualmente é essa cultura das maiores do Estado, sendo tambem um dos principaes productos da sua exportação.

As zonas que mais arroz cultivam são as do Mearim, comprehendendo os municipios de Pedreiras, Bacabal e S. Luiz Gonzaga, do Itapicurú, comprehendendo os municipios de Itapicurú, Vargem Grande, Coroatá, Codó e Picos, do Pindaré, comprehendendo principalmente Monção e Penalva, e finalmente, na zona littoranea, o municipio de Pinheiro.

A área cultivada em todo o Estado póde ser avaliada em cerca de 17.000 hectares.

Existe grande numero de variedades dessa planta, sendo dignas de menção as seguintes: "arroz de rabo", ou "arroz barbudo", sendo tambem denominado "arroz agulha", o qual tem a vantagem de não ser atacavel pelos passarinhos, sendo, porém, graudo, alvo e de grande rendimento; plantam-n'o, entretanto, relativamente pouco; [illegible] "arroz de Vargem Grande" considerado o melhor sendo o mais procurado pelas casas beneficiadoras [illegible] "arroz branco", que é tambem muito apreciado [illegible] "arroz de leite", "arroz come crú", etc.

Descuidam-se geralmente os lavradores, quasi em absoluto, da escolha da semente de arroz para o seu plantio, sendo, por isso, esse producto sempre muito misturado [illegible] Em quasi todo o Estado, com excepção á regra o municipio de Vargem Grande, onde existe a variedade já conhecida por esse nome [illegible] de arroz cultivadas no Estado, parece originaria do "arroz de Carolina".

O sólo preferido é o argillo-silicoso; entretanto, fazem a cultura em qualquer terreno, desde que não seja acido; praticam-na tambem muito frequentemente nas vasantes dos rios.

Os processos culturaes adoptados são como nas demais culturas, os rotineiros.

Existem, não só na capital como no interior, em quasi todos os municipios orizicultores, grande numero de installações de machinismos que effectuam o descascamento do arroz sendo quasi todos elles americanos do typo Engelberg. Quasi nenhum arroz em casca é exportado nem vendido a varejo, mas todo já pilado. Os mercados principaes são a capital do Estado e as sédes dos municipios. A exportação é feita para o Amazonas, Pará, Ceará, Portugal e mais raramente para outros Estados.

A producção póde ser avaliada em cerca de 22 milhões de kilos, de arroz em casca.

A cotação, que varia de uma para outra zona, póde ser calculada, na média, de $100 a $500 por kilo.

UM MUSEU DE AMOSTRAS EM SALTO.

Do nosso consul em Salto, sr. Mario de Azevedo, recebeu a Associação Commercial do Rio de Janeiro a seguinte carta:

"Com a intenção de concorrer ao melhor conhecimento das possibilidades do Brasil, como fornecedor de productos ao Rio da Prata e contribuindo [illegible] Salto [illegible] Uruguay [illegible] na "Tri-buna Salteña" e inclue em suas columnas [illegible] submette á apreciação de v. s.

Entretanto, no convencimento de que a simples acção official, no cumprimento de minhas funcções, não alcançaria preencher os seus fins, em o concurso das instituições representativas do commercio nacional, venho por este meio solicitar de v. s. a cooperação necessaria [illegible] artigos brasileiros."

DA CASA DE DETENÇÃO, EM NICTHEROY, FUGIU UM CONDEMNADO A 25 ANNOS DE PRISÃO

Até á noite a policia não encontrára o preso

Ha cerca de dois annos estava recolhido á Casa de Detenção de Nictheroy o individuo Apparicio Moreira de Carvalho, condemnado a 25 annos de prisão cellular, pelo Tribunal do Jury daquella capital, por ter assassinado, em 1922, o negociante Manoel Joaquim Tavares de Amorim, dono de um trapiche situado á rua de S. Lourenço, crime esse que causou sensação na vizinha cidade.

A condemnação foi confirmada pela Relação, em sua ultima sessão de terça-feira.

Hontem, ainda cedo, Apparicio, aproveitando-se da occasião em que os guardas do presidio estavam distrahidos, fugiu, sem ser presentido, pulando da sacada da secretaria para um poste e dahi escapulindo para a rua. Scientificado da fuga, o director do presidio communicou-se logo com o chefe de policia, a quem expôz o facto.

O dr. Salvador Conceição providenciou então para a abertura de um inquerito na 1ª delegacia auxiliar.

A' vista dessa determinação, o dr. Hermani Carvalho solicitou do seu collega, capitão Octavio Ramos, delegado de Investigações e Capturas, varias diligencias para a prisão do fugitivo.

Foram mandadas varias patrulhas á procura de Apparicio, que até alta noite, não tinha sido encontrado.

A ULTIMA REUNIÃO DA DIRECTORIA DO BRASIL KENNEL CLUB

Sob a presidencia do dr. Aguinaldo Pinheiro de Barros, secretariado pelo sr. Eugenio Pecora Seára, e com a presença de todos os directores, realizou-se hontem mais uma reunião da directoria do Brasil Kennel Club.

A directoria começou por examinar detidamente todos os mappas de julgamento da ultima exposição canina, referentes ás classes de cães de luxo, policiaes, pastores, guarda caça etc., sendo approvadas as relações apresentadas pelos juizes dr. Bernardo José de Castro, Domingos Lino Gaspar, Alfredo Ernesto Eldridge e Gervasio de Azeredo Coutinho, subscriptos pelo director da commissão.

Foi motivo de grande regosijo a calorosa manifestação de apreço por parte do publico [illegible] o resultado das inscripções da ultima exposição canina [illegible] Brasil Kennel Club dilatar-se na sua capacidade de trabalho [illegible] que desperta tantas sympathias geraes.

Foram lidas e approvadas as propostas para novos socios effectivos.

Ficou resolvida a reabertura das inscripções [illegible] exposição de gatos, que [illegible] junho para [illegible], será realizada no Centro Nacional de Cultura Physica, á rua Marechal Barros.

Não é necessario assignalar que esta interessante exposição de gatos [illegible] brilhante festa do Brasil Kennel Club.

Em seguida o director Domingos Lino Gaspar falou longamente sobre assumptos de ordem interna, [illegible] propostas que foram approvadas.

O sr. Eugenio Pecora Seára fez [illegible] interesse social, assumindo interinamente o cargo de secretario geral durante a ausencia temporaria do effectivo e de accordo com o artigo 29 dos Estatutos.

A directoria communicou a partida para a Europa do director Geraldo Lage, que visitará as sociedades congeneres, officialmente, em nome do Brasil Kennel Club.

Por fim, depois de despachado todo o expediente [illegible] 2 horas de trabalho [illegible].

Para ler no bonde

O MOÇO ELEGANTE

Foi um encanto quando, hontem, durante uma visita que fizemos á exposição do pintor e joven medico Hamani Irajá, o meu venerando amigo professor Adrien Delpech me apresentou um mocinho louro e imberbe, de olhos azues de conta redonda, que o acompanhava.

O rapazola é um dos grandes admiradores do mestre de francez e fazia-lhe gabos rasgados, a proposito da conferencia que o abalisado philologo fará hoje, sobre a visita da missão franceza ao Brasil, em 1816. Por sua vez, o professor, mostrou o valor mental do seu discipulo, salientando que elle era tão fino, tão culto e tão elegante de espirito, que não perdia uma só das conferencias de Lanson, actualmente realizadas na Academia Brasileira.

— Felicitemo-nos, dizia Adrien Delpech, felicitemo-nos. Na America Latina, o Brasil é hoje o successor do pensamento de França. Fico radiante quando, em plena avenida, ouço Afranio Peixoto e Aloysio de Castro, defronte do velho Leet e do majestoso Alberto de Oliveira, vejo este rapaz attento, immovel, bebendo as palavras do eminente embaixador das letras da minha patria.

— E como elle, outros, accrescentei, numa cortezia accentuada.

O mocinho agradeceu. Delpech exclamou um solenne au revoir! e abalou. Mantive um minuto de silencio com o desconhecido, para, afinal, exprimir qualquer coisa:

— Ainda não ouvi o Lanson e tenho pena. Falaram-me que foi admiravel no estudo sobre Alfred de Musset.

O mocinho sorriu e atalhou, com absoluta franqueza:

— Pois, eu assisti á palestra, mas não entendi palavra.

— Então, o senhor...

— Não se assuste. Eu assisti, por assistir. Embora sem comprehender o francez, vou a essas reuniões para ver as pequenas. São logares bem frequentados. O professor Delpech anda enganado, porque não conhece o jogo...

E dando-me um forte abraço, despediu-se, gozando o meu assombro.

ABAT-JOUR

O perfeito marido

Um padre inglez, o abbade Degen, acaba de lêr em pulpito, um regulamento, por elle composto, para formar o perfeito marido. [illegible]

E' aqui os principaes artigos desse virtuoso codigo:

"Se quizer que a sua mulher [illegible] dinheiro sufficiente para que ella possa [illegible] aproximar do seu ideal da perfeição feminina."

"Conserve na vida conjugal os modos affaveis que tinha durante o noivado."

"Honre sua mulher dando-lhe toda a confiança e consulte-a sobre seus negocios."

"Quando o caso se der, coma as batatas cruas e o assado queimado [illegible]"

"Nunca vá a um baile sem a sua esposa [illegible]"

"Nunca discuta com ella. Pense antes que ella é illogica pela propria natureza."

"Não a traga jamais sob o peso de uma autoridade despotica e tyrannica."

"Não jogue o chapéo e [illegible] pelo chão [illegible]"

O codigo é interessante e, na verdade, podia ser muito peor.

MUSICA

O RECITAL DE PIANO, DO PEQUENO SGRIZZI

E' amanhã, que se apresenta ao nosso publico, no Municipal, o pianista Luciano Sgrizzi, interprete e compositor, de treze annos de idade, diplomado pela Regia Academia Filarmonica de Bologna.

Sgrizzi executará, nesse recital, que se realiza sob o patrocinio do general Badoglio, embaixador da Italia, o seguinte programma:

I parte — Bach — Preludio e fuga 2ª. Beethoven — 32 Grandi variazioni.

II parte — Zanella — Festa Campestre. Chopin — Studio Op. 5 (sui tasti neri). Improviso n° 4. Andante Spianato. Studio Op. 10 n° 12 (La caduta di Varsovia). Weber — Moto perpetuo (dalla sonata in do).

III parte — Liszt — Paganini La Caccia. Albeniz — Seguidilla. Rachmaninoff — Preludio in do diesis. Gottschalk — [illegible] fantasia triofale sur l'hymne National Brasilien.

O PROXIMO CONCERTO DE GUIOMAR NOVAES

Foram hontem, com extraordinaria procura, postos á venda na bilheteria do theatro, os ingressos para o proximo recital que Guiomar Novaes realizará no Municipal em matinée, ás 3 horas da tarde.

Será um magnifico recital, já pelo relevo das qualidades artisticas da pianista, já pelo programma, no qual figuram peças de Chopin, Schumann e modernos.

Os ingressos continuam á disposição do publico na bilheteria do theatro, de 10 da manhã, ás 5 horas da tarde.

Movimento no quadro de inspectores escolares no Estado do Rio

Pelo director da Instrucção Publica do Estado do Rio foram designados os inspectores escolares abaixo mencionados para terem exercicio nas seguintes regiões: 1ª, com séde em S. Gonçalo: dr. Macario Lucena; 2ª, com séde em Macahé: Joaquim Ulysses de Moraes; [illegible]

Tiro de Guerra da Escola Polytechnica

Communicam-nos:

"O 1º tenente Aureo de Carvalho, instructor do Tiro de Guerra desta Escola communica aos alumnos [illegible]

A quarta conferencia do professor Lanson

O professor Lanson, da Sorbonne de Paris, fará hoje, ás 5 horas da tarde, na Academia Brasileira de Letras, (Avenida das Nações) a quarta das suas conferencias [illegible] Instituto Franco Brasileiro [illegible] Alta Cultura.

A entrada será franqueada a todos os interessados.

Um operario victima de um accidente

O operario da fabrica de phosphoros Orion, Manoel Severo, de 39 annos, casado, brasileiro, carpinteiro, residente á rua da Soledade [illegible]

CORREIO OPERARIO

POBRE MENOR!

A regulamentação do trabalho dos menores, nos estabelecimentos industriaes, é assumpto que continua a reclamar a melhor attenção do poder competente. Acredita-se, geralmente, que essa regulamentação existe. O que é facto, porém, é que ainda o Congresso não legislou a respeito da materia, como lhe cumpre, de accordo com as convenções feitas com a sancção plena do Brasil, representado por delegados especiaes. Ainda antes de hontem, um menor, empregado em conhecido estabelecimento industrial desta cidade, foi victima dos perigos a que o expuzeram.

Levando em conta os descuidos proprios da edade, a lei, que procura proteger os menores empregados em fabricas, prescreve que não lhes sejam confiadas tarefas arriscadas, como qualquer trabalho junto a machinismos complicados e perigosos. O facto de que tratamos demonstra que [illegible] em algumas fabricas não ha a menor consideração por aquella medida preventiva.

E' exacto que se instaurou inquerito sobre a triste occorrencia. Não se falará mais do caso [illegible] Se ao menos já se achasse funccionando o Conselho de Protecção aos Menores...

A PROXIMA REUNIÃO DA CONFERENCIA INTERNACIONAL DO TRABALHO

(Da Agencia Americana)

Genebra, junho de 1924 — Se não houver deliberação em contrario, no dia 16 do corrente, a Conferencia Internacional do Trabalho inaugurará a sua 6ª reunião. [illegible]

Machinas para Lavoura mais economicas — Na Fundição Indigena. (3498)

O AMPARO AOS QUE ESTUDAM

Uma proxima conferencia do professor Castro Rebello

Uma das feições mais sensiveis da organização academica da Universidade desta capital era sem duvida a ausencia de uma associação destinada a amparar os estudantes pobres [illegible]

O "Vestris" a caminho de Nova-York

Em viagem para Nova York chegou, hontem, á Guanabara o paquete "Vestris", procedente de portos do Rio da Prata, com reduzido numero de passageiros. [illegible]

Morreu um cunhado da rainha Helena

Roma, 7 (A. A.) — Devido ao fallecimento do principe de Battenberg, cunhado da rainha Helena, a Côrte tomará luto por 15 dias.

NOTICIAS DO CEARA'

Os trabalhos da Prophylaxia do Saneamento Rural

(Do correspondente)

Fortaleza, 4 — Sob os auspicios da Commissão do Saneamento Rural e da Directoria da Instrucção Publica [illegible] Liga Cearense [illegible] Hygiene. [illegible]

Fortaleza, 4 — O dr. Gavião Gonzaga e o professor Salles Campos [illegible]

Fortaleza, 4 — Foi hoje solennemente [illegible] Oraram os doutores Octavio Lobo e Salles Campos.

No Mundo Official

FAZENDA

No Thesouro Nacional pagam-se hoje as seguintes folhas do 6º dia util: Delegados e Escrivães — Saude Publica — Reformados do Corpo de Bombeiros — Inspectoria de Obras contra as Seccas e Corpo Diplomatico — Posto Zootechnico — Fazenda Modelo Santa Monica e Curso Complementar.

— O director geral do Thesouro Nacional communicou ao delegado fiscal em S. Paulo que o Tribunal de Contas resolveu, em sessão, registrar o credito de 54:650$000, para pagamento a Felippe Calarge & Irmão, proveniente de transporte de tropas da 1ª companhia do 16º batalhão de caçadores [illegible] Matto Grosso.

— O ministro, á vista dos pareceres, negou provimento ao recurso, interposto pela Anglo Mexican Petroleum, na qualidade de agente do vapor inglez "San Tirso", do acto do inspector da Alfandega desta capital, multando o commandante do aludido vapor pela falta de 323.732 kilos de oleo combustivel.

— O ministro deu conhecimento ao presidente do Banco Noroeste do Estado de São Paulo haver resolvido permittir que o saldo da collectoria de rendas federaes em Pirajuhy, fosse recolhido por intermedio da agencia do mesmo banco, naquella localidade.

— O ministro, por acto de hontem nomeou Waldemar Januario Chaves para o logar de fiscal de clubs de mercadorias mediante sorteios, na capital do Estado da Bahia.

— O director da Despesa Publica deu conhecimento á Delegacia Fiscal do Amazonas de que o ministro, de accordo com o parecer da directoria a seu cargo, approvou o acto pelo qual, aquella Delegacia ordenou o pagamento das folhas de vencimentos dos officiaes e praças da Força Policial do Acre, relativas aos mezes de março a dezembro de 1923, sem empenho previo da despesa.

— O ministro expediu ao seu collega da Justiça o seguinte aviso:

"Tendo em vista o que expõe o aviso n. E 53, de 17 de maio do corrente anno, com relação aos inconvenientes das visitas sanitarias de navios em conjunto com a Alfandega, as quaes foram instituidas a titulo de experiencia por proposta desse ministerio, desde 1 de março do anno passado, cabe-me declarar a v. ex. que, provado como está que tal regimen não dá, na pratica, os resultados esperados no desempenho dos respectivos serviços, convém ser providenciado no sentido de tornar sem effeito o systema de visitas em conjunto, passando o serviço a ser feito como anteriormente o era. Reitero a v. ex. os meus protestos de alta estima e distincta consideração."

— O ministro resolveu solicitar a audiencia do ministerio Justiça sobre a representação que o agente fiscal Alarico José Coelho Cintra, encarregado de inspeccionar o sello sanitario em todas as repartições do paiz, declara que diversos importadores de sabonetes perfumados, loções para cabello, pastas e sabonetes dentifricios, que até então eram importados ou fabricados no paiz para uso de toucador, e como taes sujeitos ao imposto de consumo de perfumarias, têm conseguido desclassifical-os dessa classe para a classe de especialidades pharmaceuticas sujeitas ao sello sanitario, pelo simples motivo de nellas reconhecer algumas propriedades medicinaes o Departamento Nacional de Saude Publica.

— O ministro transmittiu ao presidente do Tribunal de Contas, para os devidos fins, o relatorio apresentado pelo ex-conferente da Alfandega do Rio de Janeiro, Manoel Jansen Muller e outros, com relação ao extravio de 76:280$000 em notas conversiveis e picotadas pela Caixa de Conversão.

— O director geral do Thesouro resolveu impor ao cartorio da delegacia fiscal no Maranhão, Antonio Alipio Ewerton de Carvalho, a pena de suspensão de oito dias por haver extrahido uma certidão em favor do agente fiscal Paulino Gomes Neves, para instruir um pedido de licença, com omissão do que constava do documento original, e mandou advertir o escripturario José Nova Rodrigues e o agente fiscal Paulino Gomes Neves, a quem aproveitava o acto, aquelle por ter subscripto o documento em questão, e o ultimo por ter entrado em gozo da licença que, como não podia ignorar, fôra concedido em desaccordo com as disposições regulamentares.

O mesmo director expediu nova portaria de licença, com o desconto legal, e determinou fosse o licenciado compellido a recolher a importancia indevidamente recebida.

— O ministro deu conhecimento ao prefeito do Districto Federal, que, de accordo com o parecer emittido pela Directoria do Patrimonio Nacional, não póde ser approvada a concessão de aforamento feita pela Prefeitura do accrescido de accrescido de terreno de marinha á praia de São Christovão, fronteira ao predio n. 21, requerida por Domingos Joaquim da Silva.

— O director geral do Thesouro indeferiu o requerimento em que o 1º escripturario da Alfandega de Maceió, com exercicio na Alfandega de Uruguayana, Arlindo Moura de Azevedo, solicitára que a sua antiguidade de classe fosse contada da data de sua nomeação para o logar de 2º escripturario da delegacia fiscal no Rio Grande do Sul, por isso que, como opinou o consultor da Fazenda, a lei, quando manda collocar na mesma categoria os empregados de um mesmo ordenado, se refere ao desempenho continuado do mesmo cargo, sem que varie aquelle ordenado e, no caso em apreço, o requerente, interrompendo o tempo do primeiro cargo, para acceitar o de 1º escripturario da Alfandega de Uruguayana, de categoria inferior, abriu mão de seu direito para só começar a contar a antiguidade em relação a qualquer outro de ordenado egual ao desse novo cargo.

—Devolvendo ao juiz presidente do Tribunal do Jury a folha supplementar de janeiro ultimo dos serventes daquelle Tribunal, o director da Despesa Publica resolveu declarar que, não obstante a resolução do ministro da Justiça, o pagamento de que se trata não póde ser effectuado, visto a lei orçamentaria da despesa do vigente exercicio consignar dotação apenas para dois serventes, e nesta conformidade, já haverem sido pagos Agobar da Silva e Eurico de Pinho Souto.

INTERIOR

Por actos do ministro, foram naturalisados cidadãos brasileiros:

Joaquim Francisco Marques da Rosa, natural de Portugal, nascido a 22 de janeiro de 1899, filho de José Francisco Marques da Rosa e Guilhermina de Jesus, casado, residente no Estado do Rio Grande do Sul, e José Maria de Freitas Chixaro Junior, natural de Portugal, nascido a 9 de julho de 1899, filho de José Maria de Freitas Chixaro e Florinda Augusta da Conceição, casado, residente no Estado do Amazonas.

— Attendendo ao convite da Polonia, o ministro da Justiça pediu providencias ao das Relações Exteriores, afim de ser o ministro do Brasil em Varsovia encarregado de representar o nosso paiz no VI Congresso Internacional de Ensino Secundario, a realizar-se naquella cidade, de 27 a 30 do corrente mez.

VIAÇÃO

Ao director da Noroeste do Brasil, para que emitta parecer a respeito, o ministro remetteu a proposta do engenheiro A. Botelho Junqueira para a construcção da variante de Araçatuba a Jupiá.

— Attendendo ao que requereu a firma M. Hilpert & Cia., o ministro concedeu-lhe permissão para desembarcar na ponte maritima da Ponta do Caju', transportando para os vagões respectivos, a materia prima e os materiaes que recebe por via maritima e que se destina a nova fundição que está construindo na estação "Vicente Carvalho", da Estrada de Ferro Rio d'Ouro.

— O ministro autorisou a Inspectoria de Seccas a restituir á Estrada de Ferro Central do Rio Grande do Norte o edificio situado na esplanada Silva Jardim, destinado a servir de estação de Natal, assim como os tres galpões que lhe ficam proximo, que aquella inspectoria occupava no abrigo de materiaes.

— O director dos Correios, por actos de hontem, nomeou o carteiro de 3ª classe Carlos Andréa para o cargo de ajudante da agencia da estação Central da Estrada de Ferro Central do Brasil; dispensou, a pedido, Francisco Caldeira de Alvarenga, do cargo de agente do Correio de Crumarim, no Districto Federal; removeu, a pedido, o auxiliar da Administração de Botocatu' Gualter Barreta Citaby, para egual cargo na Directoria Geral.

Ainda, por portarias de hontem, o director nomeou Evelino Felismino Ferreira, para o logar de agente do Correio de Crumarim, e concedeu um mez de licença para tratamento de saude, respectivamente, ao amanuense da Directoria Geral, Augusto Cesar Duque Estrada Bastos e ao carteiro de 3ª classe da mesma directoria José Machado de Britto.

GUERRA

Foi exonerado a bem do serviço publico, do cargo de enfermeiro do Deposito de Convalescentes de Campo Bello o sr. Gil Adolpho de Araujo.

— O ministro submetteu á consideração do seu collega da Marinha o requerimento em que o reservista do Exercito Joaquim Ferreira de Moura pede transferencia para a reserva Naval.

— Em aviso de hontem datado, ao seu collega da Justiça e Negocios Interiores, o ministro communicou haver approvado, em 22 do mez findo, o mappa organizado de accordo com os paragraphos 1º e 2º do artigo 97 do regulamento que baixou com o decreto n. 15.934, de 22 de janeiro de 1924, demonstrativo dos contingentes a incorporar na 1ª zona militar, em 1925, o qual lh'o transmitte, na conformidade do disposto no citado artigo 97, e pediu dar conhecimento do dito mappa aos governadores do Amazonas, Pará, Maranhão, Piauhy, Rio Grande do Norte, Pernambuco, Alagôas, Bahia e Territoriol do Acre; aos presidentes da Parahyba do Norte, Sergipe, Espirito Santo, Rio de Janeiro, São Paulo, Goyaz e Matto Grosso, e ao prefeito do Districto Federal, para os fins do artigo 96 do aludido regulamento.

— Foi nomeado continuo do Arsenal de Guerra do Rio Grande do Sul o servente do mesmo Arsenal, Antonio Ochagaria da Costa.

— O chefe do serviço de recrutamento está convidando a irem receber suas cadernetas de reservistas, conforme requereram, os seguintes jovens: Renato Pereira Braga, Aricles de Carvalho França, Frederico Brigger Villela, Joaquim da Silva Camillo, Altamiro da Silva, Mario Ferreira, João Barbosa, João Candido da Silva, Zoé Livramento, José Agostinho Marques Porto Junior, Lourenço de Mattos Borges, Antonio da Cruz, Frederico Ignacio Soares, Othon Mauricio Vianna, Alberto Pereira Lima e Gervasio Saturnino Ferreira da Silva.

PREFEITURA

Pagam-se hoje as seguintes folhas de vencimentos, referentes ao mez de junho: Inspectorias Technicas, agentes e Superintendencia da Limpeza Publica.

Serão tambem attendidos os emprestimos rapidos, referentes ao mez de julho, aos professores de escolas nocturnas, de letras D—H.

— As agencias renderam no dia 6 do corrente, a quantia de 8:524$007.

— O director de Instrucção Municipal assignou hontem portaria, designando as adjuntas Maria Alves da Rocha Paranhos, para a 1ª masculina do 18º districto. Ericia Gomes de Araujo, para a 8ª mixta do 9º e as substitutas de adjuntas Bertha Augusta Pereira, para a 10ª mixta do 6º; Juracy de Mello Loureiro, para a 5ª mixta do 4º; Yolanda Pinheiro para a 5ª mixta do 2º e a substituta de coadjuvante Aurelia Mendonça, para a 1ª feminina nocturna do 5º.

ALFANDEGA

Esta repartição arrecadou, hontem, a importancia de 466:198$649, de renda, sendo 249:182$488 em ouro e 217:016$161 em papel.

De 1 a 7 do corrente, foram arrecadados 2.355:493$474.

Em egual periodo do anno passado, foram arrecadados 1.800:967$347, sendo a differença ara mais, no corrente exercicio, de 554:526$127.

— A renda arrecadada por esta Alfandega no mez de julho findo, para o serviço aduaneiro "Hollerith", foi de 9:739$568, sendo 5:847$532 em ouro e 3:892$126 em papel.

— O inspector remetteu ao Tribunal de Contas o balanço da receita e despeza desta repartição relativo ao mez passado.

— Foram distribuidos na 1ª secção, os seguintes manifestos:

N. 1108, vapor inglez "Highland Piper", de Londres, ao escripturario Brightmore; n. 1109, vapor italiano "Recca", de Nofolk, ao escripturario Brightmore; n. 1110, vapor inglez "Sabor", de Newport, ao escripturario Manoel Corrêa; n. 1111, vapor inglez "Hogarth", de Liverpool, ao escripturario Manoel Corrêa; n. 1112, vapor inglez "Holbein", de Buenos Aires, ao escripturario Lira; n. 1113, vapor inglez "Mariston", de Cardiff, ao escripturario Manoel Corrêa; n. 1114, vapor allemão "Madeira", de Hamburgo, ao escripturario Manoel Corrêa.

E. F. C. DO BRASIL

O director dispensou por acto de hontem, dos serviços da Estrada, os funccionarios: Lucilia Borgio Dornellas, escrevente da 3ª divisão, a pedido; e José Castro Pinho, escrevente de 2ª divisão, por abandono de emprego.

— O director, por acto de hontem, assignou as seguintes promoções, para o preenchimento das vagas existentes no deposito de Cachoeira: a official de 2ª, o de 3ª classe, Benedicto Suzano da Silva; a official de 4ª classe, o ajudante Rubens da Silva Carvalho; a ajudante, o aprendiz de 1ª classe, Hermes Ferreira Doria e Reginaldo Uiro Nobrega; a aprendiz de 2ª, o de 3ª classe, Joaquim Azevedo; a aprendiz de 3ª o de 4ª classe, Edgard dos Santos Ribeiro.

— Foram admittidos: para official de 4ª classe, o sr. Affonso Marques; para aprendiz de 2ª, Antonio Porto da Rocha; para aprendiz de 4ª, Euclydes Garcia e Benedicto Lorena Sobrinho.

— Foram designados: conservador de linha, do 1º districto do Telegrapho, o extranumerario, João Ribeiro, o mais antigo do quadro; guardas de 2ª classe, da Arrecadação, os trabalhadores, João dos Santos e Carlos Baptista da Silva; guarda-freios de 3ª classe, os extranumerarios, Arthur Marinho de Suoza e João Pereira Dutra; aprendiz de 4ª classe, o menor Antonio José de Vasconcellos, este ultimo de Alfredo Maia.

— Nos dias abaixo mencionados, ás 10 horas, na Associação Geral de Auxilios Mutuos, serão chamados a provas oraes os seguintes candidatos para escreventes:

Hoje, 8 do corrente — Flora Marques, Arnaud Pires Chagas, Jupyra da Costa Campos, Otto Ferreira Serpa, Leontina de Campos Martins, Nelson da Costa Faria, Ophelia da Costa Cruz, Alvaro da Motta Soares, Dulce Maia e Léa Franco de Mendonça, e

No dia 9 — Maria de Lourdes Zebral, Afro Pires Chagas, Zilda Barreto do Couto, Milton da Costa Medeiros, Maria Augusta Soares de Pinho, Walter da Cruz Mattos, Jacy de Souza Mello, Francisco Prado e Rubens Meiniche Filho.

Não haverá outra chamada para estes candidatos.

— A estação Central forneceu hontem, por conta dos diversos ministerios e outras repartições publicas, 89 passagens na importancia total de 3:316$800.

SERVIÇO MILITAR

Chamada de sorteados pela 1ª circumscripção

Pedem-nos a publicação do seguinte:

"Deocleciano de Avellar Pegado, presidente da Junta de Alistamento Militar do 7º districto (Gloria) chama a attenção dos sorteados em setembro do anno passado, das classes de 1902 a 1896, para os editaes publicados no "Diario Official", de 1, 3 e 5 do corrente mez, e bem assim para o mesmo edital, affixado na porta principal do edificio onde funcciona aquella Junta, á rua Pedro Americo, numero 1, os quaes estão sendo chamados á incorporação, devendo apresentar-se á séde da junta, de 10 a 21 de outubro do corrente anno, afim de receberem os certificados de apresentação e encaminhados ao ponto de concentração."

O limite maximo das remessas de café para Santos

S. Paulo 7, (A. A.) — O governo do Estado elevou de trinta e cinco mil para cincoenta mil saccas de café, o limite maximo das remessas para Santos, afim de compensar o tempo interrompido no trafego, devido ao movimento sedicioso.

Uma assembléa do Brasila Klubo Esperanto

Realiza-se, amanhã, 9, ás 5 horas da tarde, na séde social, á praça Quinze de Novembro n. 101, a assembléa geral do Brazila Klubo "Eperanto", afim de ser feita a leitura do relatorio dos trabalhos da directoria no periodo de 1923-1924, agora terminado.

Modifica-se a illuminação da cidade

VAE SER REMODELADA A DE MAIS UM IMPORTANTE TRECHO

A Inspectoria de Illuminação, que, em virtude de um accordo em que entrou com a Light, vem remodelando a illuminação publica, melhorando-a de muito, vae proceder agora á reforma da zona que comprehende a Praça 15 de Novembro, o Cáes Pharoux, parte da rua São José, ruas Pharoux, Clapp, D. Manoel, travessa da Natividade, becco da Fidalga, ruas Vieira Fazenda, Visconde de Itaborahy, dos Mercadores, travessas D. Manoel, Costa Velho e do Commercio, beccos dos Ferreiros, da Musica e do Correio, praça Servulo Dourado e Docas do Mercado Velho.

Nessa zona, como em outras, a actual illuminação é feita por lampadas de arco installadas em postes altos, o que torna muito precaria a distribuição de luz em consequencia das sombras projectadas pela arborização. A da parte ajardinada é feita exclusivamente por combustores de gaz.

A reforma consiste na substituição das lampadas de arco por lampadas incandescentes de 400 velas que serão installadas em postes baixos adequados ás ruas arborizadas taes como os que já foram collocados no Largo da Carioca, Largo de São Francisco, etc. Com a supressão do gaz a illuminação da parte ajardinada, da balaustrada do cáes e dos pavilhões sanitarios passará a ser feita por lampadas incandescentes respectivamente de 200 e 100 velas, como já foi feito nos jardins da Praça Tiradentes e Praça 11 de Junho.

Desapparecerá o accumulo de lampadas proveniente da multidão de candelabros de tres luzes actualmente installados em torno dos edificios da secretaria de Estado da Viação, da Caixa Economica e do Almirantado. No logar desses candelabros serão collocadas columnas simples cujo resultado technico e economico já póde ser avaliado por serviço identico que as Inspectoria de Illuminação fez na Avenida Pedro II, na Quinta da Bôa Vista e na rua do Cattete, em frente ao Palacio Presidencial.

Na parte desta zona que pelo projecto de arrazamento do morro do Castello tem de soffrer profunda alteração no seu arruamento (Becco dos Ferreiros, travessa Costa Velho, etc.) o gaz será tambem supprimido e a illuminação será feita em caracter provisorio por lampadas de 200 velas.

O poder illuminativo das lampadas de arco em uso na zona em questão é de 29.183.

O das incandescentes pelas quaes serão substituidas será de 69.400 velas.

Por esse augmento consideravel do numero de velas; pela substituição dos postes altos, actuaes, e pela distribuição ou collocação das novas lampadas, a illuminação do trecho alludido da nossa cidade ficará extraordinariamente melhorado.

E com isso, entretanto, haverá, apenas, um augmento de despeza annual de 1:578$120, de consumo de luz.

Com as obras, isto é, substituição de lampadas e postes, nada depende o governo, pois que as mesmas correm por conta da Light.

O sr. Francisco de Sá Lessa, inspector da Illuminação, já tem um projecto das obras de remodelação de outros logradouros publicos.

A situação da Noroeste do Brasil

As medidas suggeridas pelo ultimo director não tinham razão de ser

Antes de deixar a direcção da Noroeste do Brasil, o sr. Clodomiro Pereira em longo officio que dirigiu ao ministro da Viação expondo a situação precaria em que se encontra aquella via-ferrea, pediu que fossem facilitados os meios de acquisição de materiaes ao menos os mais necessarios ao seu custeio.

Pela difficuldade de tal acquisição a Noroeste estava dizia aquelle ex-director, na emergencia de ficar até sem linhas e dormentes.

Respondendo ao referido officio o sr. Francisco Sá, declarou não haver razão para que os fornecimentos não se fizessem com a precisa regularidade, uma vez que aquella via-ferrea, como as demais da União dispõe actualmente de todos os meios legaes de prompto expediente, como distribuição da verba material á sua thesouraria, para maior facilidade dos pagamentos, autorizações concedidas pelo Ministerio para acquisições pela forma mais simples indicada no regulamento de contabilidade sem necessidade do registro previo das despesas a serem liquidadas na mesma thesouraria, conforme resolveu o Tribunal de Contas.

Se o mesmo Tribunal exonera o thesoureiro e os pagadores da mesma estrada das responsabilidades que lhes possam caber pela não applicação de certas disposições do regulamento do mesmo instituto, não cabe no [illegible] só, entrar na apreciação da legalidade ou não de suas deliberações, nem solicitar que estas sejam revogadas, tanto menos quando procuram facilitar o serviço, o que deve ser empenho, egualmente das administrações do Ministerio.

Nessas condições não tinha fundamento o receio do sr. Clodomiro quanto á responsabilidade que pudesse ser apurada por occasião da tomada de contas dos responsaveis, desde que fossem attendidas as disposições legaes em vigor sobre applicação e liquidação das despesas.

A Cantareira e os photographos da imprensa

Os photographos de imprensa até agora vinham gozando, em todas as empresas de transportes, de certas vantagens para a conducção de suas machinas photographicas. Ao que sabemos, porém, uma empresa — e das mais ricas — resolveu acabar com taes favores. Foi a Cantareira, que passou a cobrar $800 pelo transporte de cada machina photographica, embora seja esta conduzida pelo seu respectivo dono.

Reflectindo bem nessa resolução, talvez a Cantareira chegue á conclusão de que ella não é acertada, e, por certo, procurará corrigil-a. Se não fizer, ficará sendo a unica empresa que cobra o transporte das machinas photographicas da imprensa.

Devem desoccupar os predios sob pena de despejo

O 1º procurador adjunto dos Feitos da Saude Publica, requereu, aos juizes federaes da 1ª e 2ª varas, respectivamente, as intimações de Sebastião José de Oliveira e dos inquilinos do predio da rua Senhor dos Passos n. 79, e de Casemiro Cruz e dos inquilinos do predio n. 83 da rua Barão de S. Feliz, para, no prazo de 30 dias, desoccuparem aquelles predios, por medida urgente e imprescindivel de hygiene, visto não terem sido feitas as obras determinadas pelo Departamento Nacional de Saude Publica, sob pena de ser feito o respectivo despejo judicialmente, com remoção para o Deposito Publico de tudo quanto fôr encontrado nos referidos predios e por conta dos citados.

Correio dos Estados

MINAS

Lavras — A fabrica de tecidos desta cidade vae tratar, segundo consta, do desmonte de seus machinismos, afim de transferir a sua installação para os suburbios dessa capital. A directoria da fabrica procura fugir, dest'arte, aos pesados tributos impostos pelo Estado á sua industria.

Não se faz mistér encarecermos a grande perda que o municipio vae soffrer, commercial, industrial e socialmente.

Pomba — "O Imparcial", que aqui se publica, acaba de festejar o sexto anniversario de sua fundação. Presentemente essa gazeta regional circula sob a direcção do sr. Francisco Vieira de Siqueira.

Bambuhy, 3 — Transcorreu a 31 de julho ultimo o primeiro anniversario do pequeno Cid, gracioso filhinho do nosso conterraneo dr. Antonio Torres, medico, e de sua esposa d. Alzira Moreira Torres, em cuja residencia, á noite, realizou-se animada soirée dansante.

— Para Porto Real, viajaram no dia 31 do mez p. findo, afim de se casarem, o sr. Euclydes Mattos e mlle. Sanica Miranda, filha do capitão João José de Miranda, o sr. José Sudario da Silva e mlle. Lilia Ferreira, filha do capitão Manoel Ferreira da Costa, tendo os noivos regressado hontem.

— Foi muito cumprimentado hontem, pela data de seu natalicio, o joven violinista Antonio Montijo.

— Transcorreu hontem a data anniversaria do coronel Anthero Torres, figura de alto relevo da sociedade bambuhyense, e chefe de numerosa e distincta familia que, por isso, recebeu innumeros cumprimentos.

— Acham-se na cidade, o nosso conterraneo sr. João de Castro e sua esposa, e o sr. Godofredo de Souza, estudante em Bello Horizonte.

— Esteve na praça, o sr. Victorino Couto, representante dos srs. Victorino & Assumpção, da capital mineira.

— Realizou-se a 31 de junho ultimo, o casamento civil do sr. Luiz Guimarães Junior, funccionario do Telegrapho Nacional, com a senhorita Irah Alvarenga, filha do sr. Fausto Alvarenga.

Burity da Estrada — Acaba de fallecer, nesta localidade, o juiz de direito avulso do Estado, dr. José Maria de Campos Cordeiro, magistrado muito estimado em todo o municipio, descendente que é de numerosa e distincta familia muito conceituada aqui.

Tirou o dr. Campos Cordeiro preparatorios no antigo Collegio de Congonhas do Campo e formou-se na Faculdade de Direito de S. Paulo.

Coronel Pacheco — Os festejos em honra do glorioso S. Vicente de Paulo, foram aqui realizados com a maior imponencia. Houve alvorada ás 5 horas da madrugada, tocando a banda Euterpe Juiz de Fóra. A's 11 horas o revmo. padre Theophilo Dutra, acolytado pelos padres Jorge e Mario, celebrou missa solenne, acompanhada de magnifica orchestra. A' 1 hora realizou-se um leilão de prendas e ás 5 deixou a egreja local uma grande procissão, sobremodo concorrida.

Os coroneis José Sant'Anna Velloso, Joaquim Antonio Dutra e Isaac José da Silva foram os membros da commissão de festejos.

Santa Catharina — Acaba de ser dado á publicidade, nesta villa "O Progresso", orgão da municipalidade e que se destina, esquivo da politica o quando possivel, propugnar pelo engrandecimento do municipio.

São directores d'"O Progresso" os srs. João Gonçalves Pereira da Silva e José Wenceslão Junior.

Viçosa — Sobre a ampliação da rêde de estradas de automoveis do municipio, insere o "Diario de Minas", de Bello Horizonte, a seguinte nota:

"Acompanhando a evolução de outros municipios da região da Matta, onde a febre do trabalho empolga todos os seus habitantes, no tocante a meios de transporte, o de Viçosa vem galhardamente se collocando na vanguarda.

O seu uberrimo territorio acha-se cortado por estradas de automoveis em varias direcções, pondo a séde em communicação com os districtos, estes com facilidade de permutas dos respectivos productos e ainda em facil intercambio com os municipios vizinhos.

Não obstante o que já tem feito nesse sentido, o dr. Antonio Gomes Barbosa, presidente da Camara, e outros prestimosos cavalheiros alli residentes empenham-se pela ampliação da rêde de estradas de automoveis do municipio.

E' assim que o prospero povoado do Paraguay vae ser ligado á cidade por uma nova via desse genero, em entroncamento com a que serve o districto de S. Miguel do Anta.

Uma outra estrada está tambem projectada, com fito de ligar Herval á cidade, com escala pelo Paraguay, já estando em estudos uma outra com destino a Cajury, S. Miguel de Anta e Palestina."

Abbadia dos Dourados — Em longo editorial "O Democrata", pequeno hebdomadario desta localidade, commenta a absoluta falta de dinheiro meúdo para trocos.

Realmente, a falta de troco é notavel em todo o municipio, bem nas villas e cidades que o circumdam.

RIO

Campos — Correram animadissimas as festas aqui realizadas, no dia 6 do corrente, em louvôr a São Salvador. Festa tradicional nesta cidade, as referidas solennidades religiosas, tiveram brilho excepcional.

A's 11 horas houve missa cantada pelo revmo. vigario da parochia, assistida pelo monsenhor dr. Monrão que, depois, do pulpito, proferiu uma pratica da maior exaltação religiosa. Serviram de diacono e sub-diacono, os padres Antonio José Gonçalves, vigario do Terço e Gualter Perriena. Foi mestre de ceremonias o padre liturgista Salustio Motta.

A' chegada do Administrador Apostolico, fez-se ouvir a orchestra do professor Carlos Muylaert, sendo cantado o — "Ecce Sacerdos Magnus".

A's 4 horas da tarde, deixou o templo imponente procissão, que foi seguida em todo o percurso por avultado numero de fieis e pela Lyra Guarany. De volta á egreja a procissão, foi, então, cantado um solenne Te-Deum.

Friburgo — Realizou-se no dia 27 de julho a primeira excursão da directoria da Caixa Rural desta cidade pelas estradas de rodagem do municipio, afim de verificar o seu estado de conservação.

O primeiro trecho visitado foi o que liga o nosso municipio ao de Bom Jardim, passando pelos districtos do Amparo e S. José do Ribeirão.

A comitiva era a seguinte, vendo-se, a formar o corso dos excursionistas, automoveis de praça e particulares.

Alberto Braune, pharmaceutico; dr. Farinha Filho, engenheiro e tabellião; Henrique Eboli, guarda-livros; Alexandre Francisco de Moraes, negociante; Augusto Spinelli, negociante; Augusto Cardoso, jornalista; José Marcucci, industrial; Raul Sertão, industrial; respectivamente presidente, vice-presidente, contador e conselheiros da Caixa e mais os seguintes convidados: dr. Mario Sertã, medico; dr. Rogarino Barcellos, cirurgião-dentista; Luiz Castro Nunes, guarda-livros da Caixa Rural; Luiz Spinelli, proprietario e negociante; Sebastião Vidal Sette Gomes, proprietario e negociante; Elias Caputo, negociante; Domingos Fernandes Moreira, negociante; Wolf Werner, gerente da Empresa Arp; João Eboli, funccionario da Caixa Rural; Vicente Fernandes Ennes, proprietario; José Monteiro Fernandes, negociante e proprietario; Almiro De Jorge, mecanico-electricista; Armando Braune, pharmaceutico e o menino Henrique Eboli.

Em Amparo, na residencia do sr. Antonio Lugon, foi servido saboroso café aos excursionistas. Dahi a comitiva partiu para a fazenda do sr. Pedro Gripp.

Em seguida, de Amparo á São José do Ribeirão, a excursão correu accidentada, podendo a directoria da Caixa Rural constatar o pessimo estado de conservação da estrada naquelle trecho.

Em S. José do Ribeirão os excursionistas foram recebidos pelos srs. dr. Pericles Corrêa da Rocha e coronel Antonio Ferreira da Rocha Sobrinho, respectivamente, prefeito e presidente da Camara daquelle rico municipio bom-jardinense. Deste municipio á Bom Jardim a viagem correu sem maiores precalços. Ahi os excursionistas visitaram a Usina de Força e Luz uma das mais importantes do Brasil e construida sob a direcção do dr. Pericles.

Na residencia do prefeito foi servido á comitiva lauto almoço, findo o qual trocaram-se os mais amisosos brindes.

O regresso dos excursionistas realizou-se á tarde, naquelle mesmo dia, vindo a comitiva directamente a esta cidade.

O movimento da Inspectoria de Vehiculos

Infractores chamados dentro do praso de 48 horas

Estão chamados a comparecer dentro de 48 horas para responderem por infracções que lhes são attribuidas, os conductores ou proprietarios dos autos abaixo mencionados:

Infracções dos dias 4 e 5.

Ns. 21, 183, 557, 4742, 6859 e 7662 — Excesso de velocidade.

Ns. 237, 1718, 1860, 4075, 5079, 6084, 7026, 7305, 7388 e 7505 — Estacionar em logar não permittido.

Ns. 591, 965, 1071, 1304, 1397, 2332, 3731, 4028, 4687, 5190, 5388, 5079, 6381, 6685, 7062 e 7168 — Desobediencia ao signal.

Ns. 1602, 1928, 2240, 4409, 4687, 3787, 5931, 6830, 6977, 6986 e 7086 — Circular para angariar passageiros.

Ns. 1636 e 7189 — Desuniformizado.

N. 1918 — Interromper o transito.

N. 2305 — Desobediencia ao signal para ser fiscalizado.

Ns. 2332, 6064 e 7068 — Desobediencia ao signal e contra a mão de direcção.

N. 4484 — Meio fio e bonde.

Ns. 4583, 5668, 5835 e 6136 — Formar linha dupla.

N. 7008 — Não diminuir a marcha no cruzamento.

N. 7574 — Desobediencia a linha de estacionamento.

EXAME DE MOTORISTAS

Chamada para hoje, ás 9 horas: Oswaldo Picarelli, Fernando Gomes da Costa, José da Silva, Ricardo Gonçalves Netto, Alberto Gonçalves de Faria, Benedicto Moreira Pires, Joaquim dos Santos Ribeiro, Joaquim Ferreira de Oliveira, Alberto Justo Cathiard e Luiz Carlos de Oliveira.

Turma supplementar — Manoel Gomes, Julio Malafaia, José de Almeida, Alfredo Coutinho da Fonte, Manoel Rodrigues Junior, Francisco da Silva e Silvestre Ayres.

Prova pratica — Didimo Vallegas e Americo Tavares Cancellas.

— Resultado dos exames effectuados em 5 e 6 do corrente:

Motoristas approvados — Marie Louis François, Candido de Almeida, Raymundo Muniz Catanhede, Manoel Fialho de Souza, Manoel Antonio, Augusto Pereira Guerra, Antonio Penna Rodrigues, Carlos Schmidt, Leopoldo Gabizo de Faria Pereira, Eduardo José Pires Ferreira, Manoel Maria de Moura, Carlos Fonseca e Bernardino Lopes da Rocha.

Reprovado — Ernani de Andrade França.

Motorneiros approvados — João Simões, José Monteiro da Costa, Julio Teixeira Soares, Firmino Henrique de Almeida, Eduardo Cardoso, Annibal Governo Rebello, Antonio de Abreu Ribeiro Junior, Ernesto do Nascimento, José Ribeiro do Amaral e Benedicto Silverio Augusto da Fonseca.

Uma esquadra ingleza esperada em Valparaizo

Santiago, 7 (A. A.) — Chegou a Coquimbo no ultimo sabbado, a esquadra britannica, que após curta permanencia partio para Valparaizo, onde deverá entrar ainda hoje.

Na Directoria Geral de Fazenda da Prefeitura de Nictheroy

Por portaria de hontem, o dr. Rodolpho Villa Nova Machado, prefeito de Nictheroy, exonerou o dr. Polymnis Dutra, inspector Sanitario do logar que vinha exercendo na Directoria Geral de Fazenda Municipal, onde não são mais necessarios os seus serviços, em virtude da reorganização dos trabalhos dessa repartição.

UM ROUBO DE 60 CONTOS, NA BARRA DO PIRAHY

O chefe de policia do Estado do Rio teve hontem conhecimento de que se dera um roubo de 60:000$000 na Barra do Pirahy, e em circumstancias tão mysteriosas que a policia daquella cidade ainda não tinho podido descobrir os seus autores e cumplices.

A' vista disso, o dr. Salvador Conceição, determinou ao capitão Octavio Ramos, delegado de Investigações e Capturas, que procedesse a certas diligencias, ali, afim de ser descoberto o vultoso roubo.

Hoje pela manhã, esta autoridade seguirá para Barra do Pirahy, em companhia de um photographo e um technico do Gabinete e de Investigação, para effectuar as necessarias pesquizas em torno do facto.

As desventuras de Pearl White

Em menos de cinco annos esbanjou a grande fortuna ganha no cinema

Pearl White, a festejada artista do cinema, tão nossa conhecida, acha-se presentemente em Paris, hospedada no Hotel Crillon.

Já não é um astro de primeira grandeza, aquelle typo de beldade que as télas nos revelaram; em todo caso é ainda deveras attraente e captivante.

Entrevistada por um jornalista, fez a celebre artista curiosas revelações sobre a sua vida.

A minha vida, disse ella, tem sido sempre uma successão de surpresas e de desventuras, uma permanente inquietude, mesmo na opulencia. Conheci a riqueza, o conforto e o luxo; tive dois magnificos palacios e meia duzia de automoveis, que os proprios fabricantes construiam para mim; as modistas supplicavam-me que eu lhes apresentasse os ultimos modelos, e todos os reis do meu paiz, estendiam a meus pés as suas immensas fortunas. Mas, sou um tanto exquisita e nada disso me chamou a attenção. Em poucos mezes havia reunido uma fortuna como nunca imaginei, e procurei no jogo um derivativo para distrair o spleen que me atormentava. Não podia ser afortunada em tudo, está visto; e os "casinos" trouxeram-me os primeiros dissabores. Com a minha mocidade, porém, e o meu espirito, essa derrota não podia anniquilar-me. Comecei de novo a palmilhar a estrada da arte — intentei dedicar-me á comedia elegante, pensando que os films de aventuras tivessem passado de moda... Mas o grande publico, que me havia visto em situações de perigo, não imaginou a sua Pearl White chorando de amor... E, desde então, a marcha se tornou mais difficil, mais penosa, não tanto, porém, que me impedisse de triumphar de novo.

Senti, depois, a necessidade de um grande amor. Minha vida, até aqui, havia sido uma torrente de sobresaltos, sem que achasse o momento propicio ao repouso. Julguei, um dia, ter encontrado a ventura e a tranquillidade...

Amei um pouco tarde na vida e cai na inexperiencia de render-me á juventude! Não houve quem não soubesse da minha desdita. Resolvi, immediatamente, abandonar o meu paiz; vendi as minhas casas, os meus automoveis e... já quasi a dizer as minhas joias. Cheguei no meu desprezo pela vida, á resolução de enclausurar-me para sempre e terminar a existencia ignorada, tal como foram os meus primeiros vinte annos. Mas ninguem pódia esquecer que eu era uma mulher que escalava muros no cinema e que lutava, a braços, com assassinos e assaltantes, muitas vezes authenticos... As boas religiosas pensaram que eu estava louca, porque as sobreditas não conheciam o horrivel drama do meu lar e a minha angustia perante a vida. Dois jornaes commentaram risonhamente o meu proposito e tive de escapar de frente o ridiculo.

Foi então que resolvi afastar-me de meu paiz. Vim para a França; e aqui estou, disposta a recomeçar pela terceira vez a vida. Produzi uma pellicula de fortes emoções, intitulada: "Abaixo o terror", e preparo, neste momento, outra, não menos violenta. Começo a ganhar muito dinheiro, mas estou cansada; a inquietação do meu espirito conduz-me a procurar novos caminhos; tenho agora o projecto de reunir um pequeno nucleo de artistas e de sair a dar volta ao mundo. Apresentarei lindos skechs, á feição do que exige a scena moderna. Já, o meu passado, não... Rasimi me quiz levar; mas, nesse momento, ainda acreditava no amor..."

Interrogada se não sentia falta dos seus palacios e automoveis, respondeu Pearl White com resignada philosophia:

— Nada mais me produz impressão, nem nada me preoccupa... Além de que a vida se torna mais commoda assim — ha menos inquietação pagando, cada semana, a conta do hotel..."

A formosa Pearl White

A phonetica experimental nos dominios da sciencia

(Continuação da 1ª pagina)

base apparelhos susceptiveis de reanimar a sensibilidade do ouvido por delicados movimento vibratorios, pois uma collecção commum de diapasões não basta.

Rousselot possue um instrumento unico no mundo, de valor incalculavel: o *grande tonometro*, que custou ao seu constructor Kœnig vinte e cinco annos de trabalho e difficuldades inauditas. E' composto de 169 diapasões (dos quaes 136 em cursores que permittem as divisões de cada vibração ao infinito), indo, vibração por vibração, de 32 simples nas graves a 180.000 nas agudas. Sabe-se que o limite da auditibilidade vae de 32 a 35.000 mais ou menos e que, praticamente, os sons musicaes não excedem de 8.000 vibrações (o *dó* do orgão). Ora, para avaliar-se a que ponto um campo assim extenso e dividido é de utilidade fundamental, é necessario saber que certos progressos auditivos só se obtêm depois de quarenta ou sessenta vibrações.

Ao grande tonometro está ligada uma serie correspondente de *resonadores* que reforça a auditibilidade dos diapasões como o resonador da bôca as vibrações do larynge. Rousselot inventou o *resonador universal* pelo qual se póde determinar em instantes a nota caracteristica de um som dado. Com o tonometro completou as descobertas de Helmholtz. A *sirena de ondas* de Rousselot é hoje um apparelho conhecido, que veiu trazer á acustica progressos incalculaveis.

A PHONETICA AUXILIANDO A DEFESA NACIONAL

Tambem a guerra se aproveita das incessantes conquistas do abbade Rousselot. A mira, as deflagrações sonoras e de todos os engenhos bellicos invisiveis, mas não silenciosos, tinham que lucrar da sua sciencia.

Muito embora o scepticismo declarar "que havia tudo quanto era preciso...", a mira, pelo som, acabou por lhe dever um dos seus methodos mais precisos.

Todavia, houve controversias, sem razão, porquanto varios systemas differentes podem ser empregados acertadamente. A idéa de que um systema unico e geral deve bastar para o mesmo objectivo não é na maioria dos casos senão um erro de ignorancia, de economia ou administração que leva ao erro scientifico, porque, no contrario, é raro que varias invenções não sejam necessarias para todos os casos de um mesmo objectivo.

Rousselot resolveu a confusão da mira pelo deslocamento do ar e suas pressões com a mira pelo registro do som propriamente dito, da sua annotação das suas vibrações proprias. Encontrou em setembro de 1915 a mira exactamente pelo som. Das consequencias dessa descoberta sabe-se que na grande guerra os canhões da batalha de Champagne foram registrados a mais de 130 kilometros. E foi muito justamente que o general Bourgeois, ao condecoral-o com a Legião de Honra, disse:

— Nós não conheciamos a onda *propria* do canhão; vós nos ensinastes a conhecel-a, e quando os allemães mudaram as suas baterias, não possuindo nós as taboas de tiro, não podiamos ajustal-as pelo som. Fostes vós que nos ensinastes e fizestes conhecer o calibre das peças".

FINALMENTE, O QUE E' A PHONETICA EXPERIMENTAL

Finalmente a Phonetica Experimental, a maravilhosa descoberta do abbade Rousselot, é uma especie de encruzilhada de sciencias, uma estrella dos Reis Magos, de que o *homem vivo* é o ponto de juncção central ao mesmo tempo que o pos e indicador. Determinada pelas sciencias, uma por uma, a Phonetica Experimental determina, para todas, contactos novos em um rumo commum. O affluxo, que desse facto ellas podem receber de varias direcções, lhes será para o futuro tão necessario quanto é necessario á phonetica a ampliação devida ao encontro de todas no mesmo terreno.

POVO DO BRASIL

Aproveitem os ultimos dias da GRANDE

Liquidação

da *CASA ESTRELLA*, a maior e mais criteriosa venda de artigos de camisaria, chapelaria, perfumaria, e meias de seda para senhora, o maior deposito. Pedimos ao publico uma visita á rua do Ouvidor, 134. — E' muito lucrativo.

ALGUNS PREÇOS

Meias de SEDA AGUIA	5$500
" " " PURA	4$500
" " INTERWOVEN	5$500
" " Escossia, com BAGUET	5$500
Camisas fino percal	8$500
" Superior ZEPHYR (SALDO)	11$500
" Crepe SUISSO (SALDO)	11$500
" Tricoline de 1ª, listada e lisa	25$500
Pyjames de crepe	26$500
" " Zephyr Inglez	25$000
Suspensorios GUIOT legitimo	6$700
Lenços Inglezes PURO LINHO, 1/2 Duzia	19$000
" " 1/2 Linho, 1/2 Duzia	7$000
Camiseta malha finissima	5$500
" " mercerizada	5$500
Ligas Americanas SEDA	3$500
Ligas Americanas	1$900
Gravatas seda regular	2$300
Gravatas de seda tricot finissimo	2$900
" " " ESTRANGEIRA	6$500
" " " ESTRANGEIRA PAPILLON	2$900
Capas de Gabardine Ingleza	125$000
Meias de seda c/costura, todas as côres p. senhora	5$500
" typo AGUIA, toda de seda	8$700
" MOUSSELINE	17$500
" de SEDA c/BAGUET, todas as côres fino art.	12$000
" " Escocia, para senhora	4$500
" " SEDA para crianças	3$500
" " Escocia para crianças	1$800
Pasta dental INDIANA, typo grande	1$500
" " PATY, tubo grande	1$300
Pó de arroz LERIDA, perfume EXTRA	1$800
" " " COLOMBINA perfume EXTRA	1$800
" " " NOELY, perfume EXTRA	1$800

Perfumarias ESTRANGEIRAS de todos os fabricantes, muito barato

A maior LIQUIDAÇÃO do SECULO, desapparece a *CASA ESTRELLA*, e apparece brevemente a ASSOMBROSA

CASA INDIANA

o unico estabelecimento que defende

A população do grande Brasil

RUA OUVIDOR, 134

(9818)

QUARENTA ANNOS DE SERVIÇO ACTIVO, SEM FE'RIAS, LICENÇA OU FALTA

Acaba de se aposentar um velho funccionario da Bibliotheca Nacional

Foi uma cerimonia simples mas la maior significação affectiva a que, pelas primeiras horas da tarde de hontem, se realizou na Bibliotheca Nacional.

Munido de seu titulo de aposentadoria, foi despedir-se do seus companheiros de trabalho, um velho funccionario da Bibliotheca. Curvado ao peso de 71 janeiros, pela ultima vez, para assignar o ponto de empregado effectivo, foi ali ter o funccionario Carlos Peixoto.

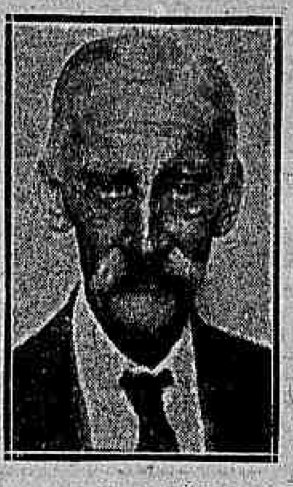

O sr. Carlos Peixoto

Todos os seus collegas, do mais moderno continuo ao director geral, acercaram-se delle, abraçando-o com o maior carinho e a mais sincera saudade.

Carlos Peixoto, nos seus quarenta annos de serviço effectivo, tornou-se, na Bibliotheca, uma figura indispensavel, não só pelos serviços que prestava á casa, senão tambem, pela sua assiduidade sem falha. Era ali o typo "pé de boi". Nunca faltou ao serviço, nunca entrou em goso de férias nem, tampouco, pediu a mais breve licença.

Entrando para o serviço da Bibliotheca no dia 4 de outubro de 1884 como auxiliar, tendo, então, 31 annos de edade, nesse modesto posto se conservou longos annos. A compensar o atrazo soffrido na promoção foi, então, promovido a 2º official em 1890 e logo depois a conservador. Em 1911 foi reconduzido ao cargo de 2º official mas, em seguida, elevado a sub-bibliothecario, cargo em que se aposenta, com 40 annos de serviço activo.

E' o seguinte o titulo de aposentadoria do velho funccionario:

"O ministro de Estado dos Negocios da Fazenda, em nome do presidente da Republica

Declara que a Carlos Peixoto, aposentado por decreto de 21 de maio de 1924, nos termos do artigo 121 letra "a" do lei n. 2.924, de 5 de janeiro de 1915, no logar de sub-bibliothecario da Bibliotheca Nacional, compete a quantia annual de 7:200$000 de vencimentos integraes, por contar mais de 35 annos de serviço publico, partindo o abono de 21 de maio de 1924, data do decreto de sua aposentadoria.

O que se cumprirá na estação competente, incluindo-o em folha. Rio de janeiro, 4 de julho de 1924."

Depois de 40 annos de serviço, com assiduidade irreprehensivel, aposenta-se o velho funccionario, no fim da vida, aos 71 annos, com 600$000 de vencimentos mensaes.

Durante o tempo de funccionalismo, teve ainda Carlos Peixoto varias commissões, exercidas, embora mediante as gratificações regulamentares, fóra das horas dos serviços que lhe assistiam.

Assim, foi encarregado do serviço de permutas, dirigindo as remessas para o interior e estrangeiro e, tambem, ajudava efficientemente os trabalhos da catalogação.

Durante todo o tempo em que serviu na Bibliotheca, o velho funccionario conheceu como directores: João Saldanha da Gama, Francisco Mendes da Rocha, Raul Pompeia, Bittencourt Sampaio Teixeira de Mello, Manoel Cicero, Aurelio de Souza e Mario Bhering, o actual.

Em companhia dos directores respectivos, tomou parte em varias recepções de altas personalidades representativas da politica e intellectualidade estrangeira, bem como ás do imperador Pedro II.

Em linhas geraes, ahi fica o que foi a effectividade desse velho funccionario que, hontem, deixou o seu posto para gozar o repouso conquistado com muito esforço e os melhores serviços prestados á repartição onde labutou desde 1884.

17666 - 20:000$000

Mais uma sorte grande vendida hontem na feliz casa

Ao Monopolio da Felicidade

Hoje 50 CONTOS | 14 Sachet 14

Amanhã 100 CONTOS

(6922)

O CRIME DE COPACABANA

Elias parece ser o criminoso — O que se diz sobre o caso e seus antecedentes.

As autoridades do 30º districto trabalham na elucidação do caso da tentativa de morte levada a effeito, em Copacabana, facto que se revestiu de mysterio, mas que, pouco a pouco vae se esclarecendo.

Ao que parece, está a policia deante de um crime com o mesmo movel do occorrido, ha muitos annos, em S. Paulo, onde a principal personagem — Miguel Trad — ainda espia a sua barbara acção, matando o negociante Farah.

Como o caso de S. Paulo e que muita emoção, produziu nesta capital, em virtude de ter o criminoso despachado, ali, o cadaver da sua victima com a bagagem, procurando, desse modo, encobrir o assassinio, este de Copacabana visava, ao que parece, a eliminação de um moço rico.

Miguel Ayoub, a victima, que continúa em tratamento na Casa de Saude Pedro Ernesto, onde melhora lentamente, sendo ainda melindroso o seu estado, foi atacado, ao que se presume, por Elias Capaz, tio de sua mulher, que o golpeou a navalha brutalmente, deixando-o gravemente ferido, para fugir logo em seguida, na supposição de tel-o morto.

ELIAS NAS MÃOS DA POLICIA — COMO SE DEU A SUA PRISÃO

A policia, enquanto aguardava as melhoras de Miguel, procurava, com grande interesse Elias Capaz, o accusado, sobre quem conseguiu deitar as mãos, agora.

O delegado do 30º districto, que dirige o inquerito, foi chamado, ha dias, ao telephone, por uma pessoa que se dizia advogado do supposto criminoso e que lhe perguntou se não prenderia o seu constituinte no caso delle o levar á sua presença.

O delegado vacillou na resposta, mas, afinal, respondeu que soltaria Elias uma vez este acareado com a victima.

Ficou marcada para ante-hontem á noite, essa apresentação, mas, ao contrario do que se esperava, ali não appareceu o accusado, e sim, apenas, o seu advogado.

Emquanto este conversava com o delegado, agentes destacados ali, saiam a dar uma batida nas circumvizinhanças, logrando observar que, numa rua proxima á em que está installada o 30º districto, havia um auto parado, tendo no seu interior varios individuos.

Cercando o vehiculo, os policiaes conseguiram effectuar a prisão de Elias Capaz, que era um dos passageiros do auto, levando-o, juntamente com os seus companheiros, para a delegacia, onde, interrogado, negou o crime que lhe era imputado, dizendo-se amigo muito sincero de Miguel.

Chamou a attenção da autoridade, o facto de ter Elias, que é um homem de compleição robusta e conta 31 annos de edade, dois ferimentos, um no indicador da mão direita e outro na região tenar da mão esquerda.

Elias, calmo, embora se contradizendo, explicou como se ferira.

Uma coisa não soube explicar de prompto o accusado: porque se ausentara tantos dias de casa após o crime...

O DELEGADO VOLTA A INTERROGAR A VICTIMA

Como se sabe, foi ao proprio delegado e ao auxiliar que o acompanhava, que Miguel Ayoub disse ter sido victima de Elias, seu tio, narrando, a custo, a scena desenrolada em Copacabana.

Agora, desejando reduzir a termo as declarações de Miguel, o delegado já não o encontra com a mesma disposição, parecendo ser intento da victima occultar a verdade.

Teria sido esta a decepção da autoridade, hontem na Casa de Saude Pedro Ernesto, onde, como dissemos, se acha recolhido o ferido, tendo-lhe causado especie a attitude de uma parenta da mulher de Miguel, motivo por que a autoridade, que contava confundir o accusado com as declarações categoricas da victima, preferiu tirar de junto do enfermo, levando-a para a delegacia.

COMO CONTA A HISTORIA UM PARENTE DA VICTIMA

Confirmando o que ouviu o delegado na noite do crime, da propria victima, um parente desta, o sr. Constantino Hambour, estabelecido á rua Santo Christo n. 255, e antigo corretor de cereaes, conta o seguinte:

Ha quatro annos, pouco mais ou menos, Miguel Ayoub e seu irmão Alexandre Ayoub, firmavam sociedade, em Muquy, no Espirito Santo, para, não muito mais tarde, desfazerem essa sociedade, desavindo-se.

Nessa altura, Miguel se associava a Moussa, marido de uma professora, que acabou por convencel-o de casar com uma sua sobrinha, que se achava na Tripoli Syria. Miguel, que attendia muito á mulher de seu socio, e com quem mantinha as melhores relações, accedeu e foi casar, regressando a 25 de julho ultimo.

A tia de sua mulher, a professora se achava em Tripoli. Miguel para que esta ficasse em sua companhia, a pretexto de que se achava só, na pensão, á avenida Mem de Sá.

Esse estado de coisas durou os dias que mediaram entre o da chegada e o do crime, indo Miguel, á noite, levar sua companheira á casa da tia, retirando-se para a que occupava á rua José Mauricio.

Na noite de 1 do corrente, após deixar a esposa na avenida Mem de Sá, Miguel foi chamado ao Café Safadi, á rua José Mauricio, pelo irmão da professora, seu tio affim, que, abraçando-o alegre, lhe disse que estava satisfeitissimo com o casamento delle, Miguel, com sua sobrinha, motivo por que o convidava a darem juntos um passeio a Copacabana.

Tomando um taxi, Miguel, Elias e, ao que se diz, um terceiro, se dirigiram á antiga Mére Louise, onde o carro foi dispensado.

Algum tempo se demoraram ali os tres homens, até que Elias convidou os dois outros a sairem, indo a pé pela praia.

A' distancia, quando foi julgado propicio o momento, Elias se atirou ao sobrinho, navalhando-o, para matal-o.

Caido Miguel, Elias, que o julgava morto, pôl-o sobre o passeio, afastando-se, cauteloso, e teria voltado ao local afim de verificar se de facto se achava immovel a sua victima, a quem tocou com a ponta do pé, acabando de se convencer, dado o desfallecimento de Miguel, que este realmente fallecera.

O sr. Constantino Hambour, que diz ter ouvido taes declarações da propria victima, na Casa de Saude, assim como muitas outras pessoas, adeantou que Elias tem máos precedentes.

Segundo esse mesmo sr. Constantino, a professora conseguira de Miguel Ayoub a quantia de 19:000$, entregando-a ao seu irmão Elias Capaz, no dia ou na vespera do crime.

Adeantou ainda esse negociante que Miguel possue mais de 200 contos de reis de fortuna.

O delegado de dia

Está de serviço, hoje, na repartição central de policia o 3º delegado auxiliar.

Foi victima de uma explosão

O operario Taranto Garibaldi, de 18 annos, brasileiro hydraulico, residente á rua General Caldwell n. 173, quando trabalhava, hontem, na officina da rua Senhor dos Passos n. 167 foi victima de explosão de uma lampada, de gazolina, recebendo queimaduras nas mãos e braço direito.

A Assistencia ministrou-lhe os curativos de momento, internando-o depois na Santa Casa.

Um desconhecido suicida-se com um tiro na cabeça

A policia foi informada hontem por um popular de que na Travessa Tocantins, proximo ao Correio Geral um desconhecido havia arrebentado o craneo com uma bala.

Dirigindo-se ao local verificou o commissario Quintanilha tratar-se de um desconhecido de côr branca, trajando camisa de algodão e calça de brim parecendo carregador.

Ao seu lado foi encontrado o revolver de que se utilizára.

O infeliz não deixou nenhuma declaração.

O cadaver foi removido para o Necroterio.

Aggrediu o seu contendor, evadindo-se em seguida

Um individuo desconhecido discutiu hontem, com o caixeiro do botequim sito á rua Frei Caneca n. 189, de nome Manoel Costa, acabando por aggredil-o, com uma cadeira ferindo-o na cabeça.

O aggressor foi preso por um policial mas na altura da praça marechal Deodoro, aproveitando-se da distracção do soldado conseguiu evadir-se.

A policia do 12º districto teve conhecimento do facto.

VICTIMAS DOS CÃES

Pela Assistencia foram soccorridos, em virtude de terem sido mordidas por cão, as seguintes pessoas: Manoel Moreira, de 30 annos de edade, empregado no commercio, residente á rua Bella São João numero 2; Maria Adelaide, de 43 annos de edade, costureira, residente á rua das Laranjeiras, numero 61, Emilio Braz de 42 annos de rua Assis Bueno numero 25, casa 8, e Alfredo, de 9 annos de edade, filho de Gualter Portella, residente á rua Cardoso Marinho numero 9.

CONFLICTO NO INTERIOR DE UM BOTEQUIM

Cerca de 1 hora da manhã, no interior do botequim da rua da Prainha n. 5, estabeleceu-se, hontem, um conflicto, provocado pela briga dos freguezes José Rocha, portuguez, residente á mesma rua n. 20, e Francisco Pereira, tambem portuguez, canteiro e residente á travessa Matto Grosso n. 12.

Ambos sairam feridos na cabeça a páo.

O sogro de Rocha, Antonio Monteiro Munho, intervindo, saiu ferido no braço direito.

A policia do 2º districto accudiu ao local e prendeu tudo, fazendo em seguida soccorrer os feridos na Assistencia.

Noticias de Nictheroy

NÃO HOUVE SESSÃO NA ASSEMBLÉA LEGISLATIVA

Por falta de numero, não houve hontem sessão na Assembléa Legislativa.

NOMEAÇÃO DE UMA ALMOXARIFE-ESCRIPTURARIA

Foi nomeada d. Altair Duque Estrada para o cargo de almoxarife-escripturaria da Escola Profissional Feminina Aurelino Leal.

Foi nomeada d. Elizabeth Hammond para o cargo de dactylographa da Procuradoria da Fazenda.

MAIS NOMEAÇÕES PARA A POLICIA DA CIDADE

Por actos de hontem, o dr. Salvador Conceição, chefe de policia do Estado do Rio nomeou: para exercer o cargo de official do seu gabinete o sr. Simaco Conceição, e promoveu a commissario de policia, com exercicio na delegacia da 2ª circumscripção de Nictheroy, o agente do Corpo de Segurança, Jorge de Freitas Bahiense.

Fundiram-se as duas sociedades de architectos desta capital

Realizou-se na séde da Sociedade Brasileira de Bellas Artes e sob a presidencia do dr. José Mariano Filho, uma reunião conjuncta da Sociedade Central de Architectos e do Instituto Brasileiro de Architectos, para realizar a fusão dessas instituições em uma unica sociedade, que tomou o nome de Instituto Central de Architectos.

O professor Gastão Bahiana pronunciou um discurso concitando os seus collegas a um congraçamento completo e esquecimento absoluto de todas as questões, em prol do desenvolvimento architectonico do paiz.

Falou tambem no mesmo sentido o commendador Antonio Januzzi, tendo ainda a palavra outros oradores.

Procedida a votação para a eleição da nova directoria do Instituto Central de Architectos deu o seguinte resultado: presidente, Nereu Sampaio; vice-presidente, Sylvio Rebecchi; 1º secretario, Nestor Figueiredo; 2º secretario, Roberto Magno de Carvalho; thesoureiro, Magalhães Castro; procurador, Souza Aguiar. Conselho: Preston Vasconcellos, Morales Filho, Cypriano San Juan, Monteiro Carvalho, Cortias, Marmorat e Marianno Filho.

No dia 14 do corrente ás 5 horas da tarde, será empossada, solennemente, a nova directoria, nos salões da sociedade Brasileira de Bellas Artes e a secretaria desse sociedade pede, por nosso intermedio, o comparecimento de todos os architectos á assembléa que será o fecho completo das antigas disputas que, por diversos motivos, existiam entre as extinctas sociedades dos architectos.

Uma licença no Instituto Nacional de Musica

A d. Augusta Corrêa da Silva Araujo, inspectora de alumnos do Instituto Nacional de Musica, foram concedidos tres mezes de licença para tratamento de saude, a contar de 1 de julho ult mo.

O pharol de S. Matheus ameaça desabar

O ministro da Marinha levou ao conhecimento do da Viação o communicação feita pela directoria de Navegação de que o pharol de São Matheus, no Estado do Espirito Santo, ameaça desabar devido a unica providencia demandada e a que ficou resolvida, a qual de que foi necessario appellar para a Inspectoria de Portos, Rios e Canaes que, dispondo de pessoal competente, poderá evitar o desabamento desse importante pharol.

DOENÇAS VENEREAS — Tratamento gratuito nos seguintes dispensarios: Avenida Mem de Sá, 201; Hospital Pró-Matre (Só mulheres); Av. Venezuela, 159 (Cáes do Porto); Policlinica de Botafogo, rua Bambina, 1411; Dispensario Visconde de Moraes, Av. Pedro Ivo, 146; Posto de Prophylaxia Rural da Penha; Ambulatorio Rivadavia Corrêa, rua Flora n. 17, Engenho de Dentro e rua Paulo de Frontin, 13, das 8 ás 11 horas da manhã. (0200)

E' preciso primeiro que se verifique a authenticidade dos diplomas

O ministro da Justiça dirigiu um aviso ao presidente do Conselho Superior do Ensino declarando que erros de diplomas de pharmaceutico e dentista cujo registro foi mandado annullar na Saude Publica, por serem falsos, e tidos como fornecidos pela Faculdade de Pharmacia e Odontologia do Estado do Rio, figuram de pharmaceutico e outros de dentista que foram expedidos pela Faculdade de Medicina desta capital, e não por aquelle instituto fluminense. E assim, sendo, torna-se necessario que a Faculdade de Medicina os verifique o que se quanto á regularidade dos cursos a que habilitam dos referidos diplomas, de que, na conformidade do que for apurado, o ministerio possa tomar as providencias cabiveis.

Por que não experimenta a sua sorte?

Centenas de pessôas desta capital teem sido contempladas na

Loteria de Santa Catharina

HOJE

50 CONTOS

Inteiros a 15$ — Decimos a 1$500

Vende-se em toda a parte.

8910

Ultimas theatraes

"Madame Butterfly", no João Caetano

Reappareceu, hontem, no João Caetano, a companhia lyrica italiana do maestro Luigi Biloro, e teria era a saudade que, della, o publico sentia que o theatro ficou á cunha.

Foi levada á já popular "Madame Butterfly", em que a nipponica Tei-ko-kwo encarna a mais autentica e humana figura do "almofadinha" naval que o libretto lagrimoso, e Puccini chrismou de tenente Pinkerton.

A japoneziita, o tenor Tafuro e o barytono Vannelli, formaram o trio admiravel e admirado da opera, e receberam copiosos applausos e recebendo repetidos chamados no fim de cada acto.

O maestro Dal Cupolo, na regencia da orchestra, tambem teve farto quinhão de palmas.

O OUTRO AMOR, NO CARLOS GOMES

Nós já tinhamos visto, no Lyrico, ha quatro annos, a comedia "O outro amor", com a qual Leopoldo Fróes, nosso querido ou nosso actor, escreveu como autor, com disposições de alcançar, escrever, o mesmo exito que tem logrado na arte de representar.

"O outro amor", é o contrario dos poucos que se dedicam as letras, porquanto a sua peça tem qualidades que revelam um observador de descortino, e um escriptor de pulso firme. Leopoldo Fróes ganharia animo e conquistaria porque é bem certo, não é possivel prohibir no theatro como são acontecimentos em pleno dia no palco de panno de bocca para fóra, ao que se diz.

"O outro amor" — constatou já a critica — é uma comedia sentimental, muito bem ideada, com figuras reaes, de caracteres novos, que se deu a entender que ao ser lançado seria á espectador que ao theatro de um espirito que não só satisfaz e o tenha, ás apresentações do soldado, é o sou distracção.

O desempenho correspondeu á espectativa, desde os papeis de Carlos Torres, Eduardo Vieira, Armando Rosas, Abigail Maia, Jayme de Alencar, Sylvia Bertini e Carmen Azevedo.

FADO CORRIDO, NO REPUBLICA

A Companhia do Eden, de Lisboa, com o seu repertorio, fez uma das duas theatro completamente cheio, nas duas sessões.

"Fado corrido" é uma revista em dois actos e oito quadros "Fado corrido" original dos srs. Luiz d'Aquino e Alberto Barbosa, musicado pelo maestro Raul Portella.

"Fado corrido" tem graça e por isso diverte. Escripta nos limites dos espectaculos por sessões, não tem quadros longos, nem scenas que fatigam. Actores que ella leva, criticando varios costumes com felicidade, sem as complicações da critica de policiamento e de estado que é conveniente fazer, com pontos do jardim da cidade.

O assumpto principal é rehabilitar-se muito depois á estiva, e hoje os seus melodiosos e graciosas canções de nosso "fox-trot" "et reliquia"...

A musica cheia de motivos populares, é inspirada e alegre, e bem cantado por parte de artistas que estão a cargo de uma actriz estreante, a sra. Beatriz Costa.

E' uma figurinha interessante, com muita habilidade, que póde mais tarde corresponder ás esperanças da empresa.

A sra. Lina Demoel, que é a "estrella" do conjunto, teve alguns numeros felizes, como o da Cocote, o da Semi-nua e da Rapariga das gaitas. A graciosa actriz, que o publico recebeu festivamente, encheu a scena sempre com a sua graça.

A sra. Carmen Martins, que varias vezes nos tem visitado, é uma artista de relevo que pouco teve a fazer em "Fado corrido", mas que naturalmente terá nas peças seguintes maior opportunidade de evidenciar as suas excellentes qualidades artisticas.

A sra. Zulmira Miranda cantou bem os seus numeros e a sra. Maria Amelia dansou com muita graça o seu primeiro papel, que bisou a instancias do publico.

Do sexo masculino ha muito a louvar o sr. Alvaro Pereira, que conduziu com alegria o papel do "compère" o sr. Jorge Gentil, Sampaio, Roda e Rocha, nos varios "rabulas" que desempenharam.

Houve fortes applausos e muitas chamadas á scena.

Pense no curto circuito antes e não depois do incendio

Confie a installação electrica de sua residencia aos technicos de reconhecida competencia. ESCRIPTORIO TECHNICO, R. DE HOLLANDA, rua Primeiro de Março n. 33, 2º. Especialistas em installações domiciliarias. Orçamentos gratis.

Viajantes que hoje chegarão da capital paulista

S. Paulo, 7 (A. A.) — Pelo primeiro nocturno, seguiram para essa capital os srs.: coronel Souza Vianna, dr. João Cruz e familia, Antonio Corrêa Pinto, Alberto Salles, Luiz Fachini, Luiz Cavalcante e familia, dr. Oscar de Mello e senhora, dr. Monteiro Costa, Enéas Siqueira e senhora, Clovis Carneiro, Antonio Meyer e familia, Elias Ayoub e Edmundo Moravito.

Pelo segundo nocturno seguiram os srs. dr. José Vasconcellos, dr. Adolpho Pinto, C. Netto, Henrique Armbrust, dr. Antonio Penteado, W. Lohnal, dr. Lucio Veiga, J. Gronroos, Luiz P. D'Orey, C. Fuerst, Carlos Monteiro Leal e senhora, Marcellino Gonçalves, Eduardo Fonte, Onofre Martini e Manoel Vianna.

RHEUMATISMO?

Elixir de Inhame

Ap. D. N. S. P., n. 255, em 17 — 10 — 914. (2019)

Entre os dois, o coração della balançava...

A pequena tem bom coração e não sabe dizer que não... Dahi gostar ao mesmo tempo do inspector de vehiculos, reserva n. 99, Messias Casado de Faria Lima, solteiro, de 21 annos de edade, residente á rua Domingos Lopes n. 57, em Madureira, e de Rubens Teixeira, tambem solteiro, de 18 annos de edade, empregado do deposito de pão, situado á rua da Estação n. 9, em D. Clara.

Os dois candidatos acabaram comprehendendo, que era preciso acabar com aquella dualidade, motivo por que se enfrentaram, hontem, na visinhança da casa della.

Mais prevideníe, Rubens teve a primazia na luta, sacando desde logo do revolver de que se armara, e com elle alvejando por quatro vezes Messias, que rapaz de sorte, escapou illeso ao attentado.

O aggressor foi preso pela policia do 23º districto.

ALVARO SILVA SO' HOJE REGRESSARA' A NICTHEROY

O escoteiro da Associação Fluminense de Escoteiros, Alvaro Silva, regressará finalmente hoje, a Nictheroy, sua terra. Terminarão, assim, as homenagens com que os seus patricios commemoraram o seu raid, feito que lhe deve servir tão sómente de incentivo a novas proezas para que, pelo estudo, pelo saber e pelo trabalho, não desminta as esperanças que a sua força de vontade autorizam.

Alvaro Silva deve chegar pelas 4 horas á capital fluminense, onde será recebido festivamente. Depois do cerimonial da pragmativa, pois á recepção estarão presentes as altas autoridades estaduaes e municipaes e varias commissões, Alvaro Silva irá ao palacio do Ingá, seguido da directoria da Associação Fluminense de Escoteiros. Depois da recepção do executivo fluminense o escoteiro irá ao Restaurante Miramar, cujo proprietario lhe offerece um jantar em que tomarão parte apenas dez pessoas.

Findo o jantar irá Alvaro Silva ao Cinema Colyseu, onde se realizará uma sessão civica. Sobre o "Escotismo e o raid Rio-Chile" falará, num intervallo, o dr. Enéas Paiva. A sessão terminará com a inauguração, no salão nobre do cinema, do retrato do homenagendo.

Dahi irá a comitiva á residencia do pae de Alvaro Silva, á travessa 20 de Janeiro n. 8, no Barreto. A directoria da A. F. de Escoteiros entregal-o-á, então, ao seu progenitor.

O festival de domingo no Jardim Zoologico

Haverá no proximo domingo, um grande festival no Jardim Zoologico em beneficio das obras da matriz de Nossa Senhora de Lourdes, de Villa Isabel.

Innumeras barraquinhas lindamente enfeitadas serão servidas por senhoras e senhoritas.

Muitas bandas de musica far-se-ão ouvir.

O jardim permanecerá aberto das 10 horas da manhã, ás 10 horas da noite e circularão durante todo o dia os bondes de Jardim Zoologico além dos do horario de Villa Isabel-Engenho Novo, Lins Vasconcellos e Uruguay Engenho Novo.

Dois feridos soccorridos pela Assistencia

A Assistencia Municipal apanhou, pela madrugada de hontem, na rua do Ouro, feridos ambos a golpes de navalha, José Ataliba, de 37 annos, brasileiro e seu filho José Ataliba Junior, de 19 annos, residentes ambos á rua Trinta de Maio n. 41. O primeiro apresentava varios golpes no ante-braço e mão esquerda; braço direito e pescoço, e o segundo no braço esquerdo.

Depois de medicados foram para a Santa Casa, ignorando a policia quem os feriu.

A obra benemerita de um pequeno escoteiro

Escoteiro de 13 annos de edade, apenas, Eugenio Galliano emprehende um raid a 42 cidades, em propaganda da vaccina contra a variola e contra o alcoolismo. Ao mesmo tempo que propaga o preservativo, elle mesmo applica o sôro. Galliano, que hontem nos visitou, já vaccionou cerca de 1.300 pessoas. Na Baixada Fluminense distribuiu nada menos de 3.000 capsulas de quinino.

Até agora o pequeno escoteiro percorreu 36 cidades. Segunda-feira proxima partirá para Maricá, Saquarema, Araruama, S. Pedro d'Aldeia, Cabo Frio e Barra de S. João.

Pelas cidades percorridas, Galliano conseguiu fundar cinco grupos de escoteiros em cada uma das seguintes localidades: S. Fidelis, Cambucy, Padua, Miracema, Therezopolis e Duas Barras.

Eugenio Galliano é filho do operario Miguel Galliano e de d. Antonia Galliano, residentes no largo do Barradas, em Nictheroy.

O raid de Galliano foi iniciado em 13 de fevereiro deste anno.

A PREFEITURA ESTAVA SENDO LESADA

Barricas de asphalto criminosamente desviadas

O caso, se bem que em inquerito administrativo na Prefeitura, já está no dominio da policia. Trata-se do desvio de nada menos de 120 barricas de asphalto, verificado por chauffeur de auto caminhões municipaes e criminosamente recolhidos pela firma Cid Loureiro, contratante de 125.000 metros quadrados de rua.

O desembarque, a carga e descarga accusaram cifras exactas, que a conferencia não combinava. Dahi as providencias tomadas pelo dr. Costa Ferreira, sub-director da 3ª Sub-Directoria de Obras e dr. Torres de Oliveira, chefe da usina de asphalto, que apuraram que o desvio se verificava no trajecto entre o Cáes do Porto e a avenida Salvador, apanhando a referida firma em flagrante, quando empregados seus incendiavam barricas vasias com as armas da Prefeitura.

Illustração Brasileira

A rainha das revistas do paiz

Numero de Julho já está á venda

8846

Os inglezes estão levantando a esquadra allemã afundada em Scapa Flow

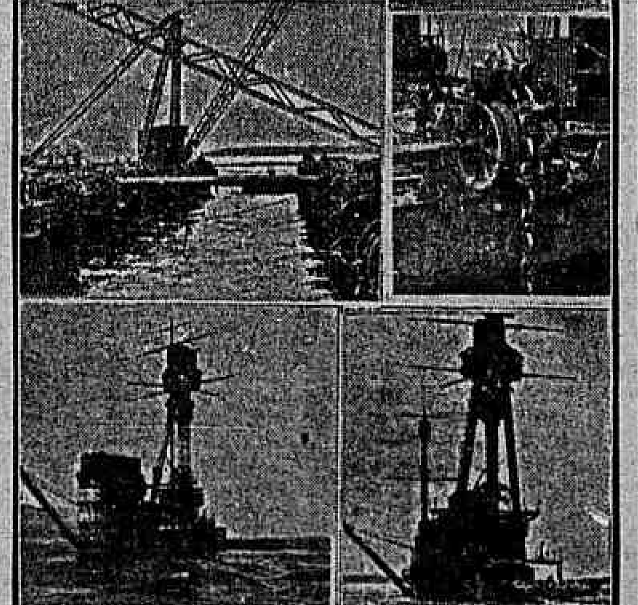

A firma Cox and Danks foi incumbida de levantar os navios de guerra allemães afundados em Scapa Flow, em 1919, usando para isso de machinismos especiaes. Numa das ultimas experiencias realizadas pela dita firma foi empregado um dique-fluctuante allemão aprisionado durante a guerra. Já foram iniciados os trabalhos de salvamento do super-dreadnought "Hindenburg", o cruzador de batalha "Seydlitz" e alguns destroyers.

Feriu-se com a propria arma

O soldado Mario Vargas, da 3ª companhia de metralhadoras, mostrava imprudentemente uma pistola a alguns amigos, na rua Pinto de Azevedo, quando aconteceu esta detonar, indo o projectil encravar-se em sua propria perna.

O ferido recebeu os soccorros da Assistencia.

O maestro trocou a batuta por uma vigorosa bengala...

Não se sabe por que motivo o ex-maestro do S. José, sr. Adalberto de Carvalho, encontrando-se, hontem, com Francisco Corrêa Borges, reclamista do mesmo theatro, vibrou-lhe uma bengalada na cabeça, ferindo-o.

O facto se passou na rua Lavradio, tendo sido sido preso o aggressor.

Arte brasileira

A exposição do pintor Hernani de Irajá

Inaugurou-se hontem, deante de uma escolhida assistencia, a primeira exposição de quadros do joven medico e já festejado pintor dr. Hernani de Irajá, que fez abrir o seu certamen, á tarde, na Associação dos Empregados do Commercio.

A exposição é de costumes riograndenses do sul e nos setenta quadros, que exhibiu, o artista revela um merito incontestavel. Fazendo um confronto intelligente, vendo o verdadeiro, o pintor soube dividir os assumptos gaúchos e cariocas. Impressionou aos amadores e criticos de arte o seu processo de composição. Póde-se bem apreciar onde os crepusculos e as manhãs de Porto Alegre se alteram com os vapores vespertinos do Corcovado, onde o Leblon e a Urca se succedem a trechos dos arrabaldes mais poeticos de Porto Alegre. Dois sóes, dois luares, duas paizagens, tudo naquelle conjunto exprime harmonia e belleza.

Hernani Irajá recebeu muitos cumprimentos.

Um vendedor ambulante aggredido a garrafa

O vendedor ambulante Manoel Antonio residente nos fundos da loja da praia de Botafogo numero 152, foi aggredido a garrafa, não se sabe por quem, ficando ferido na cabeça e no rosto.

A victima foi a Assistencia.

A noite de hontem na A. C. B. dos Cirurgiões-Dentistas

A Associação C. B. de Cirurgiões Dentistas reuniu-se hontem, em sessão ordinaria, com extraordinaria concorrencia de professionaes, alumnos da Faculdade de Medicina, e muitas outras pessoas.

Nessa sessão, presidida pelo professor Frederico Eyer, e secretariada pelos srs. H. Ether e Alvaro Paes de Barros, recebeu-se o professor Jaques Daubry que foi saudado pelo sr. Emilio Degouse, vice-presidente.

Dada a palavra ao professor Daubry, este começou a sua dissertação, que foi executada religiosamente pelos presentes. Em linguagem bem cuidada e revelando o seu grande preparo e conhecimentos, expoz o methodo de anesthesia do professor Fischer, fazendo prender a attenção de todos para o cuidado das esterilizações e da preparação na occasião das substancias a serem empregadas. Ao terminar a exposição feita em francez culto recebeu palmas dos presentes.

Falou em seguida o professor Souza, que se occupou da sua conferencia começada nas sessões anteriores. Ao terminar foi muito applaudido.

ASSIGNATURAS

Brasil	Anno	60$000
	Semestre	35$000
Exterior	Anno	140$000
	Semestre	80$000

Numero avulso . . . 200 rs.
Idem no interior . . 300 rs.
Idem atrazados . . . 400 rs.

PUBLICAÇÕES

(Preço por linha)

1ª pagina	1:500$000
2ª pagina	1:200$000
3ª pagina	1:000$000
4ª pagina	1:500$000
5ª pagina	900$000
6ª pagina	800$000
7ª pagina	700$000

Annuncios e reclames commerciaes continuam de accordo com a tabella em vigor.

TELEPHONES:

Director, 1358 C. Redacção 5698 C. Administração, 37 C.

Endereço telegraphico "Correomanhã".

O didatismo na arte histrionica

O governo portuguez acaba de publicar um decreto que me parece não ter similar em nenhuma legislação européa, e que consigna uma interessante medida de protecção ao theatro nacional. Quero referir-me á providencia adoptada no sentido de não ser, desta data em deante, permittido o exercicio da profissão de artista dramatico a quem não tenha o diploma do curso do Conservatorio ou não se sujeite a prestar provas praticas de habilitação perante este estabelecimento de ensino. Quer dizer: para, de futuro, se ser actor ou actriz profissional, é necessario provar que se conhece o officio e que se possue a indispensavel preparação technica. Mas, perguntar-se-á: os artistas dramaticos portuguezes não protestaram contra esta limitação do direito de exercer livremente uma profissão livre? Está nisso, precisamente, a nota imprevista do caso: os artistas não protestaram, pela simples razão de que foram elles proprios que, em documento emanado da respectiva Associação e subscripto por toda a classe, tomaram a iniciativa de solicitar do governo a promulgação desta medida apparentemente violenta. O Conservatorio concordou; o Conselho Theatral, alto corpo consultivo que funcciona sob a presidencia do director geral das Bellas Artes, e no qual têm representação todos os interesses ligados ás artes scenicas, conformou-se por unanimidade de votos com o pedido feito, — e o ministro da Instrucção fez expedir o decreto. Sem uma só voz discordante, — a opinião publica sanccionou a medida do governo.

Que significa isto? Que motivos teriam determinado a adopção de semelhante providencia? Como se explica este consenso unanime e esta absoluta unidade de vistas, tratando-se de assumpto que se presta a tão larga controversia, como é o didatismo em materia de arte histrionica? A questão tem interesse e merece que nos occupemos della.

*

Uma das artes que em Portugal podem considerar-se mais florescentes e mais "nacionaes" — a despeito das crises inevitaveis que por vezes atravessa — é, sem duvida, o theatro. Existe em Portugal um theatro integral e caracteristico (melhor ou peor, não discuto), como existe em Hespanha, como existe na França, como existe na Italia. E digo "theatro integral", porque elle se basta a si proprio em todos os seus elementos constitutivos. Ha uma litteratura dramatica portugueza, ennobrecida pelas mais gloriosas tradições; ha actores nacionaes; ha pintores scenographicos e machinistas scenicos nacionaes tambem; ha um publico, que tem a paixão do theatro, que não prescinde delle, que o considera o seu passatempo favorito, e que o julga indispensavel ao desenvolvimento da sua cultura esthética. O theatro, como arte, é uma das manifestações mais vivas e mais originaes do genio portuguez. Do theatro, como industria, vivem entre nós milhares de pessoas. São justificaveis, portanto, todas as medidas tendentes a proteger e a desenvolver a arte e a industria do theatro em Portugal. Ora, a medida que acaba de ser adoptada pelo governo é, essencialmente, uma medida de protecção. De protecção, porque promove, quer sob o ponto de vista moral, quer sob o ponto de vista profissional, uma mais perfeita selecção na classe dos artistas dramaticos portuguezes; de protecção, ainda, porque assegura uma melhor, mais equilibrada e mais intelligente interpretação das obras da litteratura dramatica nacional.

Com effeito, a facil improvização de artistas recrutados em todos os meios — ás vezes, nos peores — e atirados para os palcos sem a mais ligeira sombra de preparação, estava prejudicando os verdadeiros profissionaes, convertendo os theatros em escolas de analphabetos, e compromettendo a realização scenica das obras representadas. Não falando já no aspecto moral dessa selecção necessaria (um dos directores da Associação informou-me de que alguns actores, embora dos mais modestos, tinham cadastro na policia), não ha duvida de que ella se impunha sob o ponto de vista do proprio decôro artistico. O que, por vezes, se tem passado na provincia, é lamentavel. Simples amadores — e, frequentemente, individuos de proveniencia suspeita que nem amadores são — constituem-se em grupos dramaticos destinados a percorrer o paiz representando as obras-primas da litteratura portugueza; mutilam essas obras para as adaptar ás possibilidades do seu elenco improvizado; deturpam-lhes os textos; interpretam-n'as duma maneira afflictiva; dão-lhes uma realização scenica indecorosa (o que tem succedido com esse pobre *Frei Luís de Sousa*!), — e fazem assim pela provincia, não a vulgarisação modesta e meritoria, mas a vergonha e o descredito da litteratura dramatica nacional. O que se passa nas companhias permanentes de Lisboa e do Porto não é, evidentemente, tão grave; mas não deixa de constituir um embaraço e um inconveniente serio para a marcha regular dos trabalhos theatraes. Os emprezarios vêem-se com frequencia obrigados, por pedidos instantes, a admittir nas suas companhias individuos que querem ser actores porque são incapazes de ser qualquer outra coisa, e meninas indesejaveis que pretendem fazer do theatro um caminho facil para profissão mais rendosa e mais galante. Esses falhados da vida não têm, d'ordinario, a menor vocação; não fazem a mais pequena idéa do que seja a arte de representar; são, em geral, penedos brutos a que é impossivel arrancar a mais pequena centelha; não sabem caracterizar-se, não sabem vestir-se, não sabem andar, não sabem respirar, não sabem marcar um papel, — alguns, mesmo, nem sabem ler. Mas lá estão os ensaiadores, — dir-se-á; elles que os ensinem. Ora é precisamente esse o maior erro que o recente decreto vem corrigir. Os ensaiadores fizeram-se para ensaiar, e não para ensinar a actores incipientes o *b a ba* da profissão. São coordenadores e estylizadores de interpretações; não são mestres de meninos. Querer que elles ensinem a representar, é tão absurdo como pretender que um regente d'orchestra ensine musica aos seus executantes. Os ensaiadores têm de partir do principio de que todos os interpretes — seja qual fôr o seu valor e o seu talento — conheçam as regras da arte e os rudimentos do officio. O theatro é para ensaiar; para aprender, lá está a Escola. E como essa escola existe — o Conservatorio Dramatico — com as installações necessarias, com a apparelhagem indispensavel, com os melhores mestres da profissão, com todos os elementos precisos para assegurar a efficiencia dum ensino completo e essencialmente pratico, — a questão teve de ser posta nestes termos simples e claros: quem quer ser musico numa orchestra aprende primeiro a tocar; quem quer ser actor num theatro, aprende primeiro a representar.

E toda a gente concordou.

*

Apezar disso, eu adivinho as objecções que a doutrina deste artigo suscitará por parte daquelles que, afastados do meio artistico portuguez e, portanto, do contacto directo das realidades, encaram o problema sob o aspecto estreitamente didatico. Ha quem se não mostre partidario do didatismo na arte histrionica e tenha para si, como uma verdade incontestavel, que para se ser um grande actor não é preciso cursar o Conservatorio, e que, pelo contrario, muitos artistas que cursaram o Conservatorio não são, nem virão a ser nunca, grandes actores. Longe de mim o proposito de contestar semelhante affirmação; penso, entretanto, que a questão não póde ser posta por esta forma. E' preciso — como dizia Voltaire — "*définir les termes*".

Em primeiro logar, o recente decreto, de que me venho occupando, não obriga ninguem a cursar o Conservatorio Dramatico. Os futuros actores e as futuras actrizes podem aprender onde quizerem e com quem quizerem os rudimentos da arte que vão abraçar; o que não podem, daqui por deante, é representar em theatros publicos sem ter demonstrado que conhecem o officio, e essa demonstração é feita (para aquelles, é claro, que não queiram tirar o curso regular) em provas publicas prestadas perante um jury de professores do Conservatorio, — professores que, por um feliz acaso, são precisamente neste momento os ensaiadores e directores-de-scena dos principaes theatros de Lisboa. Quer dizer: aquelles mesmos que, mais tarde, terão de os ensaiar e de trabalhar com elles, verificam, previamente, se os novos artistas conhecem as regras da sua arte. Eis tudo.

Em segundo logar — e este é o ponto que eu desejo accentuar mais — a aprendizagem é sempre necessaria ao actor. Eu bem sei que o estudo e a "erudição profissional" — chamemos-lhe assim — pouco ou quasi nada conseguem quando não haja aptidões naturaes no artista. Os Conservatorios (tenho-o repetido muitas vezes) não dão talento a quem o não tem, nem qualidades physicas a quem não nasça com ellas. Mas, tambem, os dótes naturaes de nenhum modo dispensam ou substituem a preparação profissional necessaria em todos os officios, por mais simples que elles sejam; não falando já, é claro, na cultura geral e especial de que carecem os grandes actores modernos para estar á altura das suas responsabilidades. Tenha o talento que tiver, todo o artista, ao dar os primeiros passos na sua arte, precisa de ser ensinado. E' indifferente que o seja nos Conservatorios officiaes, ou em lições particulares, ou na vexante e penosa aprendizagem do theatro, a que os velhos ensaiadores chamavam "picadeiro". Simplesmente, o antigo processo do "picadeiro" — reconhecem-n'o todos os ensaiadores — é já hoje, nas condições actuaes do theatro, — absolutamente impraticavel. O ensaiador, tendo rapidamente de fazer a encenação duma peça, de imprimir unidade, harmonia e estylo aos conjuntos de interpretação, de cuidar da parte material das realizações scenicas — a elegancia das altas-comedias, a archeologia das peças historicas, a ethnographia das peças regionaes —, de reger, numa palavra, essa grande orchestra de que elle é o espirito, o rythmo e a batuta, — não póde perder tempo a ensinar aos estreantes e aos discipulos como hão de vestir-se, como hão de caracterizar-se, como hão de gesticular, como hão de articular, como hão de marcar o seu papel, como hão de compôr o seu typo. No theatro já não se ensina ninguem. O momento que passa é caracterizadamente egoista. Aquelles que têm mestres na familia e escola em casa — como Lucilia Simões, educada por sua mãe, a grande Lucinda, ou como João e Augusto Rosa, ensinados por seu pae, o illustre João Anastacio Rosa — resolvem a difficuldade pela melhor das fórmas. Os outros, ou pagam a quem os leccione, — ou têm de recorrer ao Conservatorio, que lhes ensina o officio, que lhes disciplina as faculdades, que lhes ministra a necessaria cultura geral, e onde elles aprendem com professores experimentados a utilizar e a valorizar os seus proprios recursos, — se os tiverem. A existencia dos Conservatorios Dramaticos não é um luxo; corresponde a uma necessidade. A má vontade que por vezes se nota contra estes estabelecimentos de ensino, provém do equivoco de se suppôr — e quanta gente labora ainda nesse erro! — que os Conservatorios têm obrigação de dar talento ás pessoas que o frequentam. Se assim fosse, Deus do céo, como seria facil ser-se um grande artista!

E aqui têm a questão, como eu entendo que ella deve ser posta. Não sei se este artigo terá a felicidade de ser lido pelo grande Coelho Netto, director da Escola Dramatica do Rio de Janeiro. Se o fôr, creio que o meu glorioso e querido amigo não desapprovará a sua doutrina.

Julio Dantas

(Escripto expressamente para o "Correio da Manhã".)

Topicos & Noticias

O tempo

BOLETIM DA DIRECTORIA DE METEOROLOGIA

Previsões para o periodo de 6 horas da tarde de hontem até 6 horas da tarde de hoje:

Districto Federal e Nictheroy — Tempo: bom.

Temperatura: ligeiro declinio á noite; em ascensão de dia, com maxima entre 26°,0 e 28°,0.

Ventos: normaes.

Estado do Rio — Tempo: centro, oeste, littoral e serra, bom; léste, instavel, passando a bom.

Temperatura: ligeiro declinio á noite; em ascensão de dia.

Estados do sul — O tempo continuará perturbado, com chuvas, no Rio Grande, e bom nos demais Estados.

A temperatura manter-se-á em ascensão em toda parte.

Ventos: variaveis; frescos, no Rio Grande, e de norte a léste nos demais Estados.

Synopse do tempo occorrido — No Districto Federal (de 6 horas da tarde de 6 ás 3 horas da tarde de 7) — De accordo com a previsão feita, o tempo foi em geral instavel até pela manhã e bom após, com nebulosidade variavel, melhoras essas tambem previstas. A temperatura foi estavel. As temperaturas extremas do Posto Meteorologico foram: maxima, 25°,0, á 1 hora e 25 minutos da tarde, e minima, 17°,6, ás 8 horas e 50 minutos da manhã, e as médias das temperaturas extremas dos postos do Districto Federal foram 24°,7 e 15°,3. Os ventos predominaram de sul a léste, tendo caído a briza ás 11 horas.

Em todo o paiz (de 9 horas da manhã de 6 ás 9 horas da manhã de 7) — Zona norte: devido á absoluta falta do serviço telegraphico, não podemos fazer a synopse desta zona. Zona centro: nas 24 horas, o tempo foi em geral bom, salvo em Theophilo Ottoni, S. João Evangelista, Victoria, Cabo Frio e Angra dos Reis, onde choveu fracamente. Hontem, ás 9 horas da manhã, o tempo esteve bom. A temperatura declinou ligeiramente em Goyaz, foi estavel em Minas e Estado do Rio e elevou-se ligeiramente nos demais Estados. Zona sul: nas 24 horas, o tempo foi máo, com chuvas fracas, no Rio Grande, e instavel nos demais Estados. Hontem, ás 9 horas da manhã, o tempo esteve bom no Paraná e instavel nos demais Estados. A temperatura elevou-se. Devido á deficiencia do serviço telegraphico, não podemos fazer a synopse do Estado de S. Paulo.

Menores temperaturas — 1°,0 em Lages e 3°,0 em Bagé.

Maiores chuvas recolhidas no dia 7 — 5m/m,6 em Iguape e 2m/m,2 no Rio Grande.

Estado do mar na costa do paiz — Vagas, em Maceió; pequenas vagas, em Victoria, Santos e S. Francisco; chão, no Districto Federal e parte do Estado do Rio; tranquillo, em Laguna.

Regiões sem chuvas — Ha mais de 15 dias: Sobral, Caetité, Bella Vista, Vassouras, Valença e parte de Minas; ha mais de 30 dias: Joazeiro, Rezende, Matto Grosso, parte do Maranhão e de Minas; ha mais de 60 dias: Carolina, Goyaz e parte de Minas.

Tendencia do nivel das aguas do rio Parahyba — Subindo ligeiramente em Cachoeira, estacionario em Parahybuna, Guaratinguetá, Rezende, Barra do Pirahy e S. Fidelis e baixando lentamente no resto do curso. Não recebemos o telegramma de Pindamonhangaba.

Dados aerol'gicos — No Districto Federal — Por motivo de força maior, não foi feita a sondagem habitual.

Em Santos (ás 9 horas e 30 minutos). — Corrente NW á superficie, com velocidade de 1 metro; corrente SSW até 750 metros, com velocidade média de 1 metro; corrente variando entre E e ENE até 1.600 metros, com velocidade média de 4 metros.

Em Cuyabá (ás 9 horas e 30 minutos) — Corrente NE até 1.900 metros, com velocidade média de 11 metros.

Em Mendes e Curityba não foram feitas as sondagens habituaes, devido a nuvens baixas. De Florianopolis, Campos, S. Paulo dos Agudos e São Sebastião do Paraiso não recebemos os nossos telegrammas.

Correio

Essa repartição expede malas, hoje, pelo vapor "Itaituba" para S. Sebastião, Santos e mais portos do sul.

Carne

Para a carne bovina posta em consumo hoje, nesta capital, foi affixado hontem, no Entreposto de S. Diogo, o preço de 1$200, devendo ser cobrado ao publico o maximo de 1$500.

Vitellos, 1$600; porcos, 2$800, e carneiros ou cabritos, 3$000.

No Cáes do Porto, a S. A. F. Anglo affixou o preço de 1$160 para a carne bovina.

Commentando, ha dias, o projecto apresentado no Conselho Municipal, autorizando o prefeito a adquirir predios, ou a fazel-os construir, para a installação conveniente dos estabelecimentos municipaes de ensino, emittimos algumas ponderações, que nos pareceram opportunas, a proposito da execução pratica e verdadeiramente proveitosa da iniciativa em vista. Antes de tudo, estranhamos o laconismo do projecto, em cujo art. 2° se inclue uma autorização para operações de credito, destinadas áquelle fim, na importancia de 500 contos, annualmente, sem que se mencionem as condições desses emprestimos periodicos.

Se é verdade que a solução do problema do ensino primario, no Districto Federal, está na dependencia da questão que entende com a construcção ou acquisição de edificios apropriados ao funccionamento das escolas, tambem é certo que, por isso mesmo, as medidas que se impõem devem entrar na concepção de um plano geral, afim de serem attendidas as muitas e multiplas exigencias que o referido problema apresenta.

Bem andou a commissão que, no Conselho, formulou parecer sobre o assumpto, fazendo sentir a necessidade do alludido plano, de modo que as bôas regras da bôa technica architectonica, não sacrifiquem os melhores ensinamentos da hygiene escolar. O proprio Conselho sabe, por iniludivel experiencia, que mais de uma verba avultada, pedida para melhorar as installações escolares, tem sido empregada em obras de luxo, inteiramente alheias a essa rubrica.

O melhor que se tem a fazer, portanto, é não agir com precipitação, approvando projectos que, ou não se executam ou não dão os resultados desejados. Estude-se com calma o assumpto, delibere-se depois com segurança e certeza de bom exito. A não ser assim, é preferivel que fiquem as coisas como estão.

A nossa chancellaria acaba de informar o representante do Brasil na Bolivia ser absolutamente infundada a noticia, que alli correu, de que se havia manifestado nos territorios brasileiros limitrophes uma seria epidemia de lepra. Autorizado pela Saude Publica, o Itamaraty declarou ao nosso ministro em La Paz não existir, em todo o Territorio do Acre, senão seis leprosos, os quaes estão devidamente assistidos pelas autoridades sanitarias.

Esse numero tão limitado de enfermos, em uma população sujeita, pelas suas condições de vida, a toda a sorte de enfermidades, é, talvez, um argumento em favor da transmissibilidade da lepra. Até certo tempo, attribuia-se a multiplicação dos enfermos no Baixo Amazonas á alimentação e ao clima. A quantidade, verdadeiramente espantosa, de doentes na região do Tocantins e nas cidades ribeirinhas do Pará, era levada á conta de outros factores, entre os quaes estava o abuso no consumo de certos peixes. No Acre, a alimentação é, mais ou menos, a mesma, e é a mesma a temperatura. E, no entanto, existem alli apenas seis leprosos, para tres ou quatro mil arrolados nos municipios paraenses mais populosos.

O combate á lepra no Extremo Norte é, de qualquer maneira, um dos deveres da politica sanitaria, no Brasil. A epidemia não chegou á fronteira boliviana, é certo. Não ajam, porém, as autoridades, e ella, um dia, chegará.

Portugal vae celebrar, em breve, o centenario de Castello Branco. Já os jornaes que chegam de Lisboa trazem detalhadas noticias acerca das commissões que estão trabalhando na organização do programma dessas festas commemorativas.

Ha uma bella significação nas glorificações com que o velho povo lusitano vae celebrar esse grande escriptor. Camillo Castello Branco é um homem surprehendente. Aureolado de uma grande desgraça, mas cheio de um talento creador e formidavel, em meio de uma vida atanazada das mais intensas miserias, elle soube levantar em bronze uma obra que diriamos irmã da obra de Balzac.

E ao lado do creador de almas, que admiravel, largo, luminoso estilista!

Castello Branco é um dos homens mais altos que a Peninsula já deu, em todos os tempos.

Eis porque é justo o carinho com que Portugal vae commemorar o seu genio; eis porque é justo, tambem, que nós nos associemos a essas commemorações.

Installar-se-á, na segunda quinzena deste mez, em Varsovia, o Sexto Congresso Internacional de Ensino Secundario. O Brasil foi convidado para se fazer representar na assembléa. Annuindo ao convite, o governo resolveu designar, como seu delegado, o ministro brasileiro naquella capital. E' o que se verifica, pelo menos, de um pedido de providencias do ministro do Interior ao seu collega das Relações Exteriores, no sentido de se tornar effectiva a representação.

Até aqui, não ha muito o que notar. Ou por falta de verba, para custear uma delegação especial, ou por escassez de tempo, como sempre acontece em taes casos, o governo brasileiro recorreu á iniciativa que se lhe deparou, afim de não deixar o Brasil de corresponder á gentileza do appello. E não será improvavel que o diplomata escolhido esteja perfeitamente em condições de desempenhar, com grande exito, a missão que lhe foi conferida.

Cabe, todavia, uma advertencia, feita mais de uma vez, a proposito de factos identicos: trata-se de um Congresso visceralmente technico. Accresce que vivemos constantemente preoccupados com reformas do ensino superior. Remodelam-no quasi de anno para anno e — coisa notavel! — raramente são os technicos da especialidade ouvidos ou consultados sobre as bases das reformas, improvizadas á revelia dos que têm mais competencia para falar.

A mesma ponderação cabe a respeito do ensino secundario.

A creação do entreposto de leite no bairro do Andarahy não correspondeu até agora á espectativa dos moradores desse bairro. Continuamente, sob varios pretextos, o fornecimento desse producto não é feito, obrigando o publico a recorrer aos depositos e leiterias onde abusivamente cobram mil réis por litro.

Ha alguns dias, depois de esperar inultimente horas a fio, perdendo o tempo e consumindo a paciencia, regressam os que em vão se dirigiram ao local onde se dizia existir um entreposto de leite, sem terem conseguido obter o precioso producto.

E' indispensavel que uma providencia decisiva venha contribuir para o consumo do leite precisamente na classe laboriosa, pois que não se contesta que elle representa um papel fundamental na alimentação das creanças e doentes.

Desde que houve intervenção do governo no sentido de facilitar a vida dos mais necessitados, é de esperar que, sem terem cessado os motivos que determinaram essa iniciativa, procure a Superintendencia do Abastecimento minorar o mal, com uma providencia de facil execução e de infallivel proveito.

Começados ha mais de cinco mezes, só agora se acham em vias de conclusão os serviços, que tiveram como objectivo remodelar o antigo largo da Lapa. Pouco falta para que possamos vêr aquelle antigo logradouro revestido com a sua nova roupagem. Em todo caso, já se póde fazer uma idéa do que será em breve o tradicional largo.

Incontestavelmente, com a sua remodelação, muito ganhou a cidade, do ponto de vista do descongestionamento do trafego de vehiculos que por alli demandam o Cattete e Botafogo.

A rua Teixeira de Freitas foi alargada, dando passagem ampla aos vehiculos que antes subiam pela rua da Lapa.

Outros melhoramentos foram alli introduzidos, de maneira a dar uma feição mais moderna áquella movimentada parte da cidade. Foi, por exemplo, construido um amplo refugio, e já que falamos nelle, lembramos á Prefeitura a conveniencia de cobril-o, porque assim os passageiros que nelle esperam bondes ficariam livres da chuva nos dias de máo tempo.

A safra de assucar de Cuba, no anno agricola de 1924, está calculada em 3.500.000 toneladas, sendo provavel que transponha mesmo essa cifra e attinja a de 3.700.000 toneladas.

A posição commercial do assucar cubano é excellente. A safra de 1922-23 foi toda vendida e da que se espera para o corrente anno cerca de 200.000 toneladas já encontraram compradores nos mercados da Europa.

Quanto á producção assucareira de Cuba, nos ultimos annos, sabe-se que ella foi muito proveitosa para os agricultores, predominando egual espectativa no que se refere á safra de 1924. Variando, embora, as cotações, conseguiram os assucareiros cubanos vender o seu producto por um preço medio muito vantajoso, acima dos de 1922 mais ou menos na razão de 100 °|°.

Para se avaliar o alcance que os preços revestem, neste particular, é sufficiente dizer que a safra de assucar de Cuba, avaliada em ..... 3.602.910 toneladas, proporcionou a essa Republica, em 1923, a entrada de 400.000.000 de dollars. Em 1922, obtida uma safra de 3.996.397 toneladas, o valor correspondente foi de 200.000.000 de dollars.

A situação commercial do assucar em 1922, quanto ao preço, póde ser julgada com o auxilio dos proprios dados do nosso commercio exterior. Assim, em 1922, cada tonelada de assucar valia, em media, mais ou menos ao findar o primeiro semestre, 12 libras esterlinas e 6 shillings. No anno passado, elevou-se o seu valor para 17 libras e 16 shillings e, neste anno, ainda maior foi a progressão, pois o preço medio é duas vezes maior do que o de 1922. Nesse anno, a tonelada de assucar alcançava 32 libras e 6 shillings, em 1924 custa tanto quanto 27 libras esterlinas, numero redondo.

Sob uma espectativa tão favoravel, desenha-se profundamente auspiciosa a situação economica da Republica de Cuba, cuja producção annual de assucar é muito maior do que toda a nossa tonelagem exportada.

"O amor de uma feia é o maior que existe", — affirma em um soneto o illustre Julio Dantas. E faz, em outras paginas, o elogio da mulher sem belleza, sem attractivos physicos, e que, por isso mesmo, disciplina a alma, o espirito, o coração, para prender o homem que lhe convém.

Essa verdade, que andava na consciencia de toda a gente, acaba de tomar uma feição pratica de execução, com a organização, nos Estados Unidos, de um club de mulheres feias. Depois de terem agido individualmente, vão ellas agir de commum accordo, collectivamente, convidando, para um combate na terra livre do coração masculino, as suas adversarias protegidas pela natureza.

Lançadas em Chicago as bases da nova instituição, inscreveram-se nella, de prompto, nada menos de tres mil associadas. Outros clubs congeneres foram apparecendo em Nova York, em Philadelphia, em São Francisco, e, hoje, constituem todos um Syndicato estreitamente ligado, e que entrou, já, em acção contra a belleza desprevenida.

"A belleza feminina não tem nenhuma importancia — declaram as incorporadoras, no seu manifesto. — Ella está na dependencia do tempo e das molestias. Zombemos dos recursos que a moda e a chimica nos facultam para nos tornarmos bellas, pois é um supplicio lutar com a natureza. A mulher feia é preferivel á mulher bonita; é sensivel, humilde, obediente, economica e caridosa. A mulher bella é coquette, aspera, teimosa, orgulhosa e egoista. Se os homens não se apercebem disso, é porque são imbecis. Desenganemol-os!"

Esse manifesto, não obstante a serenidade de que nelle se dizem portadoras as mulheres feias, nada tem de modesto e de humilde. Ha, nas suas linhas, algumas verdades. Qual é, porém, dos homens, aquelle que as quer ouvir?

Outróra a Academia morava numa casa inconfortavel: era numa das alas do Syllogeu que, presidida pelos bustos de bronze de Machado de Assis, Nabuco e Lucio, os academicos realizavam as suas graves sessões.

Mas o peor dos inconvenientes do predio do Syllogeu não estava propriamente na ausencia de conforto do salão: estava, sim, nas pessimas condições de collocação da casa. Séde de uma associação onde toda gente faz discursos e discursos — o Syllogeu ficava a todos os instantes abafado pela passagem dos bondes.

E ninguem podia ouvir tranquillo os discursos que alli se produziam.

Quando a Academia ganhou o *Petit Trianon*, todos suppuzemos que o mal iria cessar. Tratava-se de um local mais retirado, mais apto para uma reunião de homens intellectuaes.

Pois agora está a fazer o seu curso de conferencias o sr. Gustave Lanson. E parece que mesmo de proposito estão a fazer obras alli perto, em varias casas. De sorte que o mesmo inconveniente antigo subsiste. Não é uma coincidencia melancolica?

Foi posto em liberdade João dos Santos Barata Ribeiro, cujos crimes, de furto e de homicidio, commettidos ha uns tres lustros, tanto occuparam a attenção publica, no paiz inteiro. A sua liberdade não devia ser conquistada, comtudo, sem os incidentes da sua prisão.

Effectivamente, a ordem de soltura ia sendo protelada de alguns mezes, pelo facto de haver Barata Ribeiro passado algum tempo no Hospicio. Se, em verdade, o réo estivesse louco, esse tempo seria accrescido na sua pena, pois o prazo desta deve ser de prisão consciente. Felizmente, porém, para Barata Ribeiro, os mezes de manicomio foram, para elle, de simples observação, com resultado negativo.

E', como se vê, uma curiosidade das leis penaes, que podem dar motivo ás maiores aberrações, no terreno do Direito.

O café em sacca soffreu uma baixa no preço, variando sempre, para menos, conforme o typo e qualidade.

Quando acontece a mercadoria subir de cotação no mercado, o que não é raro, immediatamente os torradores varejistas fazem affixar bem vista, nos seus respectivos estabelecimentos commerciaes, o aviso de que o custo em kilo está ou vae ser augmentado. Elles costumam até deixar, em branco, certas cifras dos cartazes, para as encherem, conforme as opportunidades.

Para mostrarem um pouco de coherencia nos motivos que allegam ao encarecerem o producto, era natural que os torradores, agora, tambem acompanhassem, no varejo, a baixa do café em sacca.

O caso é digno de merecer a attenção da Superintendencia do Abastecimento, que tem elementos sufficientes de fiscalização para avaliar das cotações e das exigencias dos que fazem o negocio no retalho.

Exame simples, as providencias seriam immediatas.

Se as palavras do espiritismo são verdadeiras, e se as almas, deixando a escura prisão da terra, podem, na outra região, contemplar o que se passa cá em baixo, o espirito de Tolstoi ha de ter sentido, o outro dia, um calafrio...

Certo, as razões de dôr e de melancolia humana não hão de subsistir, na região etherea, com os mesmos effeitos que aqui. Mas ha certas coisas que, mesmo através dos ares purificadores, deverão conservar a secreta mesquinhez de que aqui se revestiram.

O processo que foi feito a Leão Tolstoi é um delles. O novo espirito russo passou a considerar o autor da *Guerra e a Paz*, um espirito burguez. E, tendo submettido Tolstoi a um julgamento posthumo, deliberou reduzir a montão informe os seus livros — e dar, no papel em que elles ora se acham impressos, obras de escriptores revolucionarios.

Essa noticia provém de agencias de paizes conservadores. E póde bem ser uma simples propaganda contra os *soviets*. Mas, no caso de ser verdadeira, é alguma coisa de desconcertante.

Em sua serenidade imperturbavel, a grande alma do nobre escriptor estará, talvez, reflectindo, á hora que passa, numa das mais bellas e puras das maximas que se alliam em seus livros:

"Por peor que tu sejas, procura bem que has de encontrar alguem peor do que tu mesmo..."

O novo directorio do Partido Fascista

Roma, 7 (H.) — O novo directorio do partido fascista, eleito hoje pelo Conselho Nacional, é composto dos srs. Arpinati, Forges, Davanzati, Maraviglia, Melchiori, Pelicioni, Farinacci, Decioco, Ouceo, Caprino, Igliori, Gray, Ciarlanni, Barnaba, Sardi, Demarsico, Colisi, Rossi, Bonelli, Menessini, Ricci e Mazzolini.

Onze dos eleitos são membros da Camara dos Deputados.

O que houve hontem no Senado

A' sessão do Senado, hontem, compareceram 31 senadores.

No expediente, foram lidos officios da Camara remettendo: a proposição que abre o credito especial de 16:079$604, do pagamento de importancias de 11:089$464 e .... 4:990$140, relativas ao valor de etapas dos alumnos gratuitos e do pret dos sargentos, tudo de novembro de 1923; a proposição abrindo o credito especial de 188:753$200, para pagamento aos sargentos auxiliares de escripta das Juntas Permanentes de Alistamento Militar, de accordo com os avisos ns. 58 e 68 do corrente anno; a proposição que revoga o decreto n. 4.370, de 19 de novembro de 1921, que fixou a taxa provista no n. 56, do art. 1°, do decreto n. 4.230, de 31 de dezembro de 1920, exigivel do sorteado não chamado ao serviço militar; do Ministerio da Fazenda, devolvendo o processo relativo a folhas de férias correspondentes ao anno de 1913, do pessoal da Imprensa Nacional, remettido áquelle ministerio, com o officio n. 132, de 25 de junho ultimo, e solicitando o processo que deu origem a uma acção proposta contra a União, encaminhado pela Camara dos Deputados, com o officio n. 554, de 1921; telegramma do presidente da Assembléa Legislativa do Estado do Rio, communicando a installação dos respectivos trabalhos e eleição da mesa.

Falou o sr. Dionysio Bentes, sendo depois encerrada a 2ª discussão do projecto approvando o decreto que creou a Directoria Geral de Propriedade Industrial.

A seguir, foi a sessão levantada.

NO MUNDO POLITICO

Impressões da Camara

Ainda hontem não houve sessão. Apenas, 40 deputados apresentaram os seus nomes á lista da porta, pelo que o sr. Arnolfo Azevedo não pôde dar inicio aos trabalhos.

Parece que houve um entendimento neste sentido, resolvendo a maioria abster-se de reunião, para deliberar, emquanto permanecessem fóra os membros da bancada mineira e os outros congressistas que foram a Bello Horizonte acompanhar os funeraes do presidente Raul Soares.

Com certeza, hoje haverá sessão. A ordem do dia, aliás, não tem grande importancia, salvo a discussão unica do requerimento pedindo a nomeação de uma commissão de inquerito para examinar os casos em que o Thesouro Publico tem sido lesado.

* * *

A mesa recebeu, hontem, um officio do sr. André Cavalcanti, vice-presidente em exercicio do Supremo Tribunal Federal, fazendo-lhe uma reclamação contra os córtes feitos pela commissão de Finanças no orçamento do Interior, na parte relativa á verba material, daquella côrte, para o exercicio de 1925.

O officio refere-se ao orçamento em 2ª discussão e lembra que, prevalecendo as reducções, os serviços da justiça em ultima instancia soffrerão sensiveis embaraços e prejuizos. Na opinião do sr. André Cavalcanti, torna-se necessaria a manutenção das tabellas vigentes na actual lei da despesa.

* * *

O sr. Leon Roussoulières, juiz federal na secção do Estado do Rio, communicou á casa ter remettido as actas eleitoraes do ultimo pleito alli realizado, para o preenchimento da vaga aberta, na bancada, com a renuncia do sr. Joaquim Moreira, bem como ter enviado a copia do diploma expedido ao sr. Julio Verissimo dos Santos, candidato unico e votado nas referidas eleições.

Será relator o sr. Marcellino Machado.

* * *

A substituição do sr. Thomaz Rodrigues, que renunciou o seu mandato de deputado pelo Ceará, está sendo retardada, apesar de, ha muitos dias, se encontrar na Camara o diploma expedido ao candidato mais votado, sr. José Accioly.

O caso, porém, não tem nenhuma difficuldade politica. O relator desse pleito é o sr. Wulfrido Leal, que se acha em viagem, na Parahyba. A commissão de Poderes acredita que o monsenhor não se demorará, pelo que aguarda a sua volta para decidir a respeito.

Tambem o sr. José Accioly não se mostra muito interessado na urgencia.

* * *

Terminou, hontem, o prazo regimental para o recebimento de emendas, em 3° turno, aos projectos fixando, respectivamente, as despesas com os Ministerios do Exterior e da Marinha, para o exercicio de 1925.

*

O novo senador fluminense

Foi lido, hontem, no expediente da sessão do Senado, o diploma de senador pelo Estado do Rio de Janeiro, concedido ao sr. Joaquim Moreira, na vaga aberta com o fallecimento do sr. Nilo Peçanha.

O que se discutiu hontem no Instituto dos Advogados

Sob a presidencia do dr. Carvalho Mourão, servindo de secretarios os drs. Arnoldo de Medeiros e Ribas Carneiro, realizou-se, hontem, á noite, mais uma sessão do Instituto da Ordem dos Advogados. Approvada a acta da sessão anterior, foi lido o expediente.

Finda essa leitura o dr. Arnoldo de Medeiros declarou que o dr. Candido Mendes de Almeida lhe pedira para participar ao Instituto que não apresentava pessoalmente as propostas, que lera, por ter uma conferencia previamente marcada, á qual não poderia faltar.

O dr. Carvalho Mourão communicou que se reunira, em sessão extraordinaria, a Ordem do Instituto dos Advogados e elegera para seu presidente o dr. Leitão da Cunha.

Em seguida, o presidente designou os srs. Gomes de Paiva, Magarinos Torres e Haroldo Valladão para introduzirem no recinto o novo socio do Instituto, dr. José Lyra, o qual prestou incontinente, o compromisso regimental.

O dr. Oscar Pedemonte participou, na ausencia do dr. Miranda Jordão, que a commissão designada para apresentar pezames ao ministro do Perú', pelo fallecimento do sr. Osma y Pardo se desobrigára da sua missão. Communicou ainda que o representante diplomatico da Nação amiga prometteu, em breve, fazer uma conferencia no Instituto, do qual desejava fazer parte.

O sr. Magarino Torres communicou que a commissão incumbida de representar o Instituto na missa do dr. Mario Costa se desincumbira de seu mandato apresentando ainda pezames á sua familia.

O dr. Magarinos Torres proseguiu na sustentação do aphorismo: "A nota promissoria é como o foguete e quem não sabe segural-o se queima". Recommenda que se exija do proprio emittente trazer a sua assignatura reconhecida por tabellião. Condemna o uso impprudente que faz regra da excepção legal que admitte a caracterização do aval e do endosso pela simples assignatura; mostra os perigos desse uso e expõe meios praticos para se conhecer de prompto se uma assignatura em branco é simples garantia ou tambem transferencia do titulo; e esclarece duvidas creadas pelo conflicto de presumpções legaes. Salienta em seguida a importancia da data nos actos cambiaes e os riscos da sua omissão. Refere as varias especies de endosso e aconselha que sejam qualificados no proprio acto, conforme signifiquem transferencia, procuração, ou caução.

Censura as praxes viciosas que fazem dos titulos cambiaes instrumentos de duvidas e surpresas, terminando por concitar os collegas a combaterem os empirismos da pratica, que não encontram piedade nos principios rigorosos com que a lei garante o vigor juridico do titulo e a sua funcção economica.

Seguiu-se com a palavra o dr. Pereira Braga, que começou alludindo á praxe agora seguida, de se fazerem communicações ao Instituto, da qual fôra um dos primeiros defensores. Fará, por isso, tambem uma communicação á casa. Refere-se ella a um caso interessante que lhe surgira na sua vida forense e que por se dividir em sete aspectos, o denominara "as sete cabeças de sua hydra forense". Recorda, então, os seus esforços num caso de fallencia em suas sete phases por que passou, delineando o programma de sua proxima dissertação, que se cingirá á 1ª relas. Relatou, porém para conhecimento do Instituto o caso em questão, e que se originou devido á conducta do advogado, do credor hypothecario, num contrato em que havia a clausula de que, se um dos immoveis do devedor fossem objecto de penhora, a hypotheca estava vencida. Concluindo, prometteu, na proxima sessão, examinar o primeiro aspecto do interessante caso.

A' ordem do dia, por terem sido nomeados juizes, foram, conforme requereram, transferidos para a classe dos avulsos os drs. Pontes de Miranda e Frederico Sussekind.

E, em seguida, foi levantada a sessão.

Roupas para Meninos
excellente qualidade e perfeito acabamento
n'A TORRE EIFFEL
97, Ouvidor, 99
(8917)

Como a França se despovôa

O 1° trimestre de 1924 deixou um "deficit" de 24.039 individuos na população

Foi publicado em julho ultimo, em Paris, o quadro geral do movimento da população no primeiro trimestre do anno corrente. E as cifras apresentadas foram, póde-se dizer, desoladoras.

Effectivamente, emquanto no 1° trimestre de 1923, o numero de nascimentos apresentava um excedente de 6.069 sobre o de obitos, em 1924, no mesmo periodo, o exercicio se encerra com um "deficit" de 24.039 vidas, comparativamente ao total dos nascimentos.

O quadro relativo ao 1° trimestre de 1923 foi o seguinte:

Casamentos	70.656
Divorcios	5.666
Nascimentos	196.105
Nati-mortos	9.158
Obitos:	
Menos de um anno	19.014
Um anno e mais	171.022
Total dos obitos	190.036
Excedente dos nascimentos sobre os obitos	6.069

1° trimestre de 1924:

Casamentos	77.083
Divorcios	4.886
Nascimentos	195.006
Nati-mortos	8.452
Obitos:	
Menos de um anno	18.447
Um anno e mais	200.598
Total dos obitos	219.045
Excedente dos obitos sobre os nascimentos	24.039

Os tres primeiros mezes de 1924 offereceram, assim, maior numero de casamentos, menor numero de divorcios, mas, com tudo isso, maior numero de mortes do que de nascimentos.

PÓ DE ARROZ LADY
E' o melhor e não é o mais caro. Adherente, medicinal, muito perfumado. Caixa: 2$500; pelo Correio: 3$200. A' venda em todo o Brasil. Perfumaria Lopes, Rua Uruguayana n. 44. RIO.
(7848)

O EXTERIOR PELO TELEGRAPHO

O caso do assassinato de uma fazendeira ingleza no Mexico

Mexico, 7 (A. A.) — Foram coroados do mais completo exito os esforços empregados pelos delegados do presidente da Republica general Obregon, e das autoridades policiaes para capturar os responsaveis pelo assassinio da senhora Evans.

Hontem, de manhã, effectuou-se essa captura, sendo identificados os criminosos, que são salteadores vulgares, tendo ficado provado que tomaram parte em attentados semelhantes praticados anteriormente.

Os delegados do presidente e as autoridades locaes têm em seu poder os referidos individuos, que serão submettidos a julgamento perante os tribunaes communs da cidade de Puebla, para completo esclarecimento do caso e severo castigo dos culpados.

A imprensa informa que o capitão Hollombo, da legação britannica acompanhou de perto as diligencias levadas a effeito pelas autoridades mexicanas, tendo verificado a efficacia das averiguações realizadas.

Morreu hontem a viuva de Guido Spano

Buenos Aires, 7 (A. A.) — Com a edade de 89 annos, falleceu, nesta capital, a senhora Micaela Lavalle, viuva do famoso poeta argentino Guido Spano.

O pagamento dos juros da divida publica hespanhola

Madrid, 7 (H.) — A "Gazeta Official" publica um decreto que estabelece a forma de pagamento dos juros da divida publica e de outras operações financeiras do governo, aos possuidores de titulos residentes no estrangeiro.

Violento incendio na capital hespanhola

Madrid, 7 (H.) — Violento incendio destruiu hoje de tarde uma casa de habitação na rua Hilarion. Faltam tres creanças que viviam na casa com suas mães receando-se que tenham morrido no incendio.

Em liberdade, De Valera inicia nova campanha

Londres 7 (H) — Os jornaes noticiam que o chefe republicano irlandez De Valera recentemente posto em liberdade, já iniciou nova e activa campanha politica no Estado Livre, por meio de conferencias e discursos de propaganda.

Consequencia de um incidente entre gregos e allemães

Berlim 7 (H) — Em consequencia de um incidente entre allemães e gregos os fabricantes de fumo da Allemanha resolveram "boycottar", os tabacos procedentes da Grecia.

Colonisação da terras chilenas por empregados publicos

Santiago, 7 (A. A.) — O chanceller sr. Briones Luco submetteu á consideração do Gabinete um importante projecto de colonização das terras de Magalhães por empregados Publicos.

Como será constituido o directorio fascista

Roma, 7 (H) — O Conselho Nacional Fascista resolveu que o novo Directorio do Partido seja constituido por cinco deputados, cinco senadores e cinco homens de sciencia, afim de preparar os projectos de caracter politico e social que devem tornar effectiva e duradoura a conquista do Estado pelo Fascismo.

O sr. Mussolini discursou salientando a necessidade de se organisar na mais larga base o Directorio, que por sua vez, terá de escolher a Junta Executiva, com attribuições mais restrictas.

O conselho iniciou depois a discussão da organização interna do Partido e da sua acção sobre todo junto dos alumnos das Universidades e outras escolas.

O ex-ministro Reibel fala sobre o momento politico francez

Paris, 7 (H) — Foi aqui publicada uma entrevista concedida pelo ex-ministro Reibel, sobre o momento politico francez.

Declarou que observa uma grande diversidade de opinião, nas altas espheras do governo, situação que, diz, não póde durar muito.

Por mais autorizada, porém, que pareça, a sua declaração é a expressão de um interesse politico, que na opinião de alguns jornaes não pode prevalecer deante da cohesão com que está agindo o Gabinete, no tocante ás questões ventiladas na politica interna e externa da França.

O representante chileno junto ao governo paraguayo

Montevidéo, 7 (A. A.) — Com destino a Assumpção, deixou hontem, á noite, esta capital, o ministro do Chile, sr. Luis Orrego Luco que vae apresentar suas credenciaes ao governo paraguayo, junto ao qual é tambem acreditado.

O residente geral da França no norte da Africa

Paris, 7 (H.) — Correu o boato de que o general Lyautey ia ser substituido no cargo de presidente geral da França, no Norte da Africa.

O boato, porém, acaba de ser desmentido pelas estações officiaes.

Uma reunião dos deputados italianos da opposição

Roma 7 (A. A.) — Os deputados da opposição, reunidos em assembléa afim de assentarem sobre a attitude que deviam assumir no actual momento politico, deliberaram não concorrer as sessões da Camara, deixando que os respectivos trabalhos corram exclusivamente sob a responsabilidade dos situacionistas.

O "Bagé", do Lloyd chegou a Hamburgo

Hamburgo, 7 (A. A.) Fundeou hontem, neste porto, o vapor brasileiro "Bagé", que aqui receberá carga, devendo sair para o Rio de Janeiro e escalas, no dia 12 do corrente.

CORÔAS PARA ENTERROS

A FLOR DE LIZ é a casa que faz as mais bellas corôas em flores naturaes. Os menores preços. Prompta entrega. Em frente á Galeria Cruzeiro; Avenida Rio Branco, 175. As mais lindas corbeilles. Preciosos bouquets para noivas.
(V 19037)

O PROTECTORADO HESPANHOL EM MARROCOS

Os dissabores e sacrificios que elle tem custado á Hespanha

(Da *Agencia Americana*)

Madrid, junho de 1924. — A conservação do seu territorio colonial de Marrocos tem custado á Hespanha dissabores e sacrificios que nunca ella conhecera, nem mesmo nos opulentos dias em que um dos seus Philippes dizia cheio de orgulho que o sol nunca se escondia nos seus dominios.

Mas que importa penas e sacrificios a esse povo heroico de fidalgos e toureadores, em cujas veias corre o sangue do Cid Campeador e D. Quixote de la Mancha? Que vale Marrocos, quanto produz, economica e financeiramente que representa elle para a Hespanha? Ah! isso é outra questão. Conta-nos Laboulaye, no seu interessante "Prince Caniche", que encontrára em Madrid varios grandes de Hespanha de mantos rotos, chapéus furados, botas roidas, revelando situação de extrema penuria. Perguntando-lhes por que razão se deixavam elles ficar nas praças publicas, flanando e contemplando a rua, em vez de irem reclamar ao rei os privilegios a que lhes davam direito os seus titulos de nobreza, os fidalgos apoiavam a mão no punho da espada, fazendo a ponta arrebitar o manto em graciosa cauda de gallo e respondiam: "Cosas de España".

Lembra-nos Laboulaye apenas para assignalar o idealismo de uma raça; porque o Marrocos hespanhol vale materialmente qualquer outra possessão colonial. Vale, por exemplo, tanto quanto a outra parte que a França domina e considera uma joia do seu imperio colonial.

A questão resume-se em poder a Hespanha exploral-o methodicamente mas isso só se dará no dia em que ella tiver realizado a obra de conquista real, isto é da submissão pelas armas das tribus que o povoam.

Foi o que fez a França que realizou um admiravel trabalho de penetração, reduzindo á submissão os indigenas, que hoje se limitam a insignificantes remanescentes acantoados nos alcantis abruptos do Grande Athlas.

Mas a lição do Monte Arrunit, que ainda perdura, ha de ter aproveitado, e é de crer que a Hespanha adopte um "methodo" que lhe assegure a posse effectiva, isto é, rendosa de Marrocos.

Neste momento os jornaes madrilenos annunciam com satisfação a conquista de um elemento valioso para a campanha dos hespanhoes em Marrocos. Trata-se de Abd-El-Malek, chefe guerreiro temivel, de famosa tradição naquella terra. Foi elle um dos mais serios obstaculos que os francezes encontraram na região do Taza, quando iniciavam o seu protectorado.

Abd-El-Krim conhece tambem o seu valor, pois certa vez Abd-El-Malek, dispondo apenas de 24 homens resistiu entricheirado em sua casa a 2.000 fusis commandados por aquelle, de quem foi sempre inimigo irreconciliavel, nunca deixando de combatel-o até hoje.

Abd-El-Malek põe agora a serviço da Hespanha o seu odio contra Abd-El-Krim, e os hespanhoes se regosijam com a acquisição por verem nelle um poderoso elemento capaz de assegurar-lhes a victoria definitiva.

Para Abd-El-Malek, conforme palavras suas, o problema do Rif é um problema de actividade e, pois, de accommettida. Expulsar Abd-El-Krim da cabila de Beniurriguel, onde elle se firma, é alcançar immediatamente a submissão de toda uma vasta região, cujos chefes não se submettem receando as represalias de Abd-El-Krim.

A Hespanha que mais do que ninguem conhece até que ponto se pode fiar na lealdade dos mouros, faria melhor se não fizesse depender senão dos seus militares e seu prestigio em Marrocos.

MALAS e todo o necessario para viagem
n'A TORRE EIFFEL
Ouvidor 97 e 99
(8917)

Actos de hontem do chefe de policia

Por conveniencia do serviço, foram transferidos os commissarios de policia Nivaldo Carneiro Telles Ferreira, do 21° districto para o 8° e deste para o 7°, Edgard Soares Machado; do 7° para o 21°, Honorio Torres Fialho.

HOJE 30:000$000
INTEIRO 1$600
Loteria do E. do Rio
(8902)

De Portugal

A DESCOBERTA DE UM DESFALQUE NO MONTEPIO NACIONAL

Lisboa, 7 (A. A.) — Foi descoberto um vultuoso desfalque na caixa do Montepio Nacional.

Havendo fundadas suspeitas sobre a existencia do desfalque, foram balanceados os cofres do Montepio, verificando-se que Ernesto Magno, que tinha sob sua guarda os respectivos dinheiros, desviára criminosamente a quantia de 2.200 contos.

O DR. ANTONIO JOSE' D'ALMEIDA APRESENTA MELHORAS

Lisboa, 7 (A. A.) — Os medicos assistentes do dr. Antonio José de Almeida notam ligeiras melhoras no seu estado geral.

JOÃO FANCO E O LUCRO COM A VENDA DAS SUAS MEMORIAS

Lisboa, 7 (A. A.) — O conselheiro João Franco resolveu dividir entre o Instituto Oceanographico daqui e o Gabinete Portuguez de Leitura dessa cidade os lucros da venda do seu livro de memorias, recentemente publicado.

"CHARUTOS DE HAVANA"
IMPORTAÇÃO DIRECTA
LOPES SA' & C.
R. Santo Antonio, 5|9.
(6611)

Uma conferencia de propaganda contra a tuberculose

A's 7 horas da noite de hoje, o dr. Savino Gasparini, fará, na Associação Christã de Moços mais uma palestra sob o thema "A Tuberculose e meios de evital-a", sendo franca a entrada.

O orador illustrará suas considerações com projecções luminosas.

MIGUEL BRAGA — Callista: Quitanda, 79, sob., esq. Ouvidor. Tel. N. 5502. (6613)

Cinema Central

Empresa Pinfildi

O primeiro Music Hall Familiar do Brasil

South American Tour Paris

Concessionarios exclusivos para todo o Brasil:

Empresa PINFILDI

HOJE no **PALCO**

2 sensacionaes estréas—2

6 grandiosas sessões familiares—6

ás 2 3|4—4 1|4—5 h. 8 1|2 — 10 horas

Los 2 Perlas

Antipodistas sobre Trapezio

Trabalhos sensacionaes nunca vistos

Novidade! Pela 1 vez no Brasil

Maravilhoso! Estupendo!

Hunter e Bob

Original pantomina comica

Novidade! Hilariante! 15 MINUTOS DE GARGALHADAS

Continuação do exito colossal de

A Bella Marifah

Com a sua maravilhosa collecção de ARARAS e CATATUAS

amestrados - Um espectaculo que diverte e encanta

GERT & GRAP

Com cos excentricos

Um acto que provoca gargalhadas de principio ao fim

Original! Hilariante

Rayito de Oro

Sempre applaudida couplatista hespanhola

Arruda & Pombo

Duo caipira

Mister PACHE'

e sua extraordinaria troupe de Cães Amestrados - Cães gymnastas acrobatas - bailarinos excentricos

MARIA CAMPI

A rainha do couplet

Arcady Boytler

Scenas mimicas

FRANCISCONI

Notavel tenor italiano

Quartoto Colombiano

Guitarras e Bandolins Musicas populares

BELA TELARI

Notavel violinista

MAX D'ARLYS

Duo de bailes moderno Os reis da dansa

(Na Tela)

Os celebres artistas

Rodolpho Valentino

e **Carmel Myers**

na luxuosa producção

A Duqueza nha

Um drama de amor Sublime e arrebatador

A celebre artista **Gloria Swanson**

na hilariante super-comedia:

Chiquinho Encantador

Espectaculos familiares

Entrada 2$000

Camarote 10$000

Notas sociaes

[ANNIVERSARIOS]

Passa hoje, a data natalicia do dr. Leão de Aquino, um dos nossos mais acatados cirurgiões, que mais uma vez avaliará o quanto é estimado pelas manifestações que ha de receber dos seus collegas e amigos.

Completa hoje, mais um anniversario natalicio a senhorita Noemia Pereira Leite, filha adoptiva da professora d. Noemia Pimentel Guarino e do sr. José Francisco Guarino, funccionario da Secretaria da Camara dos Deputados.

Passa hoje a data natalicia do sr. Candido Valle Junior chefe de secção da Repartição Geral dos Correios.

Funccionario intelligente e estimado, o sr. Valle Junior exerce actualmente, ali as funcções de sub-director do Trafego, em commissão.

Fazem annos hoje:

a menina Iracema, filhinha do sr. Lino Villalba;

— d. Domira Cordeiro da Graça, esposa do dr. João Cordeiro da Graça Filho;

— o sr. Arthur Machado Filho, conhecido sportman;

— o pequeno Herberto, filho do sr. Manoel Lucio da Cruz, auxiliar da policia civil.

ACADEMICAS

Os bachareis em sciencias commerciaes pelo Instituto Commercial do Rio de Janeiro resolveram commemorar o primeiro anniversario de sua collação, sendo para isto, convidados a comparecer amanhã, ás 8 horas da noite, á Avenida Rio Branco n. 101.

CONFERENCIAS

No Instituto Hahnemanniano do Brasil, á rua Frei Caneca n. 94, a convite de sua directoria, o professor de psychologia de Altos Estudos, A. Cardoso, realizará, hoje, ás 8 horas da noite, uma interessante conferencia, que versará sobre "A Espondylotherapia e a psychologia experimental applicada á medicina".

A entrada é publica.

VIAJANTES

Seguiu hontem, no "Vestris", para os Estados Unidos, em gozo de férias, mrs. Ethel Parson, superintendente geral do Serviço de Enfermeiras da Saude Publica.

O seu embarque esteve muito concorrido, tendo comparecido o director do Departamento, diversos funccionarios, o pessoal do Serviço de Enfermeiras e da Commissão Rockefeller.

Chegou a esta capital, a bordo do "Gelria", do Lloyd Hollandez, o dr. Caio Moura, professor da Faculdade de Medicina da Bahia.

Ao seu desembarque compareceu grande numero de amigos, entre elles varios professores da Universidade.

ENFERMOS

Quasi restabelecido dos incommodos, que o prenderam ao leito por alguns dias, em sua residencia, entrou, hontem, em periodo de franca convalescencia, o dr. Osorio de Almeida.

FALLECIMENTOS

Falleceu hontem, á noite, em sua residencia, á rua Copacabana n. 637, o dr. Augusto Magalhães de Barros e Vasconcellos, presidente da Companhia de Acidos.

O enterro terá logar hoje, ás 4 1|2 horas da tarde, no cemiterio de São João Baptista.

Agua Figaro é a melhor tintura por que [illegible] cabello ou barba a côr e [illegible] turaes. Preço, 10$000.

(Na Tela)

CLARA KIMBALL

Conway Tearle

e *Albert Capellani*

tres astros refulgentissimos do écran, no luxuoso super-film em 7 actos

ESTE E' O HOMEM QUE EU AMO!

(A lei commum)

No mesmo programma uma chistosa comedia em 2 actos pelo famoso "Cão Astro".

HOJE

RIALTO

HOJE

(NO PALCO)

A's 4 1|2 e 8 3|4 outro attractivo de sensação

A TROUPE

Folias Brejeiras

com a "revuetta" de grande espectaculo e luxuosa apresentação:

Vem, amor...

Um delicioso acto de exito retumbante. Tres actrizes e

9 figuras femininas

Uma reproducção photographica maravilhosa

PRISCILLA DEAN

Com a sua belleza dominadora e inconfundivel fulgurando nas scenas dantescas de uma formidavel tempestade, é o que vereis na

(Proxima semana) no **RIALTO**

NO MUNDO DA TÉLA

INTERMEZZO

No palco do Rialto momentaneamente transformado em scena de "music-hall" temos uma companhia nacional de operetas, as "Folias Brejeiras". E' louvavel a idéa do Rialto de offerecer, aos seus frequentadores, ao instar do "Alhambra", de Londres e do "Gaumont", de Paris, antes do inicio do film, um espectaculo ligeiro e interessante.

A peça ora representada no Rialto, "Vem amor" é um acto curto e delicioso, os scenarios são discretos e elegantes, o guarda-roupa é bem genero Ba-Ta-Clan. Os actores possuem perfeitamente os seus papeis e as artistas lindas e "brejeiras" divertem o publico a valer.

Após este espectaculo, temos na tela uma boa fita, "Este é o homem que eu amo", interpretada pela encantadora Clara Kimball Young, pelo famoso actor Conway Tearle. O "metteur en scene" é Albert Capellani, rival de [illegible] thé, e contratado a peso de ouro, pela Selznick, para [illegible] dio.

O assumpto do film é dos mais interessantes: um pintor que sae de sua provincia, para ir a Paris conquistar a fortuna, deixando a sua noiva na aldeia natal, e que, uma vez na cidade-luz, se deixa seduzir pelos encantos do seu modelo, esquecendo as promessas á noiva. Conway Tearle conseguiu fazer do seu papel um personagem á parte imprimindo-lhe um caracter pessoal e inconfundivel. Após este drama, temos para alegrar os espiritos uma comedia em dois actos, interpretada pelo cão Brownie, intitulada "Empecilhos", que ao instar dos espectaculos do "Grand Guignol" vem após os dramas trazer o "vaudeville". Em resumo, um espectaculo que deixa o espectador satisfeito, pelo optimo programma apresentado, tanto no palco como na tela.

NOTAS & NOTICIAS

Que poderá resultar de um beijo?

Se fosse um pessimista a responder diria: "No minimo, a peior das desgraças: o matrimonio". Um sonhador responderia: "A conquista do céo, na bôca de uma mulher". O humorista affirmaria: "Um tombo na saia do juiz". Um homem de hoje: "Nada, absolutamente nada". E as mulheres, que diriam as mulheres?

Nada saberiam responder, pois desconhecem as consequencias tremendas de um beijo dado por perfumada bôca feminina. "Se ellas soubessem...", quanta desgraça seria evitada, quanta ventura reinaria na face da terra. Eis a razão por que aconselhamos a todas irem vêr, segunda-feira no Parisiense, "Se ellas soubessem...", um bello film baseado nas "Meditações sobre o casamento", de Balzac, no qual aprenderão muita coisa interessante e proveitosa.

* * *

Haverá uma mulher assim?

Supponhamos que uma mulher é surprehendida pelo marido, em companhia de um outro homem, no quarto do casal. Supponhamos que esta mulher está innocente e resolve provar que não é culpada, e que para isso, deixa-se surprehender de novo, em negligée, desta vez, nos apartamentos de um amigo intimo do marido. Estabelecidas estas hypotheses, perguntamos ás leitoras: "Poderá existir uma mulher assim?". Ou por outra: "Será uma mulher capaz de levar a effeito um plano tão arriscado?".

Se a resposta lhes parece difficil, no Parisiense, assistindo hoje "Esposa moderna", saberão como resolver o complicado problema social e matrimonial. E ao mesmo tempo verão scenas de grande luxo, magnificencia e bom gosto, toilettes deliciosas e um enredo que nenhuma mulher moderna deixará de gostar.

* * *

Os futuros programmas Serrador

Já não se contando com o bello programma de hoje do Odeon, em que ha o film lindo e emocionante "O Desprezado", com quatro artistas como Claire Windsor, Milton Sills, Irene Rich e Henry Walthall, film que tem sido o maior successo desta semana, justo é que falemos um pouco dos films que o mesmo Odeon vae exhibir a seguir, isto é, os novos programmas Serrador, que o publico deve aguardar sempre com anciedade.

Para a semana aquelle elegante cinema vae nos dar "Tentação". E' um desses films para os quaes não ha adjectivos, visto como ultrapassam o commum dos trabalhos cinematographicos que estamos acostumados a ver todas as semanas. "Tentação" é um film de grande luxo, de scenas emocionantes e de grande interpretação. Bryant Washburn, que por algum tempo esteve apposentado do cinema, voltou á tela para se encarregar desse papel especial que tem ao lado da deliciosa Eva Novak e de June Elvidge.

Em seguida, é mais uma interpretação da linda Katherine Mac Donald, que vae nos mostrar a differença que vae na vida de Nova York ás terras geladas do Alaska, em "A mulher domina", isto é, domina o moço civilizado de Nova York, como sabe conter o espirito semi-selvagem do homem que viveu sempre nas regiões inhospitas onde ha sempre neve.

E' um film lindissimo.

Depois de Katherine caberá a vez á Constance Talmadge em "O repique das bodas", e de Norma, em "A voz do minarete"; teremos mais o grande artista Guy Bates Post em "Omar, o poeta", etc., já não contando o film em capitulo "A vindicta", com Biscot. Promette muito o programma Serrador.

* * *

Cinema Avenida

Sempre que um film traz dentro delle a verdade e o sentimento profundamente humano do amor sem situações falsas nem inverosimeis, o publico enthusiasma-se por elle e applaude-o com os seus elogios calorosos e com a sua assistencia em cada dia mais numerosa. E' o que está acontecendo com o admiravel film da Paramount que o Cinema Avenida está exhibindo "A herança do deserto" trabalho primoroso na concepção do enredo e brilhantismo na interpretação dos artistas que trazem os nomes mil vezes gloriosos de Bebe Daniels, Ernest Torrence e Noah Beery.

"A herança do deserto" continúa ainda hoje no cartaz do Avenida para prazer de quantos sabem apreciar uma legitima obra de arte na tela de um salão cinematographico. Acompanham-no os sempre procurados desenhos animados da Paramount com o engraçadissimo gato Feliz.

* * *

As variedades do Iris

Continuam sob enorme successo os novos numeros de variedades que o Cinematographo Iris vem apresentando ultimamente no seu espaçoso palco.

Além do inegualavel comico caipira Jeca Tatú, as ducttistas Irmãs Iris, a cantora lyrica La Roselen, o Iris apresenta o extraordinario repentista De Chocolat, a rainha da melodia Yvogan e a genial pequena dansarina Elia.

E' um conjunto de sete artistas ao todo, apresentando respectivamente, doze lindos e interessantes numeros, todos muito bem apresentados pelos novos scenarios e pela boa musica.

Não esquecida a parte cinematographica, o Iris ainda offerece uma boa comedia, um bello film instructivo e a magistral obra prima da Fox, "O preço do luxo", com Hope Hampton.

* * *

Um exito retumbante no Rialto

Foi além da mais optimista espectativa o successo alcançado hontem, pelo Cinema Rialto, com as duas estréas que ali tiveram logar, a da tela e a do palco. No panno branco, fizeram a sua desejada reapparição ao publico do Rio tres dos seus mais queridos artistas Clara Kimball, Conway Tearle e Albert Capellani, numa super-producção esplendida sob o titulo "Este é o homem que eu amo", que reproduz um das muitas passagem da vida real, e no palco a troupe das Folias Brejeiras fez verdadeiro furor, valendo a pena ir ver aquelle punhado de artistas, o luxo com que se vestem, o aplomb com que representam, sob offuscantes effeitos de luz, e com alegre musica.

O Rialto com taes elementos tem programma para muito tempo.

* * *

"A filha do mar"

Um drama formidavel esse que essas tres ou quatro palavras encerram! Na proxima semana, tambem o Rialto, será dada a publico mais essa super-producção, de que é principal figura a sempre applaudida Priscilla Dean, inesquecivel creadora de tantos e tão legitimos exitos no Rio. "A filha do mar", ao que nos dizem tem scenas de um realismo formidavel dos elementos em luta, que conservam o systema nervoso do espectador em intensa e constante actividade. Mais alguns dias de espera, apenas.

* * *

Pola Negri! Priscilla Dean!

A velha nobreza da Hespanha, cavalheiresca e perversa, na côrte enfatuada de Philippe e Isabel e, no meio do luxo nababesco da época o amor sincero e puro daquella pobre cigana pelo fidalgo arruinado, eis o drama soberbo que Pola Negri vae viver na segunda-feira, na tela do Ideal, em — "A dançarina hespanhola", formidavel super-producção que a Paramount extrahiu do celebre romance "Don Cezar de Bazan", com um elenco notavel em que tambem figura Antonio Moreno. Ao lado do terceiro film americano da grande Pola, formando um programma realmente maravilhoso e inimitavel, o Ideal exhibe uma outra super-producção valiosa, esta Universal Jewell, que se intitula "A filha do mar", e em que Priscilla Dean vive um dos seus mais formidaveis papeis em um drama majestoso que, de principio a fim, tem por unicos scenarios as ondas revoltas do mar incommensuravel!

* * *

Um successo justissimo

Nada mais justo que o espantoso successo que o Ideal está obtendo desde hontem. Como não ser assim, se o seu programma é o que se póde chamar um programma magnifico, apresentando dois films cheios de interesse, já pelos artistas, já pelos enredos?

Avalie o leitor: um delles é "A herança do deserto", da Paramount, um drama de amor edificante e original, com Bebe Daniels, Lloyd Hughes e Ernest Torrence; o outro é "Os sonhadores da morte", de C. Blackark com Anna Little e Mildred June, um film de emoção intensissima em que o leitor vae ver um pae, magistrado, obrigado a fazer a accusação do proprio filho! E' ou não um programma que dá agua na bôca?

* * *

Os ciganos e os seus costumes

Essa raça nomade que ainda hoje percorre o mundo em bandos vindo até á America onde muitas vezes os encontramos com os seus trajes caracteristicos, eram na sua maior parte das regiões balkanicas, tendo se localizado muitos dos seus bandos, desde ha seculos nas provincias hespanholas, onde crearam typos curiosos que viviam de ler a "buena dicha" e de bailados. O seu trajar interessante é ainda o mesmo ou quasi o mesmo dos nossos dias, porque essa raça é visceralmente hostil ao progresso e ás modificações dos seus costumes. As mulheres são de uma rara formosura, são bailarinas enfeitadas. Pola Negri, a grande artista dos studios americanos, creando no grande film da Paramount "A dansarina hespanhola" soube magistralmente dar vida e alma a um desses typos de ciganas trabalho que fica nos annaes da scena muda como uma authentica obra de arte, das mais bellas e mais perfeitas que o cinema nos tem dado. Segunda-feira, os cinemas Avenida e Ideal vão apresentar aos seus distinctos frequentadores essa maravilhosa pellicula, que será o grande successo deste mez.

* * *

Charles Jones e Marion Nixon no film da Fox "O jaguarino"

Verdadeiramente encantador o film que a Fox apresentará dentre dias nos cinemas Pathé e Iris, "O jaguarino", que é um drama da vida real com todos os seus dissabores e traições. Charles Jones, o guapo e destemido cavalleiro da Fox é adoravel nessa producção, não ficando atrás a graciosa e encantadora Marion Nixon, que traz os espectadores maravilhados de principio a fim.

NOS BAIRROS

Os numeros do Americano

Os numeros do Cine-Theatro Americano, eis a ultima palavra no genero de variedades finas que apparecem no Rio. Hoje, por exemplo, lá trabalham De Chocolat, o delicioso cançonetista patricio no seu estupendo repertorio de canções electricas e humoristicas, mais Perla Voiac, a fascinante bailarina, em novas creações adoraveis. Na tela, apparecem Mary Alden e Huntley Gordon no bello film Metro "No auge do prazer", mais "Um copo dagua", a finissima alta comedia cujo enredo se desenrola na velha Inglaterra. Para amanhã se annuncia "Qual o melhor amor?", com Agnes Ayres, Jack Holt, Nita Naldi e Theodore Kosloff.

* * *

As comedias do moleque Chico

Não ha no Rio quem não conheça o moleque Chico Braz, aquelle pretinho que posa impagaveis comedias para a fabrica Pathé. Hoje elle se encontra na tela do Cine-Theatro Brasil, num dos seus estupendos films comicos — "Feliz viagem", juntamente com mais outra comedia impagavel e Diana Karenne no formidavel drama historico "Maria Antonietta". No palco, continúa o successo de Alfredo Albuquerque, nas suas creações inimitaveis, mais Daisy Alexandra, em novos e deliciosos bailados. Para amanhã annuncia-se "No auge do prazer", a bellissima producção da Metro com Mary Alden e Huntley Gordon, mais os ultimos episodios de "Os ultimos valentões da arena".

* * *

Um programma colossal!

Um programma collossal, em que apparecem nada menos de oito estrellas consagradas apresenta hoje o Cinema Haddock Lobo. Em primeiro logar, "Qual o melhor amor?", o deslumbrante film da Paramount com Agnes Ayres, Jack Holt, Nita Naldi e Theodoro Kosloff; depois "Olhos da juventude", uma inolvidavel producção em que trabalham Clara Kimball Young, Rodolpho Valentino, Milton Sills e George Hackatorne. Para amanhã annuncia-se "No redemoinho da vida", a formidavel super-producção da Universal que custou para cima de dez milhões de dollars.

* * *

Cine-Theatro America

Attende a senhorita neste programma e veja se tem coragem de deixar de ir hoje ao Cine-Theatro America. Primeiro: "A ultima esperança", um film grandioso e sensacional com situações empolgantes; depois uma série de gargalhadas soltas pela sua linda bôca com a irresistivel comedia da Fox. No palco os duettistas Alpinos - a bailarina Maruchа com um programma completamente novo.

Cinema Tijuca

Poderá conceber-se programma superior ao que traga estes dois nomes: Viola Dana e Jackie? Pois a ambos os terão no Tijuca hoje com duas pelliculas de primeira ordem, Viola Dana, em "Guerra ao amor", um film de muito espirito; Jackie Coogan em — "Papae" que é incontestavelmente o seu melhor trabalho.

Cinema Piedade

Do programma de hoje consta o lindo film de successo "Zazá".

Clinica de vias urinarias

Tratamento pelos mais recentes processos. Modernos methodos seguros e efficazes de diagnosticos e therapeuticas. Urethroscopias anterior e posterior. Cystoscopia. Cura radical da gota militar, cystites, prostatites, orchites, hydrocele, tumores, etc.

DR. RODOLPHO JOSETTI

Director do Dispensario Central de Prophylaxia das Doenças Venereas. (Saude Publica). Longa pratica dos hospitaes da Allemanha — Rua 13 de Maio n. 36. Diariamente das 4 ás 7 horas. Telephone [illegible] Central.

Dr. Bastos de Avila

CLINICA MEDICA

das 4 ás 6 horas da tarde — Rua 7 de Setembro n. 231. (0330A)

HOJE INTEIRO, 1$600 **30:000$000** Loteria do E. do Rio (8903)

Grande venda inaugural

DA

"A CAPITAL"

(CASA CENTRAL)

Alguns preços que demonstram os propositos da nova Grande Casa, de vender artigos finos e de ultima moda por preços baratissimos.

ARTIGOS PARA HOMENS:	
Camisa mousseline superior c| coll°.	16$
" tec. fantazia c| coll°	22$
" Satin de Chine c| coll°	27$
" tricoline 1ª qualidade c| coll°.	29$
" seda, padrões modernos c| coll°.	44$
Pyjama crepe rayé	27$
" percal francez	36$
Cuécas cambraieta	6$
" mousseline superior	9$
Lenços Cambric 1|2 Dz.	6$
" Pyramid 1|2 Dz.	17$
" Linho puro 1|2 Dz.	20$
Ligas Rex, par	4$
Meias de seda, par	5$
" fio de Escossia HB, par	6$
" Aguia, pura seda, par	9$5
" Interwoven 1ª qualidade, par	6$5
Gravatas Tricot seda, Inglezas	14$5
" York, pura seda	9$5
" Papillon, pura seda	6$
Camiseta malha fina	9$
Suspensorios Guyot, legitimos	7$5
Ternos meio confeccionados, de casemira superior, pura lã	235$
Costumes confeccionados, de superior casemira	128$
Chapéo de palha art°. finissimo	18$
Chapéos molles, art°. finissimo	36$
Laminas Gillette, Duzia	8$

ARTIGOS PARA SENHORAS:	
LINGERIE FINA:	
Camisas de dia, Cambraieta	8$8
" de dia, artigo superior	14$5
" de dia, artigo fino	20$5
" de dia, artigo puro linho	55$
" de dia Jersey seda	59$
Calças bordadas	14$
" Opala superior	29$
" Jersey fio escossia	15$
" Jersey de pura seda	48$
Jogos de opala finissima, feitos a mão	119$
Kimonos de fantazia	32$5
Pyjamas seda Argentina	49$
Roupões para banho	29$
Lenços bordados	2$5
Meias Princeza, pura seda	22$5
Brincos fantazia, alta novidade	16$
Pulseiras de Gallalith, alta novidade	9$
ARTIGOS PARA CREANÇAS:	
Combinações de brim fantazia	20$
Roupinhas caseiras, lindo sortimento	8$5
Combinações de Jersey de lã	47$
Costumes de jersey de lã	57$
Pyjamas zephir superior	18$
Paletots de flanella de lã listada c| bonet	68$
Chapéos de pellica em todas as côres lindos modelos	35$
Camisas de mousseline superior com coll°.	14$
Camisetas finas	6$

Não se trata de uma liquidação nem de uma venda de saldos, e sim de uma extraordinaria venda de reclame.

"A CAPITAL" (Casa Central)

Ouvidor ESQUINA DA AVENIDA

NOS THEATROS

NOTAS & NOTICIAS

A ESTRÉA DA GRANDE COMPANHIA LYRICA — O maior acontecimento da vida theatral no Rio de Janeiro, é a temporada lyrica que annualmente se realiza no theatro Municipal e de que é concessionario o emprezario Walter Mocchi. Olhando o elenco que nos visitará e não falando já dos celebres artistas russos, cujos meritos vão ser apreciados pela primeira vez nesta temporada, os restantes elementos na sua quasi totalidade já nossos conhecidos são a affirmação do exito que todas as operas vão conseguir na temporada a ter seu inicio no proximo dia 18 do corrente com a opera "Boris Godunoff", cantada no idioma original pelo quadro de artistas russos.

"Boris Godunoff" não constitue, pelo titulo, uma opera de novidade. Já aqui foi cantada e com agrado geral. Entretanto, a encarnação de seus personagens por artistas patricios do autor da musica, torna-se como uma opera de interesse novo porque a sua interpretação será como que inedita. Assim o dizemos porque embora conhecida tambem em Buenos Aires, de lá nos chegam noticias do successo ali obtido pelos artistas russos no desempenho da opera de Moussorgsky, e pela espectaculosa mise-en-scene dada aos oito quadros da encantadora opera.

Zalewsky será o protagonista e o maestro Cooper dirigirá a orchestra. Serão as duas grandes celebridades á repartir com seus collegas as ovações da noite de estréa da companhia, que a 18 do corrente se realiza no Municipal.

—:—

AIDA, HOJE, NO S. PEDRO — A companhia lyrica italiana canta, hoje, no S. Pedro, a grandosa opera de Verdi, "Aida", que constituiu um dos mais legitimos successos da temporada passada. A escrava ethiope será encarnada, desta vez, pela sympathica soprano Anita Conti, cujo physico agradavel deverá ficar-lhe muito bem. Amneris continua a cargo da mezzo soprano Rhéa Toniolo, que tem ahi um dos seus melhores trabalhos. Jesus de Gaviria, tenor de voz extensa e de timbre agradabilissimo, encarnará o Rhadamés. Tambem estréa hoje, na opera de Verdi, o sympathico barytono Carlo Tagliabue, que tantas vezes foi victoriado no S. Pedro, durante a temporada passada.

—:—

MARIA LINA — Conforme está divulgado — e fômos os primeiros a noticiar — Abigail Maia, a graciosa actriz patricia, vae deixar o Trianon, tão depressa terminem as representações da comedia "Lua de mel", prestes a subir á scena. A substituta da rainha da canção brasileira será Maria Lina, a rainha do tango. A substituição foi feliz, pois no theatro da elegancia uma rainha só podia ceder o seu logar a simples burguezinha...

A NOVA REVISTA DO S. JOSE — A despeito do successo, que vae alcançando, nos cartazes do S. José, a revista de Carlos Bittencourt e Cardoso de Menezes — "Agucila [illegible]", a Empresa Paschoal Segreto mantem o proposito de levar no proximo dia 12, em "première", a peça de O. Lopes, "A carioca", cuja montagem está em vias de conclusão. A nova peça, musicada pelo maestro Assis Pacheco, que occupará o cartaz do S. José, sustenta um symbolo, que, passando e repassando ante os olhos do espectador, mostra, em rasgos luminosos, a vida sadia da nossa capital, no seu labor constante, de cujas forjas sae, como outr'ora, o dr. Fausto, submettendo aos processos da alchimia, um Brasil rejuvenescido, arrastando, sob a guia dos fados, as suas immensas e insuperaveis riquezas. Começa a acção no largo da Carioca, á beira dos chafarizes, de onde surge, nos mysterios da correnteza das aguas crystallinas, que ahi se despejam das bicas, outr'ora tão festejadas, a mulher espuma, que é "A carioca", que estará encarnada pela actriz Nair Alves. A deusa alvinitente surge com o seu sequito, que é logo presentido pelo dr. Resaca (Martins Veiga), que de todas as mulheres se enamora e quer seduzil-as. "A carioca", porém, resiste. O dr. Resaca chama, então, os seus manés, que são todos os vicios (Pepita de Abreu e coristas). A Carioca, mulher prudente, vacilla entre os vicios e as virtudes, acabando, finalmente, por impôr absoluto dominio sobre todos. Começa, então, a peregrinação. Os dois compéres, depois de grande disputa, descem ao seio da terra, onde, — diz a Carioca, — este é o coração do Brasil. E o autor mostra então, todas as riquezas do nosso solo, que são incontaveis e inviolaveis, para concluir, ao cabo desse tempo, por uma magnifica apotheose, deslumbrante e [illegible] que significa "A opulencia do Brasil".

—:—

NO SEGUNDO CENTENARIO DE "A' LA GARÇONNE". — Sempre com um exito sem precedentes, caminha victoriosa revista "A' la Garçonne", para o segundo centenario de representações. Depois de setenta e tantos dias de enchentes ininterruptas, continua inalteravel essa inequivoca demonstração de sympathia do nosso publico pela engraçadissima peça da parceria Marques Porto-Affonso de Carvalho, cujos dois actos se tornaram, por suas passagens e numeros, verdadeiramente populares.

E' pensamento dos empresarios do Recreio organizar um grandioso festival commemorativo desse grande triumpho e nosso theatro ligeiro.

—:—

A MOÇA PERDIDA — Léa Candini, que estreou com tanto successo e com tanto successo tem mantido em scena a linda opereta, de Franz Lehar, "Frasquita", annuncia já a segunda novidade da "tournée" actual que é a opereta de Petri, "A moça perdida". Petri, como se sabe, é o inspirado autor de "Addio giovinezza".

—:—

HOMENAGEM A ITALIA FAUSTA — E' já amanhã que se realisa no Palacio Theatro, a récita em homenagem á eminente artista patricia Italia Fausta, primeira figura da companhia que trabalha naquelle theatro. Os promotores do sympathico festival, que são os directores da Companhia Brasileira de Declamação e muitos admiradores de Italia Fausta, escolheram para ser representada nessa noite, a mais popular das creações de Italia Fausta, a heroina de "A ré mysteriosa", trabalho inconfundivel da grande tragica brasileira. O theatro [illegible] deslumbrante aspecto, já andando por empenho os logares.

—:—

CIRCO PIERRE — Ir ao Circo Pierre denuncia bom gosto. O popular centro de diversões que está installado na rua Pinto de Figueiredo, á praça Saenz Peña, offerece aos seus frequentadores deliciosas funcções, nas quaes sempre ha novidades para suas vistas. Hoje, por exemplo, o programma inclue numeros sensacionaes que agradam a todos.

(SEGUNDA-FEIRA) (SEGUNDA-FEIRA)

NOS CINEMAS

AVENIDA e IDEAL

Pola Negri

e

ANTONIO MORENO

em

A DANÇARINA HESPANHOLA

Brilhantissima e luxuosa super-producção Paramount, em que tomam parte tambem Wallace Beery e Gareth Hughes

COPACABANA CASINO-THEATRO

ANDRE RANDALL E SUA TROUPE

HOJE — SEXTA-FEIRA — HOJE

A's 21 horas e 45 minutos

GRANDE SUCCESSO DA

"PREMIERE REVUE"

CHANSONS — SKETCHES — DANSES — COMEDIES

Poltronas 10$ — Camarotes e baignoires, 50$000

Nã [illegible] vendas avulsas, também, na recepção do Palace Hotel.

DOMINGO — A's 4 horas — GRANDE MATINÉE.

GRILL-ROOM — Todas as noites diner et souper dansant. Jazz-band Romeu. (V [illegible])

THEATRO JOÃO CAETANO - ex-S. Pedro

EMPREZA PASCHOAL SEGRETO

COMPANHIA LYRICA ITALIANA. — Direcção: LUIGI BILLORO.

HOJE — A's 8 3|4 em ponto — HOJE

Primeira representação da opera em 4 actos, de G. Verdi

AIDA

Annita Conti — Gaviria — Tagliabue — Toniolo — Azzimonti — Giunta.

Poltronas, 10$000. — M°. DEL CUPOLO —

Amanhã, A's 8 3|4, Amanhã

Penultima récita de

TEI-KO-KIWA

COM

Mme. Butterfly

Poltronas, 10$000.

CORREIO SPORTIVO

FOOTBALL

O QUE RESOLVEU A LIGA BRASILEIRA

O conselho superior da Liga Brasileira em sua ultima reunião resolveu o seguinte: approvar as actas das sessões de 7 e 16 de julho proximo findo; negar provimento ao recurso do Mavilis F. C. do acto do Conselho Technico da 2ª Divisão [illegible]

[illegible]

FOI FUNDADA A ASSOCIAÇÃO SANTISTA DE AMADORES DE FUTEBOL

(Recebemos)

"Sr. redactor sportivo do *Correio da Manhã*:

Santos, 5 de julho de 1924. — [illegible]

[illegible]

Conselho Fiscal — Luiz La Scala, Pedro Corrêa de Mello e José Motta.

* * *

UM AVISO DO HELLENICO

[illegible]

* * *

VAE REUNIR-SE O CONSELHO TECHNICO DA FEDERAÇÃO

Segunda-feira, ás 5 horas da tarde, o conselho technico da Confederação Brasileira reunir-se-á para varios assumptos.

* * *

UMA ASSEMBLE'A, HOJE NO METROPOLITANO

Está marcada para hoje, ás 9 horas da noite, uma assembléa geral no Metropolitano A. C.

Nessa assembléa, serão eleitos o conselho deliberativo e a directoria para o novo periodo.

DELIBERAÇÕES DO S. C. UNIÃO

[illegible]

* * *

S. C. LORENA

[illegible]

* * *

S. C. UNIÃO

[illegible]

* * *

O CAMPEONATO FLUMINENSE

[illegible]

CONCURSO DE PALPITES — GUANABARA

[illegible]

ASSEMBLÉAS E REUNIÕES

Liga Brasileira — Amanhã, ás 8 horas, assembléa geral extraordinaria.

S. C. Lorena — Terça-feira, ás 8 horas, reunião da directoria.

* * *

UM CAMPEONATO "EXTRA", PROMOVIDO PELA LIGA GRAPHICA DE SPORTS

[illegible]

[illegible]

ALLIANÇA FABRIL F. C.

[illegible]

A SOIRÉE DE AMANHÃ DO HELLENICO

[illegible]

* * *

CLUB DE REGATAS DO FLAMENGO

[illegible]

* * *

A. C. CENTENARIO X A. C. INGLEZ

[illegible]

BOX

NOVELLI DESAFIADO POR HUMBERTO BLOIS

[illegible]

* * *

UMA VICTORIA DO CAMPEÃO AMERICANO DE PESO MOSCA

Nova York, 7 (A. A.) — [illegible]

CESARI MOSSALI x GEORGE MARCHANT

O match de amanhã no C. N. C. P.

[illegible]

* * *

AINDA O MATCH RODRIGUES ALVES E CLAUDIO NOVELLI

"Sr. redactor do *Correio da Manhã* — [illegible]

[illegible]

XADREZ

O TORNEIO DO FLUMINENSE F. CLUB

[illegible]

TRINOZ
— DE —
Ernesto Souza
Reconstituinte estomacal
TONICO DO SYSTEMA NERVOSO
GRANADO & C.-1º de Março, 14
NOZ DE KOLA — MELISSA — NOZ VOMICA — GERVÃO — NOZ MOSCADA — ANIZ

Applicado em casos chronicos que já levavam o doente ao desanimo, o TRINOZ tem dado resultados surprehendentes. Pessoas que tinham mesmo verdadeiro horror á comida, sentam-se hoje á mesa com satisfação.

(Ap. D. N. S. P. Nº. 325 1|10|917)

Com prazer a gente come. Tomar TRINOZ é ter fome.
(1300)

[illegible]

ATHLETISMO

A 5ª COMPETIÇÃO DO FLAMENGO VAE SER REALIZADA

[illegible]

NATAÇÃO

A PROVA EXPERIMENTAL

[illegible]

* * *

UMA COMPETIÇÃO, SEM HANDICAP, NO C. REGATAS FLAMENGO

[illegible]

YACHTING

A PROVA EXPERIMENTAL DO AUDAX CLUB

Estão inscriptos para a prova experimental de natação do Audax Club, os srs. Urbino Corrêa, Fritz Fischer, Torres Burlamaqui, Octavio Carneiro, Castro e Silva, F. de Mattos e Silva, Pedro Vaz Ferreira, Murillo Gomes, Abelardo Maury, Fernando Cockrane e Murillo Lavrador.

PING PONG

O TORNEIO DO YPIRANGA

São estes, os jogos de domingo, no torneio do Ypiranga F. C.:

A's 9.30, Djalma x M. Oliveira, juiz, João J. de Oliveira Junior.

A's 10.00 E. de Assis x Marcellino juiz Jayme Lopes de Carvalho.

* * *

O TORNEIO DO BOQUEIRÃO DO PASSEIO

Na secretaria do C. R. Boqueirão do Passeio, estão abertas as inscripções para um torneio de ping-pong, a ser iniciado no proximo dia 18.

Basket-ball

S. C. BRASIL

Para o jogo de hoje contra o C. R. Flamengo, foram escalados os quadros abaixo, pedindo-se o comparecimento dos jogadores ás 2 horas em ponto:

1º quadro: Espinola — Hebraico; Maciel — Oest e Carvalho.

Reserva — Marino.

2º quadro: Luciano — Prudente; Orlando — Braune — Porto.

Reservas — Nizinho Castello e Néo.

REMO

FEDERAÇÃO BRASILEIRA DAS SOCIEDADES DO REMO

Os clubs que estiverem em debito com a thesouraria da Federação Brasileira das Sociedades do Remo, deverão quitar-se até a vespera da proxima regata de 17 do corrente.

Excursionismo

C. E. BRASILEIRO

A direcção technica do Centro Excursionista Brasileiro resolveu realizar domingo uma excursão no morro dos Dois Irmãos, na Gavea.

E' uma excursão leve, propria para moças, e os excursionistas que levarão, farnel, cantil e roupa de banho partirão da Galeria Cruzeiro no bonde "Jardim Leblon", ás 6.50 da manhã.

A VIDA FORENSE

FÔRO FEDERAL

FOI ABSOLVIDO UM DENUNCIADO POR TENTATIVA DE CONTRABANDO

O juiz Octavio Kelly, absolvendo Noto Antonio, da denuncia que lhe fôra feita por crime de tentativa de contrabando, fundamentou largamente a sua sentença. O facto de ter sido o accusado pilhado na zona fiscal com 44 relogios sob as vestes, trazidos de bordo do "Duca d'Aosta", e, fazendo isso crer que desejasse subtrair á acção fiscal, taes objectos, fundamento esse que serviu á denuncia, não foi fortalecido por outras provas no plenario. Declara o juiz que é perfeitamente acceitavel e verosimil a affirmação do accusado, que declarou assim proceder, com receio de ser furtado a bordo, sendo tambem de admittir que tal procedimento tivesse o fim de se eximir do pagamento de transporte, sem, comtudo, ter em vista furtar-se ao imposto de importação, visto que não conhecendo em absoluto o idioma, por signaes indicava aos guardas que traz'a qualquer coisa na cintura e sobre cujo desembaraço desejava informar-se. Accresce mais que o accusado é estrangeiro e filho de um paiz onde os crimes dessa natureza são punidos com penas severas. Foi por taes fundamentos que o accusado foi absolvido.

FÔRO LOCAL

A REUNIÃO DE HOJE NO TRIBUNAL DO JURY

Sob a presidencia do dr. Edgard Costa, o tribunal popular reune-se hoje, em sessão preparatoria, para installação dos trabalhos relativos ao corrente mez.

Funccionará como representante da justiça o dr. Mafra de Laet, 2º promotor publico, estando a sessão marcada para meio-dia, em ponto.

PRONUNCIA DE UM MOTORNEIRO RESPONSAVEL POR UM DESASTRE

Perante o juizo da 1ª vara criminal, José Gaspar, foi denunciado como tendo atropelado Engracia Maria de Jesus, quando, em 8 de setembro de 1921, guiava um bonde pela rua America, vindo a victima a fallecer.

O dr. Leopoldo de Lima, respectivo juiz, por despacho de hontem, julgou procedente a denuncia, sendo o réo pronunciado.

DENUNCIA PROCEDENTE

Pelo juizo da 6ª Vara Civel, foi julgada procedente a denuncia offerecida pelo dr. Dilermando Cruz, segundo curador das massas, contra Manoel Nunes de Paiva, que usava a firma M. Nunes, como incurso no artigo 168, paragraphos 4º e 5º da lei 2024, de 1908, combinado com o artigo 336, paragrapho 1º, do Codigo Penal, qualificando de fraudulenta a fallencia, e sujeito o réo á prisão e livramento.

PRONUNCIA DE UM LADRÃO PELO JUIZ DA 2ª VARA CRIMINAL

Em 28 de maio do corrente anno, pela madrugada, varios ladrões, em commum accôrdo, assaltaram o estabelecimento commercial sito á Estrada do Porto de Inhauma em frente á estação de Braz de Pinna, roubando muitas mercadorias que foram, depois, avaliadas em réis 3:267$000.

Presentidos, os ladrões foram perseguidos na estrada, quando levavam o roubo, travando-se forte tiroteio que terminou com a prisão de um delles. Este, que se chama Carlos Marques, mais conhecido por "Camondongo", foi processado pelo juizo da 2ª Vara Criminal, cujo magistrado, por despacho de hontem, julgou procedente a denuncia para pronuncial-o.

ACÇÃO PRESCRIPTA

O juiz da 4ª Vara Criminal, por despacho de hontem, julgou prescripta a acção penal contra Jorge Growin, apontado como incurso no crime de apropriação indebita.

ACCUSADO DE SEDUCÇÃO, FOI IMPRONUNCIADO

Por haver desviado uma menor de 16 annos, Antonio Rodrigues foi denunciado perante o juizo da 4ª Vara Criminal isto em setembro de 1917.

Hontem, o dr. Renato Tavares, juiz da referida vara, impronunciou o réo, julgando improcedente a denuncia.

SUMMARIOS DE CULPA

Serão summariados, hoje, os seguintes réos que estão sendo processados pelas varas criminaes:

Na primeira: Waldemiro Lopes de Oliveira; na segunda: Armando Martins Ribeiro, Manoel Pereira da Silva, Jorge Saad e Lucinda Fernando de Araujo; na terceira: Donato José Othelo, Marcellino Ramos Othelo, Pedro Amorim da Silva e Alvaro de Almeida Santos; na quarta: Luiz Paula e Silva, Mathias Pereira Fortes, João Doring e Bento Luiz dos Santos Filho; na quinta: Giusepe Guerreiro, Albano Pinto da Motta e Octavio Monteiro; na setima: Tarquino Oliva da Fonseca, Gaspar Oliva da Fonseca, Manoel Dias Gouvêa e Pedro José dos Santos, e na oitava: Heitor Americo de Freitas, Roberto de Souza Neves, Manoel Calda e Luiz Aleixo.

Cine-Theatro Modelo
HOJE! — Soirée chic, com um programma de magnificas producções — HOJE! AUDREY MUSON, a esculptural artista, em
LUXURIA E PUREZA
5 actos de grande sentimento e forte intensidade dramatica. Fazendo parte MR. HENRY MADDIE, em
SARATI, O TERRIVEL —
Seis actos de intenso sopro dramatico.
Amanhã — "Qual é o melhor amor"? Nita Naldi, Jack Holt — A PONTE DOS SUSPIROS, continuação. (V 20572)

CINEMA FRONTIN
Praça Condessa Frontin
HOJE! HOJE!
GLORIA SWANSON, a estrella incomparavel em ZAZA', 7 actos cheios de emoção, da Paramount. A MÃO INVISIVEL, 1º e 2º episodios, em 4 actos, pelo extraordinario Antonio Moreno. FELIX, NO CIRCO, desenho animado.
(V 19805)

CINEMA OLYMPIA
Hoje — MARTYRIOS e VENTURAS — Hoje
drama em 8 actos, da Metro, por Barbara La Marr.
AVENTURAS DE SHYMMIE
drama em 5 actos, por Judy Knight.
Sabbado — Beijos que torturam, 7 actos, William S. Hart; O Mysterio do Expresso, 3º e 4º episodios, em 4 actos; Lua de mel tempestuosa, comedia, 2 actos, Harold Lloyd.
(V 19995)

CINEMA MATTOSO
Praça da Bandeira
HOJE — JOHN GILBERT na super-producção — SOTA, CAVALLO E REI, 7 actos arrebatadores
OSSI OSWALDA, em O INIMIGO DAS MULHERES, 7 longos actos. Amanhã — Jackie Coogan, em "O reisinho".
(V 21173)

Cine Theatro America
HOJE — Gladys Brockwell offerecerá um trabalho commovedor e delicado produzido nos studios da Paramount, com o titulo:
A ultima esperança
6 partes de scenas sensacionaes
A Imperial da Fox dará uma comed'a em duas partes, provocadora de gargalhadas sem fim
Camaradas de escola
E ainda — ACTUALIDADES da FOX.
No palco — Os duettistas ALPINOS e a bailarina MARIUCHA, com um programma completamente novo, de numeros sensacionaes e bellissimos.

CINEMA TIJUCA
HOJE
VIOLA DANA! VIOLA DANA! a mais querida e endiabrada figura da cinematographia americana em seu creação film
Guerra ao amor
5 partes apresentadas pela Standart em que os homens não ficam muito bem tratados pela engraçadissima artista.
JACKIE COOGAN, o prodigioso artista de 6 palmos no seu commoventissimo film, o mais sentimental da sua gloriosa carreira.
Papae
Seis longas partes apresentadas pelo programma Serrador.
(8021)

O FILM SUCCESSO DO DIA
SANGUE E AREIA
RODOLPH VALENTINO — Nita Naldi — Lila Lee
interpretes sublimes da obra de Blasco Ibanez
HOJE no CINE PALAIS HOJE

O AMOR MUDARA' COM O TEMPO?
BUSTER KEATON
vae demonstrar entre estrepitosas gargalhadas do publico, na proxima — SEGUNDA-FEIRA
Na tela do — CINE PALAIS
Que o amor é o mesmo através de todos os tempos com a super-producção comica
A ANTIGA E A MODERNA
O amor na edade da pedra lascada — O amor nos tempos dos romanos — O amor nos nossos dias
Se está mal do figado, não se esqueça de ir segunda-feira ao CINE PALAIS.

CINEMA PARIS
Praça Tiradentes, 42
Empresa Pinfildi
Teleph. C. 431
Unica empresa que tem contracto com a "South American Tour de Paris, para todo o Brasil" e recebe os artistas directamente da Europa.
Hoje Hoje
COLOSSAL PROGRAMMA NOVO
(NA TELA)
A Herança de Caim
Terrible Gonzales, super-producção em 7 actos.
O homem da sorte
por WILLIAM RUSSELL
Sensacional drama de amor, em 5 actos
Hoje Hoje
(NO PALCO)
— 4,30 e 8,30 —
SENSACIONAL ATTRACÇÃO
LOS CAIAFAS
DUO COMICOS
MARIA CAMPI
cançonetista italiana
— ESTRE'AS —
MISS GIORDAN
celebre sapateador
e MISS SUSSY
a DAMA DA SOMBRINHA, na Força Dental
Segunda-feira — Não perca este film — UM BEIJO INDELEVEL, por Francisca Bertini.
(V 20837)

EMPREZA THEATRAL JOSE' LOUREIRO

THEATRO PALACIO
Companhia Brasileira de Declamação ITALIA FAUSTA
Director scenico — Prof. JOÃO BARBOSA
HOJE — DESCANSO — HOJE
AMANHÃ — Recita de homenagem á eminente actriz ITALIA FAUSTA
Pela ultima vez na actual temporada será representada a emocionante peça
A Ré Mysteriosa
Protagonista — ITALIA FAUSTA
Toma parte toda a companhia.

THEATRO REPUBLICA
ESPECTACULOS POR SESSÕES
HOJE — Sexta-feira, 8 de Agosto — HOJE
— A'S 7 3|4 e 9 3|4 —
A revista de maior successo nos ultimos tempos em Portugal
FADO CORRIDO
De Luiz d'Aquino e Alberto Barbosa, musica de Raul Portella
TITULOS DOS QUADROS: 1º — O' fado que fonte fado; 2º — No meio da rua; 3º — Japão; 4º — Pontes japonezas (Apotheose); 5º — A' linha; 6º — As mascotes da moda; 7º — Palhaços Musicaes; 8º — O grande circo (Apotheose).
Preços das localidades — Frisas e camarotes, 20$; poltronas, 4$000; balcão, 4$ e 3$000; galeria numerada, 2$; GERAL, 1$500.
Amanhã e todas as noites, ás 7 3|4 e 9 3|4 — FADO CORRIDO.

THEATRO LYRICO
COMPANHIA ITALIANA DE OPERETAS LE'A CANDINI
HOJE — Sexta-feira, 8 de Agosto — HOJE
— A's 8 3|4 —
Uma unica representação da encantadora opereta de Kalmann
A PRINCEZA DAS CZARDAS
SYLVIA VARESCU. LE'A CANDINI
TOMA PARTE TODA A COMPANHIA
Amanhã — Primeira representação da lindissima opereta: MOÇA PERDIDA.
Completa novidade para o Rio.

PALACIO THEATRO — 30 de agosto — Estréa da Companhia Portugueza ALVES DA CUNHA e BERTHA BIVAR. (V 21435)

THEATRO RECREIO
Empresa RANGEL & C.
HOJE A's 7 3|4
157ª REPRESENTAÇÕES 158ª
Da victoriosa revista de Marques Porto e Affonso de Carvalho
HOJE A's 9 3|4
A' LA GARÇONNE
A peça preferida pelas familias
A seguir: A peça de costumes — O HOMEM MOSCA, de Gastão Tojeiro

CARLOS GOMES
O THEATRO DA MODA
EMPRESA Paschoal Segreto
Temporada — Leopoldo Froes
HOJE A's 8 3|4 HOJE
O grande successo do momento
O outro amor
Comedia em 3 actos de LEOPOLDO FROES
Magnifica interpretação de todo o brilhante conjuncto
Amanhã ..... Domingo — unica matinée { O OUTRO AMOR
Na proxima semana — O SAPO E A ESTRELLA

Empresa Paschoal Segreto
THEATRO S. JOSE'
Direcção artistica — LUIZ PEIXOTO
Direcção scenica — ISIDRO NUNES
HOJE A's 7 3|4 Duas sessões HOJE A's 9 3|4
SENSACIONAL RÉPRISE!
A excellente revista da parceria BITTENCOURT-MENEZES — musicada pelo maestro ASSIS PACHECO
AGUENTA, FELIPPE!
Remodelada com os seguintes numeros novos: — Madame "Z" — As "Garçonnettes" — Trova Sertaneja — Apaches Fóra de Tempo —:— MAGNIFICO DESEMPENHO DE TODA COMPANHIA.
NO DIA 12 — Primeiras representações da nova revista de OSCAR LOPES — "A CARIOCA", musicada pelo maestro ASSIS PACHECO — Estréa de BAPTISTA JUNIOR, com os seus bonecos.
CINEMA MODERNO: — Libello tremendo (7 actos). Tão (cont.). Obedeça á lei (2 actos).
(V 19993)

TRIANON
Companhia de Comedia — ABIGAIL MAIA
Direcção artistica, ODUVALDO VIANNA
HOJE — Soirée elegante ás 7 3|4 e 9 3|4
Amanhã VESPERAL chic ás 4 horas
representação com a desopilante comedia
O COLLAR DE PEROLAS
GRANDE SUCCESSO DE GARGALHADA
Amanhã — COLLAR DE PEROLAS em Soirée ás 7 3|4 e 9 3|4
A seguir, a interessante comedia LUA DE MEL, o maior exito de Paris — traducção de ABBADIE FARIA ROSA e RENATO ALVIM.

THEATRO MUNICIPAL
CONCESSIONARIO — W. MOCCHI
AMANHÃ, 9 de Agosto.—:— A's 9 horas da noite.
GRANDIOSO CONCERTO, SOB O ALTO patrocinio de S. Exª. o General Pietro Badoglio, Regio Embaixador d'Italia, pelo pianista de 13 annos e compositor
LUCIANO SGRIZZI
(Diplomado pela REAL ACADEMIA PHILARMONICA DE BOLONHA)
Preços: Frizas e Camarotes de 1ª, 60$000; Camarotes de 2ª, 30$000; Poltronas, 12$000; Balcão A e B, 8$000; Outras filas, 6$000; Galerias A e B, 4$000; outras filas, 3$000.
Bilhetes desde já á venda na bilheteria do theatro.

ELECTRO-BALL CINEMA
EMPRESA BRASILEIRA DE DIVERSÕES
51 — RUA VISCONDE DO RIO BRANCO — 51
A mais popular e querida casa de diversões desta capital

Es'a vida é uma pandega
HOJE e todas as noites, ás 6 e ás 10 horas — Sensacionaes torneios duplos, disputados pelos melhores artistas do Electro-Ball.
Vencedores do partido do dia 7: Paulista e Aldo.
Sabbado, 9 do corrente, ás 14 horas — Grandioso e extraordinario torneio, em 20 pontos, disputado pelos invenciveis campeões do Electro-Ball.
Entrada 1$000, com bonificação em premios.
AO ELECTRO-BALL CINEMA; 51 — Rua Visconde do Rio Branco — 51. (V 21384)

Cinemas da Empresa Vital Ramos Castro — Rua de S. Pedro, 222 — Telephone Norte 6557

POPULAR — Rua Marechal Floriano, 99 a 103
HOJE! — O INSEDUZIVEL — 8 actos.
O EXPRESSO MYSTERIOSO — 3ª e 4ª séries.
O FRAQUINHO — 2 actos comicos.
AMANHÃ: — VAGABUNDO GENTILHOMEM.

MASCOTTE — Rua [illegible] n. 3[illegible], Meyer
HOJE! — A LEI PROHIBE — 6 actos.
A ULTIMA ESPERANÇA — 6 actos.
JOGADORES NÃO DEVEM CASAR — film comico.
AMANHÃ: — NO AUGE DO PRAZER.

PRIMOR — Avenida Passos, 119
HOJE! — CARTAS DE AMOR — 5 actos.
CONTRASTES DA VIDA — 7 actos.
AMANHÃ: — MULHERES DE HOJE.

EXCELSIOR — Rua do Cattete, 272
HOJE! — ATRAVEZ DAS CHAMMAS — 5 actos.
TYRANNO E MARTYR — 7 actos.
AMANHÃ: — DO CONVENTO A RIBALTA.

PROVEM OS DELICIOSOS WAFERS ALPHA BISCOUTOS (1481)

SECÇÃO LIVRE

As pessoas d'edade avançada acham que só
Pequenas Pilulas de Reuter
são o unico remedio de confiança para as doenças communs taes como desarranjos do figado, dôres de cabeça, biliosidade, etc.
Não devem faltar em nenhuma casa de familia.
Ap. D. N. S. P. n. 36, em 18|6|1892. (3795)

Dr. Raul Penna,

ex-chefe de clinica da Maternidade do Rio de Janeiro. Chefe de clinica gynecologica do Hospital de S. João Baptista da Lagôa. Com longa pratica dos hospitaes da Europa. Partos, operações, molestias de senhoras. Reabriu o seu consultorio á rua do Rosario n. 174; terças, quintas e sabbados, ás 4 horas. — Tel. N. 6881. — Res. Laranjeiras n. 223. (V. 17937)

DESEJA ANNUNCIAR?

Em jornaes e revistas dos Estados do Norte e Sul? A Empresa de publicidade "A Eclectica" se encarrega de vos fornecer idéas e orçamentos para propaganda efficaz e economica. — Avenida Rio Branco, 137, Rio. — Rua da Bôa Vista, 24 — São Paulo. — Rua da Bahia, 919 — Bello Horizonte. (0302)

Quem não quizer ficar tuberculoso deve tratar logo as constipações no começo, tomando a SOLUÇÃO PAUTAUBERGE, que é o melhor remedio contra as constipações, as bronchites e a tuberculose no primeiro periodo. (18320)

DECLARAÇÕES

Aperitivo Bahiano

"PREGO" — G*. 4$000

A' venda nas Confeitarias do ANJO e HUNGRIA á Trav. S. Francisco de Paula ns. 32 e 30; BAR FLORA, Rua da Carioca n. 16 e em todas as casas de bebidas. Deposito: R. Miguel de Frias n. 27. (5445)

Conservar é economisar

A seda só vale, emquanto perfeita
A PASTA MISTINGUET
para lavar seda
(formula original allemã)
a unica que conserva o brilho
LATA 3$000
Dep. D. Klammer & C., Rio
Caixa postal 765
(5461)

HOUSE KEEPER OR LADY HELP

German, knowing housework and nursing baby, diligent an well educated, wants to change. Speaks english and little protuguez. Offers to Soellinger, rua do Senado, 198. (8920)

SANTA CASA DA MISERICORDIA

O nosso presado Irmão Provedor manda convidar todos os Irmãos que tiverem as qualidades exigidas no art. 23, cap. VI, secção I do Compromisso, a comparecerem na Sala dos Despachos, ás 10 horas do dia 10 do corrente, afim de, em Mesa, proceder-se ao recebimento e apuração de votos para a eleição dos Definidores que têm de servir no anno compromissorio de 1924-1925. Secretaria da Santa Casa da Misericordia, 6 de agosto de 1924. — O Escrivão, *Luiz Antonio de Medeiros.* (8445)

A' PRAÇA

GENTIL DE CASTRO & CIA. participam á sua distincta clientella que adquiriram, por compra, todo o machinismo, installações e agencias que pertenciam á LAVANDERIA MODELO. Communicam, outrosim, que continuam a receber suas presadas ordens á rua GENERAL POLYDORO N. 58, até que se conclua o edificio proprio, em construcção á AVENIDA PASTEUR N. 300, para onde serão transferidos os machinismos da LAVANDERIA MODELO, ficando portanto em condições de melhor attender a todos quantos a têm honrado com sua preferencia. Rio de Janeiro, 7 de agosto de 1924.

Dragonas Exercito e Marinha

AVENIDA PASSOS, 116.
ALFAIATES MILITARES DA ACTUALIDADE. (5476)

FUNDIÇÃO FLUMINENSE, S. A.

Assembléa de Constituição

Convidamos os subscriptores do capital a reunirem-se em assembléa geral, no sabbado, 9 do corrente, ás 14 horas, á rua Conselheiro Saraiva n. 35, sobrado, para os seguintes fins: apresentação da lista dos subscriptores; leitura dos estatutos; deliberar sobre o laudo dos louvados; apresentação do conhecimento do deposito da decima parte do capital em dinheiro; deliberações consequentes sobre a constituição definitiva da sociedade, inclusive nomeação da administração, do conselho fiscal, porcentagens daquella e honorarios deste.

Rio de Janeiro, 6 de agosto de 1924.

Incorporadores:
Irineu Leite de Freitas.
José Elysio de Freitas Pedrosa.
Euclides de Medeiros Guimarães Roxo.
Justin Norbert. (V 21401)

CENTRO MATTOGROSSENSE

2ª CONVOCAÇÃO

de uma assembléa geral, para prestação de contas da actual directoria, a realizar-se hoje, ás 9 horas da noite, na séde social.

O secretario geral — *Soter Caio de Araujo.* (V 20834)

Aos Funccionarios Publicos

A CAIXA DE EMPRESTIMOS DO MONTEPIO DOS SERVIDORES DO ESTADO faz publico que foram elevados para 5:000$000 os emprestimos a todos os funccionarios publicos que recebam vencimentos nesta Capital, conservando os juros de 10% ao anno sobre a importancia emprestada, equivalente aos 18 % da tabella PRICE de que tratam os seus Estatutos. (8907)

ANNUNCIOS

OURO

prata, platina, brilhantes, compram-se e pagam-se bem, na praça Tiradentes n. 64. Concertam-se joias e relogios — CASA GARCIA. (6219)

Mesas para jogos

Vendem-se duas mesas para campista e uma completa para bacarat. Tratar-se á rua do Passeio 82, Club dos Democraticos. (1289)

MÃE MARIA Attenção

A celebre e renomada professora hespanhola em sciencias occultas Mãe Maria, advinha o presente e o futuro, e se compromette a fazer toda e qualquer classe de trabalhos por impossiveis que sejam — Consultas 5$000 e 10$000. Rua Visconde do Rio Branco n. 561, sobrado. Defronte ás barcas — Nictheroy. (5571)

Prata-Moeda

COMPRA-SE
60 % ágio
Só n'O REI DO OURO
P. TIRADENTES, 9-sob.
(Junto Th. S. José)
(V 19960)

AUTOMOVEL HUDSON, NOVO

Vende-se um, em perfeito estado, apenas com dois mezes de uso, typo 1924, 6 cylindros, 7 logares, marca Hudson. Chapa particular, licença e seguro. Telephone Ipanema 443, do meio dia ás 6 horas. Preço 19:000$000. (8930)

A Chapeleira!!!

Ultimos modelos de chapéos para senhoras e senhoritas. Preços baratissimos. Chapéos de luto, formas de palha de todas as qualidades, desde 10$ a 30$000. Rua Sete de Setembro 237. (V 21434)

SYPHILIS?

e todas manifestações syphiliticas? Só Dep. *São Lazaro.* Uruguayana 91.. FORTIFICA e ENGORDA. (V. 19846)

Predio no Cattete

Vende-se um grande predio na rua Bento Lisbôa, com terreno ao lado, dando frente para duas ruas. Tratar com o proprietario na rua do Rosario n. 69, sobrado. (V 19957)

Dentista dr. Plinio Senna

Tratamento sem dôr e collocação rapida dos trabalhos. Attende á hora marcada; diariamente, das 8 ás 18 horas. Tel. C. 343. Uruguayana, 43. (V 21382) R

ENCERADOR

Alagações, calafetações e enceramentos em assoalhos. Antonio Monteiro. Rua Senador Euzebio n. 23. — Telephone Norte n. 5.058. (V 21389)

Casa em Copacabana

Traspassa-se o contrato, por um anno e nove mezes, de excellente vivenda recemconstruida, á rua Joaquim Nabuco 52 (perto do mar), tendo pequeno jardim, "hall", gabinete, sala de jantar, copa, quarto de creados, cozinha, em baixo, e, em cima, 4 quartos, banheiro, etc. Aluguel: 750$000. Telephone Ipanema 443. Ver e tratar de 1 hora ás 6 da tarde. (8929)

Tempo é dinheiro

Empresa de cobranças e procuradorias de tudo quanto se refere a recebimentos claros e licitos, amigavel ou judicial; alugueres, contas de qualquer especie, promissorias, compra e vendas de predios e terrenos, leilões, inventarios, etc. Para mais explicações offerece prospecto. Praça Tiradentes n. 37, loja, Rio, entre as ruas Pedro I e Lavradio. Telephone Central 5029. Em Nictheroy, rua da Conceição 103. Telephone 2047. Sisenando Rodrigues de Almeida. (V 21395)

Terreno em Ramos

Vende-se um bom terreno prompto para edificar, junto ao ponto dos bondes de Bonsuccesso, com 12 x 100. — Trata-se na rua do Rosario n. 69, sobrado. (V 19937)

CAMINHÕES

Vendem-se dois, animaes e arreios. Facilita-se algum pagamento. — Rua Benedicto Hypolito n. 27. (V 21407)

COLLEGIOS

Agencia Dactylographica e de traducções

Executam-se trabalhos dactylographicos e traducções com o maior esmero e presteza, na Escola Commercial Feminina, á rua S. José n. 72, 2º andar. Preços modicos. Informações na séde da escola, das 10 horas da manhã ás 5 horas da tarde. (6210) Z

Ensino Primario

Cuidadosamente ministrado por professores de reconhecida competencia e idoneidade profissional. Boletim diario, permittindo aos paes dos alumnos acompanharem os estudos de seus filhos. Preparam-se alumnos para o accesso ao Curso Secundario ou ao exame de admissão aos Collegios Pedro II e Militar. Severa disciplina, mantida por meios suasorios. Mensalidades modicas. Matriculas e informações no Curso Normal de Preparatorios, rua do Ouvidor ns. 15 e 17, 1º, 2º e 3º andares, (entre a rua Primeiro de Março e o mar), Tel. 6713 Norte. (7670) Z

COLLEGIO SYLVIO LEITE

Internato, semi-internato e externato. Rua Mariz e Barros, 258. Tel. Villa 1252. (10191)

ELASTICOS e TECIDOS

O melhor e o maior sortimento de elasticos e tecidos para cintas e colletes.

Casa Moraes
RUA DA ASSEMBLÉA, 107.
Tel. 2419, C. (8912)

Banhos de Luz e Banhos Hydro-electricos

RHEUMATISMO, ASTHMA, syphilis, eczemas, obesidade, anemia e arthritismo são curados com grande exito com estes agentes physicos, obtendo o doente logo após as primeiras applicações sensiveis melhoras. — DR. NEVES DA ROCHA, Avenida Rio Branco n. 90. Telephone Norte 537. (V. 21335) S

HUDSON

De particular que se retira, completamente novo, vende-se á rua Evaristo da Veiga ns. 142|144. Facilita-se o pagamento. (V 19980)

PRATA, MOEDA NACIONAL

DINHEIRO DA CAIXA DE CONVERSÃO

Não vendam sem consultar os meus preços. Compro qualquer quantia, ás melhores taxas de mercado. Consultem primeiro as casas que desejarem, mas... não vendam sem se informarem das minhas condições. — Casa de Cambio Antonio Cinelli, Avenida Rio Branco n. 5. (V 19965)

SALA E QUARTO

Em casa de familia de trato alugam-se para casaes ou pessoas de boa conducta, uma espaçosa sala e um quarto juntos ou separados por modico preço, em predio nobre com vista para todo o Rio e com tres boas terraços, á rua Frei Caneca n. 77, 2º andar, perto da praça da Republica. Póde-se entrar em qualquer accordo a respeito de cozinha. (V 21400)

QUEREIS SER FORTES?

USAE O
Rabiodol.
TONICO POR EXCELLENCIA PARA TODAS AS EDADES
VIDRO. . . . 4$000

ATTENÇÃO?
FORMIODOGLYNA é o mais poderoso medicamento em todas as doenças das senhoras. Vidro, 9$000.
Em todas as drogarias e bôas pharmacias. Nos Agentes Rua 1º de Março 10; Uruguayana 91; Gonçalves Dias n.41. (V. 20567)

PREDIO

Compra-se um até 60:000$000, para moradia e mais do'a para renda, até 30:000$000. — Inf. General Camara n. 38, sobrado. (V 21373)

TERRENO

Deseja-se comprar uma area para lotear, bem situado. Inf.: General Camara 38, sob. Norte 4768. (V 21373)

MACHINAS DE ESCREVER

Grande liquidação por motivo de mudança, por ter de entregar as chaves da loja á Agencia do Banco Brasileiro de Deposito e Descontos, 195 (cento e noventa e cinco machinas), Underwood, Remington, Royal, Corona, Smith Bross, Continental, Erika, etc. Vendemos á vista e a PRAZO LONGO, pelo preço que representa de 40 % a 50 % (de quarenta a cincoenta por cento), menos do preço que são presentemente vendidas pelos representantes. Secção G. o. m. l. r. m. e. c., Avenida Rio Branco, 5. (V 19964)

ANGORA'

Por motivo de viagem vende-se lindo casal, bons reproductores. Tratar das 9 ás 12 horas. Rua Senador Dantas n. 40, loja. (V 20.000)

PHARMACIA

Vende-se uma no centro da cidade, ponto magnifico, contrato cinco annos. Não paga aluguel. Telephonar para Santos. Phone Norte n. 6762. (V 19996)

Lã de carneiro

E PELLO DE CABRA E VACCUM

Compramos em qualquer qualidade, qualquer quantidade. Montenegro & Korb. Rua Visconde de Itaúna, 541. — Tel. V. 4.538 — Caixa Postal, 2.375. (V. 19893)

PHARMACIA

Precisa-se de um servente que dê referencias de sua conducta. — Rua Uruguayana n. 105. (V 19988)

MANICURE

Avenida Gomes Freire n. 91, sobrado. Telephone Central 2474. (V.19987)

ESCRIPTORIOS

Alugam-se boas salas do novo predio da rua Visconde do Rio Branco 17. (V 21431)

SALA

Bem mobilada, mesa de primeira ordem, aluga-se na pensão Alhambra, á rua Barão de Ubá n. 107, junto a Haddock Lobo. — Villa 2.554. (V 19972)

Mala perdida

Adriano Duarte, viajando de Ubá para Entre Rios no dia 6 do corrente aonde desappareceu uma mala de couro, de abrir ao centro, cheia de roupa. Gratifica-se a quem der noticia da mesma para a rua S. Pedro n. 30, Rio. (V 19983)

Deutsch-Suedamerikanische Bank A. G.

(BANCO GERMANICO DA AMERICA DO SUL)

BALANCETE DA SUCCURSAL DO RIO DE JANEIRO EM 31 DE JULHO DE 1924

ACTIVO

Letras descontadas	6.500:128$371
Letras e effeitos a receber: por conta propria do exterior	214:828$833
Letras e effeitos a receber: em cobrança do exterior	5.317:675$089
Letras e effeitos a receber: em cobrança do interior	32.318:953$321
Emprestimos em contas correntes	34.505:683$565
Valores caucionados	7.596:117$171
Valores depositados	5.336:854$800
Caixa Matriz	90:179$898
Agencias e filiaes no exterior	546:801$444
Correspondentes do exterior	7.656:876$382
Correspondentes do interior	883:571$855
Titulos e fundos pertencentes ao banco	159:947$211
Hypothecas	370:000$000
CAIXA: em moeda corrente no Banco, no Banco do Brasil e em outros bancos	4.864:326$549
Diversas contas	125:651$617
Rs.	106.287:596$112

PASSIVO

Capital	2.205:000$000
Deposito em conta corrente com juros	7.223:160$048
Deposito em contas correntes limitadas	935:408$140
Deposito a prazo fixo	13.415:387$243
Deposito em conta de cobrança do exterior	5.317:675$089
Deposito em conta de cobrança do interior	32.318:953$321
Titulos em caução e em deposito	12.932:971$971
Caixa Matriz	5.378:820$470
Agencias e filiaes no exterior	4.054:426$011
Correspondentes do exterior	18.624:294$682
Correspondentes do interior	1.721:800$589
Valores hypothecarios	370:000$000
Letras a pagar	164:863$970
Diversas contas	1.624:572$578
Rs.	106.287:596$112

S. E. & O.
Os directores:
ERB. WOEHRLE. (8914)

MADEIRAS DO PARA'

Estão a descarga estas preciosas madeiras:
O bello amarello setim,
O inegualavel pau-roxo.
A duravel sicupira preta.
A resistente massarandúba.
Além do especial Cedro, Muyrapiranga, Angelim-pedra, Angelim-rajado, Freijó, Macacahuba, etc., etc.
Tudo por preços baratissimos, nas officinas.

MANOEL PEDRO & Cia.
onde todo o comprador póde ter a certeza daquillo que compra
RUA FIGUEIRA DE MELLO, 237
(8915)

PINTOR DE LETRAS

Precisa-se de um perfeito; na Cia. Cervejaria Brahma, Rua Marquez de Sapucahy n. 200. (8888)

Herança — Dinheiro

Faz-se emprestimo sobre herança. — Juros modicos. — Cartas a SIQUEIRA, neste jornal. (V 21291)

Herança — Inventario

Compram-se, fazem-se adeantamentos para custas e impostos. — Cartas a SIQUEIRA, neste jornal. (V 21291)

Magnifico Hotel

Estabelecimento de 1ª ordem. Grande parque e jardim, quartos e appartamentos com e sem pensão, para casal e solteiro; á rua do Riachuelo n. 124; mesa telephonica, C. 5203. Rio de Janeiro. (V. 21208)

Mme LAURA CUNHA

Convida suas Exmas. freguezas a visitarem o seu atelier onde encontram variedade de vestidos feitos, capas, manteaux, sortimento de fazendas. Acceita bordados á mão e á machina. Preços razoaveis, perfeição e rapidez; RUA DA CARIOCA N. 12, loja. Tel. Cent 2665. (V 19885)

CONSULTORIO

Completamente installado, aluga-se, duas horas, á tarde, tres vezes por semana. Informações: telephone Beira Mar n. 451, sr. Braga. (V 20835)

VENDE-SE

Amanhã, em leilão, um chic dormitorio de peroba clara com embutidos, cama curva, etc., no leiloeiro Virgilio. RUA S. JOSÉ N. 70. (V 20840)

ARMAZEM

Os Ateliers de Constructions Electriques de Charleroi, precisam alugar um grande armazem, no minimo com 500 metros quadrados, em local conveniente, para deposito de stock de amostras, dynamos, fios e cabos electricos, fios de chumbo, cabos armados, etc., etc. — Offertas á Avenida Rio Branco 45, loja. (V. 19989)

22, Marquez de Abrantes

Com optima pensão, salas e quartos, a casaes desde 320$000; a solteiros, desde 150$000. (V 21434)

UM DEVER!...

Uma senhora que soffreu de terrivel rheumatismo, perto de 10 annos, indica gratis o remedio que a pôz radicalmente boa em pouco tempo. Carta com sello para a resposta á Mme. P. Valls, rua Riachuelo, 423, sobrado, Rio. (V 21381)

Aquecedores a gaz "Federal"

225$ com a collocação

SEM PERIGO DE EXPLOSÃO, todos de cobre nickelados, ABSOLUTAMENTE GARANTIDOS. São os melhores e os mais economicos. Experimentados na presença do comprador. OFFICINA FEDERAL SUISSA rua dos Arcos n. 64, e rua do Ouvidor n. 58, 2º andar, (elevador). (V 21438)

Terrenos a prestações

Vende-se optimos lotes, em Ramos e Olaria (parte alta), alguns em ruas calçadas, agua e luz publica, sendo que os distantes da estação 10 serão vendidos a partir do preço de 800$. Informações á rua Uranos 24, em frente á estação de Ramos. (V. 21409)

Os melhores fogões a gaz

São os "Federal", de tres e quatro bocas, com forno, quadro fechado, muito economicos, resistentes e por preços baratissimos, com o transporte e a ligação. "Officina Federal Suissa". Rua dos Arcos n. 64 e Ouvidor n. 58, 2º andar, (elevador). (V 21438)

PARA ECONOMIA DO GAZ

A OFFICINA FEDERAL SUISSA concerta e põe em estado novo, por pouco dinheiro, os queimadores e chapas de fogões e aquecedores a gaz, mais deteriorados ou quebrados. Attende-se a chamados pelo telephone Norte 5159, administração, rua do Ouvidor n. 58, 2º andar, (elevador) e na rua dos Arcos n. 64. Telephone Central 664. (V 21438)

Pensão restaurante

Vende-se uma com grande numero de pensionistas e com alguns quartos muito bem mobilados. Trata-se por favor á rua do Carmo 49, 1º andar. (V 20836)

SALA DE FRENTE

Aluga-se uma boa sala e um quarto com pensão, á rua do Rosario n. 72, 2º andar. (V 20836)

Ouro velho, prata e platina

e brilhantes, compram-se e é a nossa casa quem paga mais.

"A IDEAL"
RUA URUGUAYANA N. 97
(Junto á Singer)
(V 19963)

MECHANICO

Precisa-se um ajudante, moço, que tenha pratica. Rua Hilario Ribeiro, 30, (S. Christovão). (V 21432)

Automoveis á prestações

Hudson, 7 logares	12:500$000
Studebaker Light Six	9:000$000
Dodge Brothers	5:300$000
Overland	4:900$000
Ford	3:300$000
Dort	3:300$000
Hupmobile barato	7:000$000

AGENCIA HUDSON-ESSEX
142 — Rua Evaristo da Veiga — 144
Telephone Central n. 5469
(V 19979)

Alugam-se casas a 95$000

Com 5 quartos, 3 salas, cozinha e mais dependencias. O leitor vendo "A' Nobreza" annunciar tricoline de seda e linho, branca, creme, beje e côr de palha de seda a 6$900 o metro, pensa que voltamos para aquelle tempo que se viam annuncios de casas, como este acima.

"A' NOBREZA"
Uruguayana n. 95.
(V. 19956)

Ipanema — Terreno

Vende-se o da rua Farme de Amoedo, 11 x 30, cinco passos distante da praia, dentro da zona esgotada e proximo dos bondes. Tratar na Avenida Rio Branco ns. 106|108, 1º andar, com sta. Edith. (V 21376)

ESCRIPTORIOS

Alugam-se salas servidas a elevador, na Avenida Rio Branco 173, loja. (V 21393)

FORRAÇÕES

Para automoveis
MOREIRA, BRAGA & C.
24, Rua Evaristo da Veiga, 24
Phones: 84 e 4196.
(10052)

MOTOR

Vende-se um para automovel, com magneto Bosch, unica occasião. Rua Pedro de Carvalho n. 103, Meyer. (V 20830)

COPEIRO

Com muita pratica, (allemão), aluga-se para casa de familia de tratamento. Cartas a Affonso. Rua Barão de Guaratiba n. 244. (V 20810)

Os alimentos "Allenburys"

são os melhores para as creanças de todas as edades. A' VENDA EM CASAS DE 1ª ORDEM. (5401)

SALA OU QUARTO

Precisa-se para um casal conversar algumas horas; só serve no Andarahy ou Villa Isabel. Cartas neste jornal a O. M. (V 21328)

MACHINAS

Carpinteiros — universal, tupia, serras circulares, machina de furar, rebolos automaticos, serras circulares com furador e plainas. Rua Treze de Maio 7. Frech & Pasqua. (V 20808)

PALACETE

LARANJEIRAS, 363

Construido com todo o luxo e conforto, em magnifico terreno que mede cerca de 23 metros de frente por 50 de fundos, com dois confortaveis pavimentos e todo o requisito para familia de grande tratamento, o JULIO, leiloeiro, venderá em leilão, sabbado, 16 do corrente, ás 4 horas da tarde. O palacete poderá ser visto das 2 ás 4 1|2 da tarde. (V. 21020)

Marcos allemães em recolhimento

Avisamos aos possuidores de marcos papel moeda, que o governo allemão está recolhendo todas as séries de 1915 até 1923. Quem fôr possuidor das mesmas, queira dirigir-se ou escrever dando as relações de notas e quantidade para a troca das mesmas. Casa de Cambio de Antonio Cinelli. — Avenida Rio Branco n. 5. (V 19.966)

Sellos do Brasil

Comprar e vender, só na casa de Santos Leitão & Comp. Avenida Rio Branco n. 12 A. Albuns Evert desde 30$000 a 1:000$000. O nosso Album Permanente para sellos do Brasil custa apenas 10$000. Sellos estrangeiros a 500, 400 e 200 réis o franco. (V 21380)

Sobrados no centro

Alugam-se o 1º e 2º andares do predio do BECO DA CARIOCA, 30, acabado de construir, tendo 5 grandes quartos e 2 salas em cada pavimento, fogões a gaz, banheira, esquentador e mais requisitos modernos, assim como grande terraço com bella vista de toda a cidade; vêr e tratar no mesmo, das 8 ás 5 da tarde. (V. 21032)

CONSULTORIO MEDICO

Aluga-se na rua Gonçalves Dias 31, podendo ser visto das 12 horas em deante. (V 20813)

OURO!!

Correntes, cordões, castões ou ros quebrados, platina, dentes, dentaduras, joias com brilhantes, salva de prata apparelhos de chá.

Prata-Moeda

ANTIGUIDADES

N. B. — Não fazemos preços a não ser á vista porque não queremos illudir o publico com offertas fantasticas.

Vejam a offerta dos outros compradores e depois venham em nossa casa.

SYNDICATO NORTE AMERICANO, compro cautelas do M. S. e de outras casas. R. 7 DE SETEMBRO 162, 1º. T. C. 5083. (V. 21352)

Carneiro hydraulico n. 2

Vende-se por 150$000, encaixotado. Magalhães. Rua dos Ourives n. 39 (loja). (V 19897)

Vinho Particular

de mesa, recebido directamente do lavrador, sem alcool, tinto, em barris de 100 litros, e branco de 50. Rua Uruguayana, 95, sala 4. Ribeiro. (V 19905)

CASA MOBILADA

Aluga-se magnifica e nova casa mobilada, propria para pequena familia de alto tratamento, com todo o conforto moderno. Ver e tratar na rua Diniz Cordeiro n. 25, Botafogo, das 10 horas em deante. (V 20775)

Quartos e salas

Independentes e rigorosamente confortaveis, com magnifica pensão, para casal com ou sem filhos ou cavalheiros de tratamento, alugam-se na rua das Laranjeiras n. 356. (V 20.778)

MOTOCYCLETA

Vende-se uma Motozacoche com dois cylindros, quasi nova, urgente. Rua Affonso Penna n. 89, casa 1, proximo a Haddock Lobo. (V 20790)

Industria Familiar

Chimico estrangeiro vende uma propria para ser explorada em familia; garante-se de 100 a 200 por dia e mais; preço 3:000$000; negocio decidido. — Carta para a rua S. Pedro n. 311, a Scardini. (V 19913)

Doenças do ouvido garganta nariz e bocca

Cura garantida e rapida do OZENA (fetidez do nariz) processo inteiramente novo

DR. EURICO DE LEMOS professor livre desta especialidade na Faculdade de Medicina do Rio de Janeiro. Consultorio: Rua da Assembléa n. 13, sobrado, das 12 ás 6 da tarde. (V 21375) S

SITIO

Deseja-se comprar um para ser pago no prazo de 2 a 3 mezes, pagando o aluguel que se combinar até passar a escriptura; faz-se questão que tenha casa regular, agua e fruteiras, etc., proximo a estação da E. F. C. B. ou estrada Santa Cruz, de Bangú a Campo Grande, terras proprias. Carta com todas as informações só se trata com o proprietario. D. Augusta Candida. R. Lopes da Cruz n. 117, Meyer. (V 19913)

TERRENO

Vende-se. Rua Pereira Barreto, proximo á rua Conde de Bomfim, Tijuca. Tratar: Telephone Villa 5461. (V 19917)

ALUGA-SE

um apartamento e um quarto mobilado, ricamente, em casa de um casal sem filhos, á Avenida Mem de Sá n. 134, 2º andar. Telephone 5601 Central. (V 20789)

COFRES

Vendem-se por preço reduzidissimo, os afamados cofres M. W. Americanos, marcas registradas, garantidos guarda fiel dos seus documentos e valores contra fogo e roubo. Comprem hoje, não esperem. Rua Theophilo Ottoni n. 103. (V 19925)

ALUGA-SE

Uma esplendida casa completamente reformada de novo, com 6 magnificos quartos, duas salas, banheiro com todos os apparelhos indispensaveis, na rua Moraes e Valle n. 12, Lapa. Trata-se na rua do Mercado n. 14, loja, com Manoel Alves. (V 19924)

SALA

de frente e gabinete, alugam-se juntos ou separados, para escriptorios. Rua Sete de Setembro n. 29. (V 20792)

"ANGELUS"

A ultima palavra em aguas de Colonia. Perf. Angelus. S. Pedro 156, sobrado. Peçam amostras. (V 19937)

BRINQUEDOS

E artigos de armarinho, em lotes, a preços de occasião. Informações: Caixa postal 2653. Ataide. (V 21367)

RENDAS

Vende-se um lote recebido do norte. Caixa postal n. 2.653. (V 21367)

RAPAZES

Para trabalho de recenseamento precisam-se rapazes activos. Rua Primeiro de Março n. 108, 2º andar, das 9 ás 10 horas. (V 21364)

Socio com 2:000$000

Precisa-se para desenvolver pequena fabrica de bebidas já conhecidas; negocio sério e lucrativo. Rua Miguel de Frias n. 27, fundos, junto ao sapateiro. (V 21359)

Casa em Santa Thereza

Aluga-se uma, para pequena familia, com todo conforto, porão habitavel, dois banheiros, jardim, etc. — Maiores detalhes serão fornecidos pelo telephone Central n. 5.734. (V21353)

Chapéos de Senhora

Precisa-se de uma boa PRIMEIRA para tomar conta de uma officina de chapéos de gosto, na rua do Ouvidor n. 187, sobrado. (V 21356)

Underwood de carro grande

Vende-se uma em perfeito estado. — Tratar p. c. o. com o sr. Paulo. Rua do Espirito Santo n. 43. (V 21354)

Aos Srs. Proprietarios

Offerece-se um homem para tomar conta de Avenida ou casa de commodos, com pratica, dando abono á sua conducta ou fiança em dinheiro; informações á rua da Assembléa n. 44, com o sr. Coelho. (V 21349)

Ajudante Guarda-livros

Pessoa com pratica de escriptas a bicos, acceita logar em escriptorio de movimento. Cartas para D. M. A. neste jornal. (V 19950)

'ALUGA-SE

um sobrado com seis quartos e duas salas e grande terraço. Rua Barão Rio Branco n. 27, (antiga travessa do Senado) (V 21.350)

Cabellos á Ingleza

e á la Garçonne, côrta-se e encrespa-se a domicilio. S. Barilo. Tel. C. 5638. (V 20812)

POLICIAES

Vende-se por 1:200$000 um lindo e desenvolvido casal de cães allemães, policiaes, com dez mezes e que nunca tiveram a menor doença. Cartas a Schumann no escriptorio desta folha. (V 21331)

ALUGA-SE

uma esplendida sala de frente e quarto mobilado com ou sem pensão, em casa de familia de tratamento, á Praia do Flamengo 268. (V 20766)

Pathé-Baby

Tem a honra de communicar aos seus innumeros freguezes e amigos a mudança de seus armazem e escriptorio para o predio da:

Rua Rodrigo Silva n. 36

onde iniciarão a venda da:

CAMERA PATHE BABY

interessante apparelho destinado a tomada de vistas e que não exige conhecimentos technicos pois é de facilimo manejo e colloca a cinematographia ao alcance de todos proporcionando um novo e util passatempo.

Visitem pois as novas installações do:

Cinema no Lar (8925).

OURO PLATINA

Brilhantes e joias usadas.

Compra-se ouro a 8, 10 e 15$ a g. Compra-se tambem Platina, Brilhantes, Pratarias, Antigas Joias com Brilhantes. — A nossa casa compra vende e troca joias usadas. — Joalheria Thesouro do Castello — Uruguayana 9, perto da Carioca. (V 21403)

Herança — Inventario

— DINHEIRO —

Compra-se, adiantando-se dinheiro para custas. Cartas a Siqueira, neste jornal. (V. 19901)

Machina para fazer comprimidos

Vende-se uma, de fabricante allemão, em perfeito estado de conservação e funccionando bem. Trata-se na rua de S. Pedro 82, com o sr. Santos. (V 17.250)

Armarinho e Ferragens

Traspassa-se uma casa, por atacado, em rua central. Só se passa o activo: mercadorias, installação, licenças e contrato da loja, até 1926. — Propostas: Caixa Postal 1.135. Informações prestam-se as mais detalhadas. (V. 20832)

MOLLAS DE AÇO

Vendem-se no deposito da rua Gama esquina da rua Seis, em frente ao armazem 3, Cáes do Porto. (V 19099)

Grande sobrado

Acceita-se proposta para o arrendamento do 1º andar do predio da Rua Rodrigo Silva n. 14. (V. 21365)

APARTAMENTO DE LUXO

Aluga-se um, situado em centro de grande jardim, com espaçosa sala de frente, quarto, sala de banho, magnifico terraço lateral, telephone particular e entrada independente, com pensão de primeira ordem e todo conforto, para familia ou cavalheiro de fino tratamento. Trata-se na rua Marquez de Abrantes n. 110. (10554)

Lojas e sobrados

Alugam-se dois predios novos, na Avenida 28 de Setembro 303 e 305. Chaves no botequim. Contrato na rua Uruguayana 38 (Bazar America), das 12 ás 14 horas. (V. 20807)

VIAS URINARIAS

Syphilis, molestias venereas e da pelle
DR. BELMIRO VALVERDE
Da Academia de Medicina

Tratamento garantido da gonorrhéa, estreitamento da uretra, cystites e todas as complicações da blennorrhagia. Exame directo da uretra e tratamento pela diathermia. Cura da syphilis e mol. venereas. Cons.: Largo da Carioca n. 10, 1 ás 6. (8856)

Sellos para collecção

G. Amaral communica aos seus freguezes e amigos que transferiu o seu escriptorio para a Rua Gonçalves Dias n. 57, 1º andar. Compram-se collecções e lotes de sellos. (V. 19958)

SALA DE JANTAR

Vende-se baratissimo rica ottomana, crystaleira, peça rara. Ver por obsequio no leiloeiro Virgilio. Rua S. José n. 70. (V 20821)

LOJA

Aluga-se esplendida loja de 7 metros de fachada e 16 de fundos, situada no trecho mais concorrido da rua da Carioca, a quem comprar as respectivas installações. Estas se compõem de tres vitrines de frente, cinco corpos de armação, moveis e utensilios, tudo em estylo moderno, de boa qualidade e optima conservação. O pagamento dessas installações póde ser feito parte á vista e parte a praso. A loja tem contrato de arrendamento a terminar em principios de 1927 e o aluguel é muito modico. Para melhores informações, procurar Lisbôa, rua da Constituição n. 36. (V. 19954)

PENSÃO

Transfere-se um contrato de optima pensão, no melhor ponto do Cattete. Trata-se á Avenida Passos n. 21, sobrado, das 9 ás 12 e das 14 ás 16 horas, nos dias uteis. (V 21341)

Primeiro andar

Aluga-se esplendido primeiro andar no melhor ponto da rua da Carioca. Trata-se na mesma rua n. 41, loja. (V. 19955)

VENDEDOR

Precisa-se de um que entenda de ferragens e artigos grossos e que saiba vender, para importação. Resposta para Amerim, neste jornal. (V 20816)

PROFESSORA INGLEZA

Precisa-se de uma professora ingleza, que fale tambem correctamente francez e saiba leccionar piano, para ser contratada para uma menina de 10 annos, residente no Estado de Alagôas.

A tratar no Flamengo-Hotel, na Praia do Flamengo, quarto n. 2, de 9 ás 11 da manhã. (V. 19930)

Pasta de advogado

Perdeu-se uma contendo apenas papeis que interessam ao proprio. Pede-se a entrega dos papeis no "Correio da Manhã", ao Leonel Soares, na secretaria do Tribunal de Contas. (V [illegible])

ACTOS FUNEBRES

Antão Joaquim Martins

✝ Antonio Joaquim Martins convida os seus parentes e amigos para assistirem á missa que manda rezar ás 5,45 da manhã, na egreja de São Bento, amanhã, sabbado, 9 do corrente. (V 20169)

Sylvia Maggessi Robertson

✝ Henrique W. Robertson e filhas, viuva João Maggessi e filhos convidam a todos os parentes e amigos para assistirem á missa de setimo dia que fazem celebrar por alma da idolatrada SYLVINHA, amanhã, sabbado, 9 do corrente, ás 8 1|2 horas, no altar-mór da egreja de S. Francisco de Paula. Desde já se confessam gratos. (V 19891)

Ananias Carvalho Leme

✝ Alice M. Corimbaba Carvalho Leme e seu filho Ananias Corimbaba Carvalho Leme mandam rezar amanhã, sabbado, 9 do corrente, ás 8 horas, a missa de trigesimo d'a pela alma de ANANIAS CARVALHO LEME, esposo, pae e filho, sobrinho, tio e cunhado e irmão, e para este acto de religião convidam os parentes e amigos, cujo acto terá logar na capella dos Capuchinhos, á rua Conde de Bomfim n. 290. (V 19898)

Dr. Alfredo Octavio Domingues da Silva

(1º ANNIVERSARIO)

✝ Georgina Fernandes da Silva, filhos, enteado, cunhados e mais parentes convidam a todas as pessoas amigas para assistirem á missa que por alma de seu saudoso e inesquecivel esposo, pae, padrasto e irmão DR. ALFREDO OCTAVIO DOMINGUES DA SILVA, fazem celebrar na egreja da Luz, na estação do Rocha, amanhã, sabbado, 9 do corrente, ás 9 horas da manhã, antecipando seus agradecimentos a todos quantos comparecerem a este acto de religião. (V 21347)

Antonia Fernandes de Souza

(BARONEZA DE FAMALICÃO)
AGRADECIMENTO

✝ João José de Araujo e familia, David Eugenio de Araujo e familia, Joaquim Eugenio de Araujo e familia (ausentes), José Rodrigues da Costa e familia (ausentes), Francisca de Araujo Brandão e filhos, Antonio Brandão e senhora (ausentes), Aniba do Amaral e familia e demais parentes, agradecem penhoradissimos a todas as pessoas que a acompanharam até á ultima morada e assistiram á missa em suffragio de sua alma. (V 21329)

Francisco de Paula Torquato Villarinho

(3º MEZ)

✝ Andreza Maria Camargo Villarinho, Alvaro Rocha Vianna, Maria Thereza Rocha Vianna e filhos, Francisco de Assis Villarinho convidam aos demais parentes e amigos de FRANCISCO DE PAULA TORQUATO VILLARINHO, para assistirem á missa que em suffragio de sua alma mandam celebrar amanhã, sabbado, 9 do corrente, ás 9 horas, na egreja de Nossa Senhora de La Salette, (Catumby), confessando-se desde já agradecidos. (V 19982)

Maria Carolina de Souza Cruz

✝ João Martins da Cruz, filhos, noras, netos, cunhados, irmãs e sobrinhos agradecem a todas as pessoas que acompanharam os restos mortaes de sua saudosa esposa, mãe, sogra, avó, cunhada, irmã e tia MARIA CAROLINA DE SOUZA CRUZ e novamente convidam para assistirem á missa de setimo dia que pelo descanso eterno de sua alma mandam celebrar amanhã, sabbado, 9 do corrente, ás 9 horas, na egreja de S. Francisco de Paula, antecipando os agradecimentos. (V 21319)

Alfredo de Azevedo Alves

✝ A viuva, filhas, irmãos, cunhados e sobrinhos convidam os amigos e mais parentes do fallecido ALFREDO DE AZEVEDO ALVES, para assistirem á missa de 1º anniversario do seu fallecimento, que mandam rezar amanhã, sabbado, 9 do corrente, ás 9 1|2 horas, no altar-mór da egreja de S. Francisco de Paula, confessando-se summamente gratos aos que comparecerem a este acto de religião. (V 19918)

Maria Honorata de Sant'Anna

✝ Ambrosio Calvet Velloso, filhos, noras e genros convidam seus amigos e parentes para assistirem á missa de setimo dia do fallecimento de sua cunhada e tia MARIA HONORATA DE SANT'ANNA, a realizar-se amanhã, sabbado, 9 do corrente, ás 8 1|2 horas, na egreja de S. Francisco de Paula, agradecendo penhorados. (V 19921)

Sebastião Nolasco de Oliveira

✝ Victor Ruffier & Cia. sinceramente penalizados com o inesperado fallecimento do seu excellente auxiliar e amigo SEBASTIÃO NOLASCO DE OLIVEIRA, fazem celebrar uma missa de setimo dia, hoje, sexta-feira, 8 do corrente, ás 10 horas, na egreja do Bom Jesus. Antecipadamente agradecem aos que comparecerem a esse acto de religião. (V 19892)

Tristão Machado

✝ M. Streva, Francisca Machado Streva e filhos, agradecem penhorados ás pessoas que acompanharam os restos mortaes de seu saudoso sogro, pae e avô TRISTÃO MACHADO, e convidam para a missa de setimo dia que mandam celebrar na egreja da Candelaria, amanhã, sabbado, 9 do corrente, ás 10 horas. Desde já agradecem por esse acto de religião. (V 21292)

Coronel Gustavo Maria de Andrade S. Thiago

(TUPY)

✝ Carlos Emmanuel de S. Thiago, suas irmãs Dometilia, Antonia e Irene, seus tios capitão Alexandrino José de S. Thiago e Antonia de S. Thiago (ausentes), sua esposa Alice Miranda de S. Thiago, seus filhos e seu sobrinho Haroldo, convidam os seus parentes e amigos para assistir á missa que por alma de seu bom e querido irmão, sobrinho, cunhado e tio GUSTAVO MARIA DE ANDRADE S. THIAGO, mandam rezar amanhã, sabbado, 9 do corrente, ás 9 1|2 horas, na matriz de S. José, (rua da Misericordia), confessando-se desde já muito gratos aos que comparecerem a este acto. (V 20638)

Gregorio Martins Pires

(PHARMACEUTICO)

✝ João Martins Pires e irmãos, Alzira Pires e filhos, Feliberto Augusto Martins, convidam seus parentes e amigos para assistirem á missa de setimo dia que por alma de seu inesquecivel e querido irmão, esposo, pae e genro GREGORIO MARTINS PIRES, mandam rezar na egreja de S. Francisco de Paula, hoje, sexta-feira, 8 do corrente, ás 9 horas, desde já se confessando gratos aos que comparecerem. (V 20563)

MODISTA MME. BACELLAR

Executa toilettes de qualquer genero, para senhoras. Distincção e elegancia no talho. Rua Cattete n. 79, sobrado. Phone Beira Mar 187. (V 20520)

Peitoral de Oleo Vermelho

(XAROPE DE SÃO BRAZ)

Applicado nas molestias do apparelho respiratorio, especialmente em coqueluche e tosses rebeldes. — Ap. D. G. S. P. N. 2 — 23|2|1905. Vidro 2$500. Nas pharmacias e drogarias. Depositos: Rua Marechal Floriano, 55; Granado & C., o Drogaria Barcellos, em Nictheroy. (0587)

Curai-vos...

... pelo NATURISMO...

Lunchs e refeições (regimem mixto e vegetariano), a 2$ e 3$ — Plantas remedios só Vegetaes e Livros de grandes MEDICOS que ensinam a cada pessoa "curar-se a si proprio" com pouco gasto e sem perder tempo! Venha já na Rua SÃO JOSÉ 23. (5418)

Quarto no Cattete

Aluga-se um excellente em casa de familia, Rua do Cattete 333, 1º andar. (V 20815)

Machinas de lenços

Vendem-se duas novas, aperfeiçoadas Singer W. 4, Preço de occasião. — Rua Desembargador Izidro 28. (V 19926)

CÃES POLICIAES

Vendem-se legitimos filhotes, belgas e allemães, Rua S. Francisco Xavier 435. Telephone Villa 3308. (V 19.929)

PHARMACIA

Vende-se antiga e conceituada, muito bem sortida e installada em um dos melhores bairros. Tratar á rua do Rosario n. 153, sala dos fundos, com o sr. Carvalho. (V 20787)

SOBRADO — ESCRIPTORIO

Aluga-se no melhor ponto da rua Primeiro de Março. Informações por obsequio, na mesma rua n. 53, loja. (V 20790)

Salas de frente

Alugam-se excellentes, á Avenida Rio Branco n. 129, 2º andar. (V 20785)

COQUELUCHE

O unico remedio efficaz é a COQUELUCHINA. Em todas as drogarias. (0217)

Escola de Côrte

A mais antiga e conhecida, curso completo em 24 lições, (tres mezes), sendo o ultimo gratuito para pratica; 12 lições de côrte 50$, e 12 de chapéos 50$000, no atelier de Mme. Vivi, á rua Sete de Setembro n. 135, sobrado. Telephone Central 547. (0212)

ESCRIPTORIOS

Mobilados, com elevador e installações modernas, serviços de porteiro, luz electrica e limpeza. Informações das 9 ás 5, São Pedro, 9, 1º andar. (V. 20621)

PENSÃO UBA'

RUA BARÃO DE UBA', 89

Familiar; optimo tratamento; preços modicos. Tambem fornece pensão a domicilio. (V 20466)

TERRENO

Com ou sem barracão, compra-se ou aluga-se em S. Christovão, Mattoso ou proximidades da Praça da Bandeira. Cartas com dimensões e preço para a caixa postal n. 2.333. (V 21025)

SO' INTESTINOL

Prisão do ventre, enxaquecas, molestias do figado e intestinos.
URUGUAYANA, 91.
(V. 19647)

Coroação astral

Infallivel contra todos os maleficios, poderosa na realização de todas as justas aspirações. Cartas ao Prof. R. Silva. Rua Camerino 99, sobrado. (V 19796)

Quarto para solteiro

Grande armario com tres espelhos, toucador com poltrona, mesa com cadeira, creado mudo e cama de metal, preço de occasião. Copacabana. Rua Quatro de Setembro n. 132 A. (V 19768)

DENTISTA

Dentista que quer se estabelecer procura gabinete onde possa trabalhar tres vezes na semana. Deseja gabinete bem montado e com agradavel aspecto, e, em rua central. Cartas com proposta para dentista nesta redacção. (V 20380)

SITIO

Vende-se a uma hora desta capital um bello sitio com cachoeira e rio, alto e saluhre, por 7:500$000. Trata-se em Nova Iguassú, na rua Barão de Tinguá n. 65, perto da estação, com o sr. Irineu. (V 21021)

Escola de Côrte Sta. Cecilia

A unica que diploma suas alumnas. Côrtam-se moldes e vendem-se os livros dos mesmos ensinamentos. Rua General Camara n. 110, sobrado. — Phone Norte n. 1.587. (V 21308)

Pensão Naturista

Lunchs e refeições a 2$ e 3$. Café de cevada 200. Tratamento rapido das doenças pela alimentação, tonicos naturaes e plantas medicinaes. 23, Rua S. José, 23 — loja. (11.005)

RAIOS X

Apparelhos de grande potencial, para exames do coração, aorta, pulmão, figado, intestinos, rins e recto.

Localisação de projectis de arma de fogo e corpos estranhos. Photographias Dr. Von Doellinger da Graça, d'Academia de Medicina, director deste serviço na Beneficencia Portugueza. Rodrigo Silva, 5; ás 3 1|2. Phones: 3411 Cent. e 834 Sul. (V 20817)

THEATRO MUNICIPAL

Cede-se pelo preço da casa a assignatura de uma poltrona letra E, para a presente temporada. Assembléa 58, 1º andar, sala da frente.

A VIDA COMMERCIAL

CAMBIO

RIO

Hontem, no inicio dos trabalhos, encontramos este mercado em condições indecisas, vigorando para o fornecimento de cambiaes as taxas de 5 3/16 d. á vista, e 5 7/32 d. a prazo. [illegible]

Pouco depois da abertura, o mercado passou a funccionar em posição frouxa, obtendo-se saques a 5 11/32 d., e em seguida a 5 5/16 e collocação para o papel particular respectivamente a 5 3/8 d. e 5 11/32 d.

Durante o dia, o mercado manifestou-se sustentado, operando os bancos a 5 11/32 d. e pouco depois a 5 11/32 e 5 3/8 d. a taxa para as taxas de cobertura respectivamente a 5 3/8 e 5 13/32 d.

Os negocios nesse dia foram regulares, fechando o mercado em calma, com o bancario cotado a 5 11/32 d. e o particular a 5 13/32 d.

Nova York	10$110 a	10$300
Paris	$553 a	$570
Suissa	1$920 a	1$930
Canadá	10$130 a	10$300
Suecia	2$720 a	2$750
Montevidéo	—	—
Japão (yen)	4$220 a	4$240
Buenos Aires (peso ouro)	—	—
Buenos Aires (peso papel)	—	—
Hespanha	1$390 a	1$420
Hollanda	1$377 a	1$380
Italia	[illegible]	[illegible]
Belgica	[illegible]	[illegible]
Dinamarca	1$660 a	1$680

TABELLA DOS BANCOS

A 90 d/v

Londres	5 5/16 a 5 13/32 (45$176)-(44$393)	
Nova York	10$000 a	10$130
Paris	$547 a	$557

A' VISTA

Londres	5 1/4 a 5 11/32 (45$578)-(44$913)	
Nova York	10$050 a	10$200
Paris	$548 a	$560
Canadá	10$200 a	10$240
Hamburgo (rentmark)	2$420 a	2$430
Hamburgo (por 1.000.000 de marcos)	—	$001
Rumania (lei)	$050 a	$074
Italia	$443 a	$455
Hespanha	1$355 a	1$385
Portugal	$292 a	$309
Belgica	$507 a	$520
Austria (por 1.000.000 de corôas)	150$000 a	170$000
Suissa	1$910 a	1$940
Montevidéo	7$897 a	8$100
Syria	$550 a	$558
Palestina	$550 a	$558
Tcheco-Slovaquia	$307 a	$311
Japão (yen)	4$200 a	4$220
Buenos Aires (peso ouro)	7$740 a	7$900
Buenos Aires (peso papel)	3$380 a	3$550
Vales ouro, por 1$	5$540 a	5$598
Vales, café	$553 a	$560
Hollanda	3$910 a	3$980
Suecia	2$700 a	2$740
Noruega	1$414 a	1$420
Chile	1$120	
Dinamarca	1$650 a	1$670

CABO

Londres	5 7/32 a 5 5/16 (45$988)-(45$176)	

CURSO OFFICIAL DO CAMBIO

	90 d/v	A' vista
S/Londres	5 11/32	5 19/64
" Montevidéo	—	—
" Nova York	—	10$135
" Paris	$553	$557
" Syria	—	$558
" Palestina	—	$558
" Tcheco-Slovaquia	—	$310
" Italia	—	$451
" Belgica	—	$515
" Hamburgo (rentmark)	—	2$453
" Buenos Aires (peso ouro)	—	7$720
" Buenos Aires (peso papel)	—	3$412
" Portugal	$273	$297
" Rumania (lei)	—	$050
" Japão (yen)	—	—
" Canadá	—	—
" Hollanda (florin)	—	3$910
" Hamburgo (por 1.000.000 de marcos)	—	$001
" Austria (por 1.000 corôas)	—	—
" Dinamarca	—	—
" Suecia	—	—
" Hespanha	—	1$377
" Noruega	—	1$420
" Suissa	—	1$922

EXTREMAS:

Caixa matriz	5 5/16 a	5 13/32
Bancario	5 9/32 a	5 13/32

MOEDAS:

Soberanos	—	—
Libras (papel)	—	46$500
Liras (papel)	—	$455
Francos (papel)	—	—
Peso argentino (papel)	—	—
Peso uruguayo (ouro)	—	—
Ouro nacional (moeda de 20$)	—	—
Dollars (papel)	—	—
Pesetas (papel)	—	—
Franco suisso (papel)	—	—
Escudos (papel)	—	$300

Taxas officiaes do cambio, durante o mez de Julho de 1924

DIAS	Londres 90 d/v	Londres á vista	Paris 90 d/v	Paris á vista	Nova York 90 d/v	Nova York á vista	Canadá 90 d/v	Montevidéo á vista	Buenos Aires peso papel á vista	Buenos Aires peso ouro á vista	Hollanda á vista	Suissa á vista	Hespanha á vista	Italia á vista	Belgica á vista	Portugal 90 d/v	Portugal á vista	Hamburgo	Hamburgo rentmark á vista	Austria á vista	Tcheco-Slovaquia á vista	Rumania á vista	Noruega á vista	Dinamarca á vista	Syria e Palestina á vista	Suecia á vista	Japão á vista
1	6 1/64	5 61/64	$484	$489	—	9$329	—	7$263	3$055	6$900	3$507	1$661	1$257	$402	$427	$252	$269	1$000	2$225	140$000	$281	$048	—	—	$490	—	—
2	—	—	—	—	—	—	—	—	—	—	—	—	—	—	—	—	—	—	—	—	—	—	—	—	—	—	—
3	5 63/64	5 59/64	$483	$485	—	9$357	9$300	7$263	3$072	7$000	3$525	1$672	1$244	$404	$425	$250	$270	1$000	2$240	140$000	$281	$048	1$250	$520	$485	—	—
4	6 1/64	5 61/64	$472	$477	—	9$307	—	7$230	3$037	6$970	3$515	1$660	1$237	$402	$421	$252	$269	1$000	2$235	140$000	$281	$048	1$265	—	—	—	—
5	5 61/64	5 57/64	$471	$480	—	9$356	9$300	7$300	3$064	7$020	3$532	1$678	1$245	$403	$420	$250	$270	1$000	2$255	140$000	$280	$047	1$270	—	—	2$600	—
6	—	—	—	—	—	—	—	—	—	—	—	—	—	—	—	—	—	—	—	—	—	—	—	—	—	—	—
7	5 25/32	5 47/64	$493	$495	—	9$681	—	7$500	3$171	7$100	3$600	1$736	1$280	$416	$436	$256	$274	1$000	2$275	145$000	$287	$049	1$300	—	$511	—	—
8	5 25/32	5 47/64	$500	$502	9$500	9$699	—	7$612	3$172	7$280	3$685	1$742	1$296	$419	$437	$259	$278	1$000	2$340	140$000	$288	$048	—	—	$503	2$590	—
9	5 3/4	5 45/64	$496	$497	—	9$715	9$500	7$475	3$150	7$160	3$668	1$743	1$289	$415	$436	$251	$276	1$000	2$320	140$000	$288	$047	1$290	—	$504	—	—
10	5 9/16	5 33/64	$513	$517	—	10$063	—	7$800	3$280	7$350	3$782	1$810	1$350	$429	$454	$270	$282	1$000	2$405	145$000	$295	$049	—	—	—	—	—
11	5 3/8	5 21/64	$532	$532	—	10$403	—	8$075	3$363	7$600	3$900	1$869	1$391	$447	$468	$260	$286	1$000	2$460	140$000	$303	$050	1$400	—	—	2$750	4$350
12	5 3/64	5 d.	$560	$569	10$910	10$928	—	—	3$590	—	4$170	1$990	1$461	$471	$500	$270	$307	1$000	2$650	160$000	$330	$052	—	—	—	—	—
13	—	—	—	—	—	—	—	—	—	—	—	—	—	—	—	—	—	—	—	—	—	—	—	—	—	—	—
14	—	—	—	—	—	—	—	—	—	—	—	—	—	—	—	—	—	—	—	—	—	—	—	—	—	—	—
15	5 1/16	5 1/64	$568	$570	10$700	10$909	—	8$625	3$566	8$250	4$142	2$005	1$464	$477	$501	$285	$304	1$000	2$610	160$000	$329	$055	—	—	—	2$950	—
16	5 11/64	5 1/8	$554	$552	—	10$688	10$600	8$525	3$521	8$200	4$107	1$970	1$440	$464	$490	$277	$298	1$000	2$580	157$500	$323	$055	—	—	—	—	—
17	5 17/64	5 7/32	$545	$548	10$450	10$560	—	8$450	3$466	8$050	4$007	1$938	1$426	$461	$487	$270	$295	1$000	2$515	—	—	$054	—	1$740	—	—	4$550
18	5 27/64	5 3/8	$528	$526	—	10$314	—	8$000	3$341	7$720	3$907	1$880	1$386	$446	$472	$273	$291	1$000	2$460	150$000	$310	$053	—	—	$528	—	—
19	5 23/64	5 5/16	$530	$529	—	10$321	—	7$820	3$362	7$580	3$910	1$889	1$373	$444	$466	$277	$289	1$000	2$475	150$000	$311	$053	—	—	$540	—	—
20	—	—	—	—	—	—	—	—	—	—	—	—	—	—	—	—	—	—	—	—	—	—	—	—	—	—	—
21	5 13/64	5 5/32	$550	$553	—	10$671	—	8$100	3$487	7$850	4$075	1$956	1$424	$459	$487	$277	$295	1$000	2$610	—	$320	$054	—	—	$553	2$900	—
22	5 13/64	5 5/32	$550	$553	—	10$633	—	8$200	3$487	8$000	4$107	1$970	1$440	$466	$495	$270	$299	1$000	2$590	—	$324	$055	—	—	—	—	—
23	5 3/16	5 9/64	$549	$552	—	10$600	—	8$110	3$510	8$000	4$083	1$965	1$429	$463	$492	—	$299	1$000	—	155$000	$322	$054	1$430	1$750	$551	—	—
24	5 7/32	5 11/64	$542	$545	—	10$608	—	8$100	3$477	7$950	4$070	1$958	1$431	$460	$489	$275	$299	1$000	—	—	$323	$053	1$420	—	—	—	—
25	5 17/64	5 7/32	$536	$540	—	10$487	—	8$210	3$489	—	4$040	1$936	1$415	$457	$483	$276	$301	1$000	2$530	—	$319	$053	—	1$720	$540	—	—
26	5 1/4	5 13/64	$535	$537	—	10$487	—	8$000	3$473	7$900	3$995	1$934	1$415	$458	$481	$275	$297	1$000	2$530	—	$322	—	—	—	—	—	—
27	—	—	—	—	—	—	—	—	—	—	—	—	—	—	—	—	—	—	—	—	—	—	—	—	—	—	—
28	5 23/64	5 5/16	$525	$531	—	10$380	—	7$990	3$435	7$900	3$950	1$905	1$403	$452	$481	$273	$293	1$000	2$465	—	$314	$050	—	1$690	—	—	—
29	5 15/32	5 27/64	$512	$515	—	10$110	—	7$800	3$349	7$660	3$880	1$876	1$365	$442	$463	$270	$269	1$000	2$430	—	$310	$050	—	1$650	$515	—	—
30	5 23/64	5 5/16	$516	$518	—	10$260	—	7$875	3$409	7$670	3$950	1$896	1$374	$445	$465	$265	$288	1$000	2$420	—	$312	$051	1$420	—	—	—	—
31	5 15/64	5 3/16	$524	$527	—	10$521	—	8$100	3$412	7$900	4$015	1$959	1$410	$457	$478	$270	$295	1$000	2$510	—	$320	—	—	—	—	—	—
Taxas médias do mez	5 29/64	5 13/32	$523	$527	10$390	10$216	9$675	7$893	3$350	7$609	3$864	1$864	1$370	$442	$466	$267	$289	1$000	2$440	150$000	$307	$051	1$338	1$678	$520	2$758	4$450

CAMBIOS ESTRANGEIROS

LONDRES, 7.

Abertura:

	Hoje	Anterior
LONDRES s/N. York á vista por £	$ 4.46,50	$ 4.45,62
" s/Genova á vista por £	L. 101,06	L. 101,25
" s/Madrid á vista por £	P. 33,17	P. 33,17
" s/Paris á vista por £	F. 81,35	F. 82,15
" s/Lisboa á vista por 1$000	d. 1 1/2	d. 1 1/2
" s/Berlim á vista por £	Nominal	Nominal
" s/Amsterdam á vista p. £	Fl. 11,56	Fl. 11,55
" s/Berne á vista por £	F. 23,65	F. 23,67
" s/Bruxellas á vista por £	F. 87,75	F. 89,75

LONDRES, 7.

Fechamento:

	Hoje	Anterior
LONDRES s/N. York á vista por £	$ 4.46,50	$ 4.46,12
" s/Genova á vista por £	L. 101,12	L. 101,12
" s/Madrid á vista por £	P. 33,20	P. 33,15
" s/Paris á vista por £	F. 82,20	F. 80,80
" s/Lisboa á vista por 1$000	d. 1 1/2	d. 1 1/2
" s/Berlim á vista por £	M. Nominal	M. Nominal
" s/Amsterdam á vista p. £	Fl. 11,56	Fl. 11,55
" s/Berne á vista por £	F. 23,65	F. 23,67
" s/Bruxellas á vista por £	F. 89,25	F. 86,254
" s/Amsterdam á vista p. £	Fl. 11,56	Fl. 11,59
" s/Stockholmo á vista p. £	Kr. 16,75	Kr. 16,77
" s/Christiania á vista por £	Kr. 32,40	Kr. 32,30
" s/Copenhagen á vista p. £	Kn. 27,70	Kn. 27,50

NOVA YORK, 7.

Abertura:

	Hoje	Anterior
N. YORK s/Londres, tel., por £	$ 4.46,62	$ 4.46,37
" s/Paris, tel., por F.	c 5.45,00	c 5.54,00
" s/Genova, tel., por L.	c 4.42,00	c 4.42,00
" s/Madrid, tel., por P.	c 13.45,00	c 13.48,00
" s/Amsterdam, tel., por Fl.	c 38.64,00	c 38.64,00
" s/Berne, tel., por F.	c 18.92,00	c 18.78,00
" s/Bruxellas, t. tel., por F.	c 5.02,00	c 5.13,00
" s/Berlim, tel., por M.	c 0,00000000024	c 0,000000000024

BUENOS AIRES, 7.

Abertura:

	Hoje	Anterior
BUENOS AIRES, s/Londres, taxa telegraphica, por $ ouro, t/venda	d. 40 3/4	d. 40 3/4
BUENOS AIRES, s/Londres, taxa telegraphica, por $ ouro, t/compra	d. 40 13/16	d. 40 13/16
MONTEVIDÉO s/Londres, taxa telegraphica, por $ ouro, t/venda	d. 41 3/4	d. 41 9/16
MONTEVIDÉO s/Londres, taxa telegraphica, por $ ouro, t/compra	d. 42	d. 41 13/16

CAMBIOS SUISSOS

Fechamento do dia 6:

	Hoje	Anterior
Londres s/Berna, á vista por £	FS. 23,67	FS. 23,70
Paris s/Berna, á vista por 100 FS.	F. 340,00	F. 345,50

TELEGRAMMA FINANCIAL

Taxas de descontos:	Fechamento	Anterior
Do Banco da Inglaterra	4 %	4 %
Do Banco de França	6 %	6 %
Do Banco da Italia	5 1/2 %	5 1/2 %
Do Banco de Hespanha	6 %	6 %
Do Banco da Allemanha	90 %	90 %
Em Londres, tres mezes	3 3/4 %	3 3/4 %
Em Nova York, tres mezes	3 1/2 %	3 1/2 %
CAMBIO — Londres sobre Bruxellas, á vista por £	F. 86,75	F. 90,75
Genova s/Londres á vista por £	L. 101,25	L. 101,50
Madrid s/Londres á vista por £	P. 33,15	P. 33,10
Lisboa s/Londres á vista (t./v.) p. £	Esc. 153	Esc. 153,50
Lisboa s/Londres á vista (t./c.) por £	Esc. 152	Esc. 152,50
Paris s/Londres á vista por £	F. 81,10	F. 81,95
Paris s/Italia á vista por 100 L.	F. 79,87	F. 81,00
Paris s/Hespanha á vista por 100 L.	F. 242,50	F. 251,25
Nova York s/Londres, t. te., por £	$ 4.45,97	$ 4.46,37
Nova York s/Paris, telegraph. bancario, por franco	Cts. 5.46,50	Cts. 5.47,50
Nova York s/Genova, idem, por lira	" 4.41,75	" 4.41,50
Nova York s/Madrid, idem, por Pl.	" 13.47,00	" 13.51,00
Nova York s/Amsterdam por 100 L.	" 38.62,00	" 38.67,00
Nova York s/Suissa, idem, por franco	" 18.87,00	" 18.85,00
Nova York s/Bruxellas, tel., por F.	" 5.09,00	" 5.03,50
Nova York s/Berlim, taxa telegraphica, por marco	" 0,0000000034	" 0,0000000024

STOCK EXCHANGE DE LONDRES

TITULOS BRASILEIROS

FEDERAES:

Funding, 5 o/o	80 3/4	80 3/4
Novo Funding, 1914	71 1/2	71
Conversão, 1910, 4 o/o	43	42 3/4
1908, 5 o/o	59	59

ESTADUAES:

Districto Federal, 5 o/o	63	63
Bello Horizonte, 1905, 6 o/o	67 1/2	67 1/2
Estado do Rio Bonus ouro, 5 o/o	61 1/2	61
E. da Bahia, Emp. ouro, 1913, 5 o/o	31 3/4	31 1/2

TITULOS DIVERSOS

Brazil Railway, Common Stock	1/4	1/4
Brazilian Traction, Light & Power Cº, Ltd., Ord.	53 1/2	53 1/4
S. Paulo Railway Cº, Ltd. Ord.	150	151
Leopoldina Railway Cº, Ltd., Ord.	23 5/8	23 1/4
Dumont Coffee Cº, Ltd., 7 1/2 o/o, Cum. Pref.	10	10
St. John del Rey Mining, Ord.	17/9	17/9
Rio Flour Mills & Granaries, Ltd.	75/—	75/—
Bank of London and South America, Ltd.	7 3/4	7 3/4
Mala Real Ingleza, Ord.	90	90

TITULOS ESTRANGEIROS

Emp. de Guerra Britannico, 5 o/o, 1929/47 (Ex-dividendo)	101 1/4	101 1/8
Consols, 2 1/2 %	57 1/8	57 1/8
Rente Française, 4 %, 1917	57,25	56,90
Rente Française, 3 o/o (na Bolsa de Paris)	53,40	53,30
Rente Française (Integralizado)	55,70	55,80
Rente Française, 5 o/o (na Bolsa de Paris)	67,35	67,60

CAFÉ

(RIO)

Os negocios realizados ante-hontem no typo 7, foram ao preço de 46$300 por arroba.

Pauta, 3$180

Entradas em 6:

	Saccas
E. F. Leopoldina	17.305
Marítima	1.610
Alfredo Maia	—
Cabotagem	2.219
Total	21.134
Desde 1º	106.283

Média	17.714
Desde 1º de julho	507.620
Média	13.719
Desde 1º de julho de 1923	398.396

Embarques em 6:

E. Unidos	[illegible]
Europa	6.875
Cabo	4.250
Rio da Prata	417
Cabotagem	—
Pacifico	—
Total	16.800

Desde 1º	82.686
Desde 1º de julho	449.649
Desde 1º de julho de 1923	428.341
Existencia em 7	378
Idem em 1923	792.667

Ainda hontem, no inicio dos trabalhos encontrámos este mercado em condições frouxas e com os preços em declinio. A procura era pouco activa e na taboa existiam bastante slotes, tendo sido apuradas, nas primeiras horas, vendas de 6.[illegible] saccas, na base de 45$800, a arroba, pelo typo 7.

A' tarde foram registrados negocios de mais 7.934 saccas ao mesmo preço da manhã, fechando o mercado em calma.

COTAÇÕES

Typo 2	—
Typo 3	48$600
Typo 4	47$900
Typo 5	—
Typo 6	46$500
Typo 7	45$800
Typo 8	45$160

MOVIMENTO DO CAFE' A TERMO

1ª BOLSA

	V.	C.	Da cot. anterior
Agosto	46$800	46$000	+ $300
Setembro	46$050	46$000	+ $700
Outubro	45$600	45$100	+ $600
Novembro	44$950	44$500	+ $500
Dezembro	[illegible]	[illegible]	
Janeiro	44$200	43$600	+ $050

Vendas: 20.000 saccas.
Posição: estavel.

2ª BOLSA

	V.	C.	Da cot. anterior
Agosto	46$200	45$500	— $500
Setembro	45$800	45$700	— $300
Outubro	45$100	45$000	— $100
Novembro	44$800	44$200	— $300
Dezembro	s/v.	43$050	— $150
Janeiro	44$100	43$200	— $400

Vendas: 20.000 saccas.
Posição: calma.

HAVRE, 6.

Fechamento:

	Hoje	Anterior
Café para entrega em setembro	353	356
Café para entrega em dezembro	337 1/2	337 1/2
Café para entrega em março	323 1/2	322
Café para entrega em maio	309 1/2	309
Vendas do dia	10.000	5.000

Mercado calmo.
Desde o fechamento anterior, alta de 1/2 a 1 franco e baixa de 3 francos parcial.

HAVRE, 7.

Abertura:

	Hoje	Fechamento anterior
Café para entrega em setembro	358 3/4	353
Café para entrega em dezembro	340 3/4	337 1/2
Café para entrega em março	326 1/2	323 1/2
Café para entrega em maio	310 3/4	309 1/2
Vendas	5.000	10.000

Mercado calmo.
Desde o fechamento anterior, alta de 1 1/4 a 5 3/4 francos.

NOVA YORK, 7.

Abertura:

	Hoje	Fechamento anterior
Café para entrega em setembro	14,50	14,88
Café para entrega em dezembro	13,80	13,88
Café para entrega em março	13,47	13,47
Café para entrega em maio	13,18	13,18

Mercado estavel.
Desde o fechamento anterior, baixa parcial de 8 pontos.

NOVA YORK, 7.

Fechamento:

	Hoje	Anterior
Café para entrega em setembro	14,75	14,88
Café para entrega em dezembro	13,78	13,88
Café para entrega em março	13,38	13,47
Café para entrega em maio	13,07	13,18
Vendas do dia	15.000	40.000

Mercado apenas estavel.
Desde o fechamento anterior, baixa de 9 a 13 pontos.

LONDRES, 6.

Fechamento:

Mezes:	Setemb.	Dezemb.	Março	Maio
Hoje	95/6	93/6	n/cot.	n/cot.
Anterior	95/6	94/—	n/cot.	n/cot.

Baixa parcial de 6 d.
Mercado, calmo. Vendas, nada.

S. PAULO, 7 (12 hs.)

Entradas de café:

Em Jundiahy, pela Estrada Paulista: hoje, 22.000 saccas; dia anterior, 22.000 saccas; mesmo dia no anno passado, 20.000 saccas.

Em S. [illegible] Estrada Sorocabana, etc.: hoje, 13.000 saccas; dia anterior, 9.000 saccas; [illegible] passado, 8.000 saccas.

Total: hoje, 35.000 saccas; dia anterior, 31.[illegible]; dia no anno passado, 28.000 saccas.

SANTOS, 6.

A Bolsa de Café reiniciará os trabalhos no dia 11 do corrente.

SANTOS, 7.

Mercado: hoje, fechado; anterior, fechado; mesmo dia no anno passado, calmo.

N. 4, disponivel, por 10 kilos, preços da rua: hoje, 35$ a 37$500; anterior, fechado; mesmo dia no anno passado, 19$500.

N. 7, disponivel, por 10 kilos, preços da rua: hoje, 30$ a 32$; anterior, fechado; mesmo dia no anno passado, 17$500.

[illegible] hoje, 35.025 saccas; anterior, 35.170 saccas; mesmo dia no anno passado, 35.453 saccas.

Entradas por agua: hoje, 2.277 saccas; anterior, 539.

Existencia: hoje, 580.459 saccas; anterior, 620.050 saccas; mesmo dia no anno passado, 1.562.076 saccas.

Sahidas:

	Saccas
Para os Estados Unidos	29.696
Para a Europa	5
Por cabotagem	149
Total	35.590

Rocha Faria & C.ª

MATRIZ — RIO
Codigo Borges, Ribeiro, etc.
End. tel.: ROCHAFARIA
Commissarios de café
Rua Th. Ottoni, 113 — 1º
Arm.: Camerino, 68
Caixa postal 710
Telephone: Norte, 2.254 — 3.233
Adeantam sobre conhecimentos, sendo a commissão apenas de 700 réis por sacco.
FILIAL — Santos: Rua Santo Antonio n. 68
Preços por 15 kilos, no Rio:

Typo 3	48$600
" 4	47$900
" 5	47$200
" 6	46$500
" 7	45$800
" 8	45$100

Informações: mercado CALMO.

ESTEVES, REZENDE & Cia.

Commissões — Consignações — Conta Propria
Adeantam sobre conhecimentos
Commissão: $700 por sacco
Escriptorio: Quitanda 198 (sob.)
TELEPHONE NORTE 6.024
Armazens: rua da Gamboa 133-135
TELEPHONE NORTE 3.796
Endereço telegraphico: "GRACIANO"
CODIGO — "Ribeiro"
Cotações por 15 kilos

Typo 2	50$300 a 50$800
" 3	49$300 a 49$800
" 4	48$300 a 48$800
" 5	47$300 a 47$800
" 6	46$300 a 46$800
" 7	45$800 a 46$300
" 8	45$300 a 45$800
" 9	44$800 a 45$300

Mercado CALMO.
Rio, 7/8/924.

Barboza, Albuquerque & Comp.

SECÇÃO DE CAFÉ
RUA DO ROSARIO 101, 102 e 104
Caixa postal 622
Endereço telegraphico "OLIBARBOZA"
ADEANTAM SOBRE CONHECIMENTOS
Collocam cafés a chegar mediante as amostras
CORRETAGEM, 300 réis por sacco.
Recebem cafés nas condições de armazens geraes e dispõem de machinismos para rebeneficiar café.

Cotações por 15 kilos

Typos	Sul e oeste de Minas Americano	Sul e oeste de Minas Cór	Outras Procedencias Americano	Outras Procedencias Cór
3	NOMINAL		48$821	49$321
4			48$106	48$616
5			47$391	47$901
6			46$671	47$186
7			45$961	46$471
8			44$939	45$450
9			43$918	44$429

Mercado CALMO.
SABINO DE ROBERTIS, encarregado.
(6226)

ASSUCAR

(RIO)

Hontem, o mercado deste producto funccionou em condições de firmeza, mas com os compradores retrahidos.

Verificaram-se regulares entradas e pequenas entregas.

MOVIMENTO DO MERCADO

	Saccas
Stock anterior	41.421
Entradas:	
De Pernambuco	—
De Macahé	—
Da Bahia	—
De Campos	4.092
De Minas	—
De Espirito Santo	—
Do Ceará	—
Total	4.092
Desde 1º	20.399
Saidas	1.355
Desde 1º	18.537
Stock hontem á tarde	44.159

COTAÇÕES

	Por 60 kilos
Crystaes cif.	78$000 a 80$000
Demeraras	69$000 a 71$000
Mascavinhos cif.	69$000 a 71$000
1ºs. jactos	Não ha
2ºs. jactos	72$000 a 74$000
Mascavos cif.	66$000 a 68$000
Retames	—

MOVIMENTO DO ASSUCAR A TERMO

1ª BOLSA

	V.	C.	Da cot. anterior
Agosto	s/v.	65$000	
Setembro	64$500	63$000	
Outubro	60$800	50$100	
Novembro	59$900	58$000	
Dezembro	59$500	57$500	+ 1$500
Janeiro	s/v.	55$700	+ $700

Vendas: 3.000 saccas.
Posição: indecisa.

2ª BOLSA

	V.	C.	Da cot. anterior
Agosto	s/v.	65$000	
Setembro	s/v.	64$800	+ 1$800
Outubro	61$500	60$000	+ $600
Novembro	60$000	59$000	+ 1$000
Dezembro	59$800	57$500	
Janeiro	59$500	57$500	+ 2$200

Vendas: não houve.
Posição: paralysada.

LONDRES, 6.

Fechamento:

	Hoje	Anterior
Assucar para entrega em agosto	22/4 1/2	22/3
Assucar para entrega em outubro	20/3	20/—
Assucar para entrega em dezembro	19/4 1/2	19/3
Assucar para entrega em março	19/6	19/4 1/2
Assucar do Brasil com 96% de base para embarques futuros, junho/agosto	Nominal	Nominal

Estado do mercado: estavel.
Desde o fechamento anterior, alta de 1 1/2 a 3 d.

LONDRES, 7.

Abertura:

	Hoje	Anterior
Assucar para entrega em agosto	22/10 1/2	22/4 1/2
Assucar para entrega em outubro	20/3	20/3
Assucar para entrega em dezembro	19/7 1/2	19/4 1/2
Assucar para entrega em março	19/7 1/2	19/6

Estado do mercado: firme.
Desde o fechamento anterior, alta parcial de 1 1/2 a 6 d.

NOVA YORK, 6.

Fechamento:

	Hoje	Fechamento anterior
Assucar para entrega em setembro	3.35	3.27
Assucar para entrega em dezembro	3.44	3.38
Assucar para entrega em março	3.23	3.20
Assucar para entrega em maio	3.35	3.31

Mercado estavel.
Alta de 3 a 8 pontos desde o fechamento anterior.

NOVA YORK, 7.

Abertura:

	Hoje	Fechamento anterior
Assucar para entrega em setembro	3.40	3.35
Assucar para entrega em dezembro	3.48	3.44
Assucar para entrega em março	3.26	3.23
Assucar para entrega em maio	3.38	3.35

Mercado estavel.

PERNAMBUCO, 7 (12 hs.)

Mercado: hoje, inactivo; anterior, inactivo.

Preços por 15 kilos:

Usinas, de 1ª: hoje, n/cotado; anterior, n/cotado.

Usinas, de 2ª: hoje, n/cotado; anterior, n/cotado.

Crystaes: hoje, n/cotado; anterior, n/cotado.

Demeraras: hoje, n/cotado; anterior, n/cotado.

3ª sorte: hoje, n/cotado; anterior, n/cotado.

Somenos: hoje, n/cotado; anterior, n/cotado.

Brutos seccos: hoje, n/cotado; anterior, n/cotado.

Entradas:

	Hoje	Anterior
Desde hontem, em saccos de 60 kilos	200	Nada
Desde 1º de setembro proximo passado, em saccos de 60 kilos	2.232.300	2.232.100
Existencia em saccos de 60 kilos	7.700	7.500

CENTRO DO COMMERCIO DE CAFE' DO RIO DE JANEIRO

Assembléa Geral Extraordinaria

São convidados os socios quites para se reunirem na séde social, no dia 12 do corrente, ás 14 horas, em assembléa geral extraordinaria, que deve resolver sobre a reforma de estatutos, cujo projecto, elaborado pela commissão nomeada na Assembléa Geral de 25 de outubro de 1923, já foi distribuido.

Dependendo a deliberação da assembléa, da presença minima de dois terços dos socios quinhoistas, a directoria pede com empenho seu comparecimento.

Rio de Janeiro, 6 de agosto de 1924. — *Galeno Gomes*, Presidente. (V 20822)

ALGODÃO

(RIO)

Ainda hontem este mercado funccionou em condições de firmeza não tendo se verificado novas entradas e sendo pequenas as entregas.

Os preços não accusaram modificação.

MOVIMENTO DO MERCADO

	Fardos
Stock anterior	5.567
Entradas:	
De Natal	—
Da Parahyba	—
Do Maranhão	—
De Pernambuco	—
Do Ceará	—
De Penedo	—
Total	—
Desde 1º	1.501
Saídas	28
Desde 1º	1.387
Stock hontem á tarde	5.539

COTAÇÕES

	Por 60 kilos
Sertões	88$000 a 92$000
Primeiras sortes	85$000 a 90$000
[illegible]	Nominal
Mediano	74$000 a 83$000

LIVERPOOL, 6.

Fechamento:

	Hoje	Anterior
American Futures, para outubro	16,44	16,15
American Futures, para janeiro	16,09	15,77
American Futures, para março	16,01	15,69
American Futures, para maio	15,87	15,55

Mercado: melhorou depois da abertura. Avisos de Nova York. Noticias da colheita.
Desde o fechamento anterior, alta de 29 a 32 pontos.

LIVERPOOL, 7.

Abertura:

	Hoje	Anterior
Mercado	Accessivel	Estavel
Pernambuco, Fair	17,47	17,90
Maceió, Fair	17,47	17,90
Fully Middling	17,37	17,70
Futures, para outubro	15,87	16,44
Futures, para janeiro	15,52	16,09
Futures, para março	15,44	16,01
Futures, para maio	15,30	15,87

Disponivel brasileiro, baixa de 43 pontos.

Disponivel americano, baixa de 43 pontos.

Termo americano, baixa de 57 pontos.

LIVERPOOL, 7.

Reportagem do mercado de algodão:

Mercado do disponivel: — Preços mais baixos. Muita procura, porém, poucos negocios.

Mercado do termo: — Affrouxou depois da abertura, mas recuperou novamente. Os baixistas compram.

Mercado do algodão em Manchester — A procura do panno é boa e a do fio é pequena.

NOVA YORK, 6.

Fechamento:

	Hoje	Anterior
American Middling Uplands	31,25	31,25
Futures, para outubro	28,20	28,25
Futures, para janeiro	27,47	27,50
Futures, para março	27,69	27,70
Futures, para maio	27,83	27,82

Mercado: affrouxou depois da abertura, mas recuperou novamente. Os baixistas compram.
Desde o fechamento anterior, baixa de 1 a 5 e alta de 1 ponto.

NOVA YORK, 7.

Abertura:

	Hoje	Anterior
American Futures, para outubro	27,57	28,20
American Futures, para janeiro	26,89	27,47
Futures, para março	27,15	27,69
Futures, para maio	27,28	27,83

Estado do mercado: commercio em geral activo. Os baixistas vendem. Noticias de Nova York.
Desde o fechamento anterior, baixa de 54 a 63 pontos.

PERNAMBUCO, 7 (12 hs.)

Mercado: hoje, calmo; anterior calmo.

Preços por 15 kilos	Hoje	Anterior
1ª sorte, vendedores	110$000	116$000
1ª sorte, compradores	105$000	105$000
Entradas:		
Desde hontem, em saccas de 80 ks.	100	Nada
Desde 1º de setembro proximo passado, em saccas de 80 kilos	112.100	112.000
Existencia em saccas de 80 kilos	1.700	1.600

Pinto, Lopes & C.

Escriptorio, r. General Camara, 45 — Rio. *Armazem: r. Coronel Pedro Alves, 28.*
EXPORTADORES E COMMISSARIOS DE CAFE'

OURIVESARIA CHRISTOFLE

Talheres e Baixellas
O UNICO METAL COMPARAVEL A' PRATA
Marca da fabrica — Agente geral para todo o Brasil — Marca da fabrica
CASA JULES BLOCH — Rua do Carmo 65-Rio — (Vendas sómente por atacado)
Representantes em S. Paulo: L. GRUMBACH & Cia. — Caixa 283
Depositarios em Bello-Horizonte: E. THIBAU & Cia.
(7526)

MOVIMENTO DA BOLSA

O movimento verificado na Bolsa, hontem, foi animadissimo tendo havido negocios desenvolvidos sobre um grande numero de papeis, notadamente apolices da União e da Municipalidade.

Entretanto, nenhum delles accusou modificação apreciavel nas cotações, tendo sido estas mantidas sem variações de interesse.

Foram tambem cotados em maior escala os papeis de bancos e de diversas companhias, como se verifica a seguir:

VENDAS

Apolices

Uniformizadas, de 1:000$, 3, 4, 5, 5, 5, 5, 6, 7, 4, 29, 1, 20, 25, 26, a.	760$000
Diversas Emissões de réis 1:000$, nom., 7, 10, a	746$000
Ditas idem, 2, 4, 10, 6, 7, 9, 12, 13, 20, 20, 150, 21, 30, 35, 45, 38, 50, 50, 50, a.	748$000
Ditas idem 22, a.	749$000
Ditas port., 2, 2, 10, 11, 8, 41, 70, a.	648$000
Ditas idem, 1, 5, 6, 36, a	610$000
Ditas idem, 3, 10, 10, a	650$000
Ditas em cautela, 50, a	642$000
Ditas idem, 50, 50 150, a	644$000
Obrigações do Thesouro, 15, a.	918$000
Municipaes, de 1906, port., 3, 8, a.	160$000
Ditas de 1914, port., 20, a	152$000
Ditas decreto 1.535, port., 6, a.	157$500
Ditas idem, 52, 10, 30, 58, a.	158$000
Ditas decreto 1.948, port., 45, 155, a.	154$000
Ditas decreto 1.933, port., 23, a.	166$000
Ditas idem, 12, a.	167$000
Ditas idem, 24 a.	168$000
Ditas idem, 6, a.	168$500
E. de Minas Geraes, de 1:000$, nom., 3, 44, a	745$000
Popular, da Parahyba, 7, 7, 100, a.	92$000
E. do Rio (Popular), 1, 5, 100, a.	98$000

Bancos

Portuguez do Brasil, nom., c/50 o/o, 100, a.	80$000
Idem, nom., 10 25, a.	179$000
Idem, port., 100, a.	180$000
Commercial, 50, a.	191$000
Nacional Brasileiro, 20, a	230$000
Brasil 20, a.	385$000
Idem, 10, a.	383$000
Idem, 20, 40, 50, a.	384$000

Debentures

Docas de Santos, 4, 1, 10, a.	190$000

VENDA JUDICIAL

Bancos

Commercio, 1 acção, a.	173$000
Commercial, 10, acções, a	101$000
Brasil, 18, acções, a.	384$000

Companhias

Predial e de Saneamento, 1 3/4 acção a.	102$000
Seguros Confiança, 5 acções, a.	225$000
Seguros Argos Fluminense, 2 acções, a.	1:631$000
Seguros Previdente, 3 acções, a.	1:831$000

OFFERTAS

Apolices:	V.	C.
Obrigações do Thesouro, 7 o/o	920$000	917$000
Obras do Porto	710$000	690$000
Federaes de 30 o/o	440$000	—
Ditas, de 1:000$	—	760$000
Ditas, de 1:000$	748$000	746$000
Ditas em cautela	—	730$000
Ditas port.	650$000	648$000
Ditas em cautela	643$000	640$000
Ditas (Popular)	98$000	97$500
Ditas port.	—	—
E. de Minas Geraes		

	V.	C.
Ditas de 1:000$	745$000	742$000
Ditas de 1b. 20, port.	512$000	—
Ditas nom.	—	397$000
Ditas de 1906 port.	160$000	159$000
Ditas nom.	—	150$000
Ditas de 1914 port.	154$000	152$000
Ditas de 1917 port.	155$000	—
Ditas de 1920 port.	—	148$000
Ditas de 1909 port.	140$000	—
Ditas decreto 1.535, port.	159$000	157$000
Ditas decreto 1.550	170$000	—
Ditas decreto 1.922	—	157$000
Ditas decreto 1.933	169$000	168$000
Ditas decreto 1.923	—	140$000
Ditas decreto 1.948, port.	154$500	153$000
Nictheroy 1ª série	—	71$000
Ditas 2ª série	73$000	71$000
Ditas de Bello Horizonte	—	130$000
Ditas de Therezopolis	190$000	170$000
Ditas de Campos	190$000	—
Ditas de 1:000$	980$000	—
Popular, da Parahyba, 6 o/o	92$500	91$000
E. do Rio Grande do Sul, port.	—	865$000
Ditas nom.	870$000	—
Lavoura	48$000	35$000
Bancos Publicos	57$000	55$000
do Brasil nom.	—	179$000
Ditas port.	190$000	180$000
Ditas c/50 o/o	78$000	76$000
Mercantil	386$000	—
Commercio	—	170$000
Commercial	194$000	193$000
Brasil	383$000	382$000
C. de Seguros: Atlantico	100$000	77$000
Minerva	28$000	1$000
Comps. de Tecidos: Corcovado	—	170$000
Conf. Industrial	—	223$000
Manufactora Fluminense	—	280$000
Diversos: Terras e Colonização	—	—
Docas da Bahia	38$000	—
Docas de Santos	472$000	460$000
Ditas nom.	460$000	—
Centros Pastoris	—	—
Carbonifera de Araranguá	48$000	—
U. Chimicas Marinho	—	—
Diamantifera	—	300$000
Artefactos de Borracha, c/50 o/o	—	5$000
Predial e de Saneamento	90$000	—
C. Brahma	—	91$000
Ind. Fluminense	—	350$000
	—	700$000
Manuf. Fluminense	—	175$000
Docas de Santos	189$000	188$000
America Fabril	191$000	—
Paulista de Força	100$000	—
Prog. Industrial	190$000	186$000
Mercado Municipal	202$000	—
	—	180$000
Tecidos Magéense	165$000	155$000
Fluminense Football Club	—	60$000
Hotels Palace	197$000	—

CUNHA NEVES & C.

COMMISSARIOS
De manteiga e outros artigos
End. telegraphico: Antoneves
Caixa Postal, 1331
Rua do Rosario 146 - Rio de Janeiro.
(6233)

COFRES NASCIMENTO

Rua General Camara 223
Telp. Norte 3934
(6229)

AVISO A' PRAÇA

O NATIONAL CITY BANK OF NEW YORK avisa os seus clientes que a sua agencia em Santos e filial em São Paulo estão apparelhadas para attender ás necessidades de numerario, sem se aproveitarem da moratoria decretada para aquelle Estado.

A Gerencia.
(V 21239)

Informações diversas

EMBARQUES DE CAFE'

Em 7 de agosto de 1924

Pedro Treidler, para Nova Orleans.
E. G. Fontes & C., idem.
Grace & C., idem.
Vavacqua Irmãos, idem.
De Vieri & C., idem.
Ed. Johnston & C., idem.
Oscar Marques & C., idem.
Mc. Kinlay & C., para o Porto.
Rocha Faria & C., para o Havre.
Norton Megaw & C., para o sul da Africa.
Mc. Kinlay & C., idem.
Grace & C., idem.
Castro Silva & C., para Hamburgo.
Fraga Irmão & C., idem.
Ornstein & C., para Trieste.
Theodor Wille & C., idem.
Alfredo Singer & C., para Marselha.
E. G. Fontes & C., idem.
Oscar Marques & C., idem.
C. C. F. Brasileira, idem.
Pinto Lopes & C., idem.
Serafim Fernandes, idem.
Ornstein & C., para Rotterdam.
E. G. Fontes & C., para o sul da Africa.
Fraga Irmão & C., para o Havre.
Pinto Lopes & C., idem.
Theodor Wille & C., para Lisboa.
Os mesmos, para Marselha.
Lage Irmãos, para Nova Orleans.

Total geral

RECOLHIMENTO DE NOTAS

A junta administrativa da Caixa de Amortização, em sessão de 13 de junho do corrente anno, resolveu prorogar, por mais seis mezes, até 31 de dezembro de 1924, o prazo para o recolhimento, sem desconto, das notas do Thesouro Nacional abaixo designadas, a que se referem os editaes desta junta, de 24 de junho, 22 de agosto e 18 de dezembro de 1923, 15 de junho e 19 de dezembro de 1924 e 6 de fevereiro deste anno, a saber:

Notas de 5$000, das estampas 15 e 16.

Notas de 10$000, das estampas 13 e 15.

Notas de 20$000, das estampas 14 e 15ª.

Notas de 50$000, das estampas 11 e 12.

Notas de 100$000, das estampas 11, 12 e 13.

Notas de 200$000, das estampas 10 e 15ª.

Notas de 500$000, das estampas 9 e 11ª.

Deverá começar a 1 de janeiro de 1925 a pratica dos descontos marcados no art. 31 da lei n. 3.313, de 16 de outubro de 1886, a que se refere o decreto n. 6.711, de 7 de novembro de 1907.

BANCO DO BRASIL

Por ordem do sr. presidente, faço publico que a directoria resolveu [illegible] o recolhimento das cedulas de 1:000$, da estampa 1ª, série 9ª, bem como das de 500$, de série 1ª e estampa 1ª, as quaes serão recebidas em troca na Secção de Emissão deste banco, a partir de 1 de janeiro proximo.

Nos termos do paragrapho 2º, artigo 13, dos estatutos o prazo do recolhimento terminará a 12 de junho de 1924, data a partir da qual perderão seu valor as cedulas referidas.

Banco Mercantil do Rio de Janeiro, do dia 27 até o pagamento do dividendo [illegible]

MARITIMAS

VAPORES ESPERADOS

Hamburgo e escs., "Carvalho".
Genova e escs., "Duca Degli Abruzzi".
Nova York, "Voltaire".
Rio da Prata, "Eubée".
Southampton e escs., "Avon".
Portos do sul, "Etha".
Hamburgo e escs., "Artus".
Rio da Prata, "Vandivia".
Rio da Prata, "Arlanza".
Santos, "Ruy Barbosa".
Rio da Prata, "Gotha".
Nova York e escs., "Santarém".
Aracajú, "Commandante Miranda".
Hamburgo e escs., Antonio Delfino".
Maranhão e escs., "Affonso Penna".
Rio da Prata, "Argentina".
Portos do sul, "Portugal".
Rio da Prata, "Principessa Mafalda".
Nova York, "Terrier".
Havre, "Hoedic".
Genova e escs., "Tomaso di Savoia".
Suecia e escs., "K. G. Adolf".
Nova York, "American Legion".
Rio da Prata, "Lutetia".
Rio da Prata, "Sofia".
Portos do norte, "Rio Amazonas".
Maranhão e escs., "João Alfredo".
Rio da Prata, "Valparaiso".
Rio da Prata, "Groix".
Londres e escs., "Highland Rover".
Rio da Prata, "Nazario Sauro".
Rio da Prata, "Geiria".
Rio da Prata, "Southern Cross".
Portos do sul, "Itabera".
Rio da Prata, "Darro".

VAPORES A SAIR

Rio da Prata e escs., "Duca Degli Abruzzi".
Recife e escs., "Ilhéos".
Pelotas e escs., "Itatuba".
Manáos e escs., "Manáos".
Recife e escs., "Itapema".
S. Matheus, "Icarahy".
Rio da Prata e escs., "Voltaire".
Havre e escs., "Eubée".
Rio da Prata e escs., "Avon".
Montevidéo e escs., idem.
Rio da Prata e escs., "Artus".
Ponta d'Areia e escs., "Ipanema".
Iguape e escs., "Pirahy".
Ponta d'Areia e escs., "Iraty".
Cabedello e escs., "Commandante Miranda".
Southampton e escs., "Arlanza".
Messina e escs., "Valdivia".
Aracajú e escs., "Itaipava".
Pará e escs., "Itagiba".
Porto Alegre e escs., "Itaquera".
Bremen e escs., "Gotha".
Porto Alegre e escs., "Maroim".
Genova e escs., "Ré d'Italia".
Rio da Prata e escs., "Antonio Delfino".
Porto Alegre e escs., "Commandante Alcidio".
Genova e escs., "Principessa Mafalda".
Rio da Prata e escs., "Hoedic".
Laguna e escs., "Lucania".
Montevidéo e escs., "Prudente de Moraes".
Rio da Prata e escs., "Tomaso di Savoia".
Rio da Prata e escs., "K. G. Adolf".
Rio da Prata e escs., "American Legion".
Ponta d'Areia e escs., "Icarahy".
Hamburgo e escs., "Argentina".
Rio da Prata e escs., "Alsina".
Nova Orleans e escs., "Jozeeiro".
Mossoró e escs., "Portugal".
Manáos e escs., "Macapá".
Hamburgo e escs., "Ruy Barbosa".
Florianopolis e escs., "Etha".
Hamburgo e escs., "Alcantara".
Bordeaux e escs., "Lutetia".
Trieste e escs., "Sofia".
Helsingfors e escs., "Valparaiso".
Porto Alegre e escs., "Rio Amazonas".
Rio da Prata e escs., "Highland Rover".
Genova, "Nazario Sauro".
Nova York e escs., "Southern Cross".
Amsterdam e escs., "Geiria".

LEILÕES

Leilão de Penhores
CASA J. MENDES
JOSÉ MOREIRA DA COSTA & C.
Successores
EM 18 DE AGOSTO DE 1924
9 — BECCO DO ROSARIO — 9
das cautelas vencidas, podendo os senhores mutuarios reformal-as ou resgatal-as até á hora do leilão. (V 18602)

Leilão de Penhores
14 de agosto
JOSÉ CAHEN
Rua Silva Jardim, 7 (V 19463)

Leilão de Penhores
9 DE AGOSTO DE 1924
SIMON ETTINGER
55, Rua Luiz de Camões, 55

A Mutualite (S. A.)
119, rua 7 de Setembro, 179
LEILÃO
em 20 agosto
Os srs. mutuarios podem reformar as cautelas vencidas [illegible] penhores até á vespera do leilão. C. Monteiro, director. (V 19560)

Leilão de Penhores
Em 16 de agosto de 1924
Francisco de Aguiar & C.ª
36, Rua Luiz de Camões, 36 (8099)

Leilão de Penhores
— DA —
CASA ARTHUR ALVIM
12 de Agosto
40, Rua Luiz de Camões, 40
De todos os penhores vencidos. (V 18531)

Implorando a caridade

ANGELA PECORARO, viuva, com 86 annos de edade, completamente cega e paralytica;
MARIA VENTURA, de 96 annos de edade, viuva;
ENTREVADA, rua do Chichorro n. 47, casa XVIII, doente, impossibilitada de trabalhar, [illegible];
CARLOTA, pobre velhinha sem recursos;
ELVIRA DE CARVALHO, pobre cega e sem amparo da familia;
FRANCISCA DA CONCEIÇÃO BARROS, [illegible];
VELHO INFELIZ ALEIJADO;
FELICIANA LUCAS, viuva, paralytica;
VIUVA SANTOS, com 68 annos de edade, gravemente doente de molestia [illegible];
JULIETA — EMILIA, duas pobres irmãs [illegible];
THEREZA, pobre [illegible];
VIUVA SOARES — Sem poder trabalhar [illegible];
VIUVA DE UM JORNALISTA [illegible].

Amas seccas e de leite

PRECISA-SE de uma ama secca [illegible] dando referencias, á rua Conde de Bomfim 534. (V 21254) A

Cozinheiros e cozinheiras

ALUGAM-SE cozinheiras, copeiras e arrumadeiras, á Agencia Portugal, em Anchieta. — Envie sello. (V 21012) B

PRECISA-SE de uma cozinheira de forno e fogão, massas e doces [illegible] casa de familia de tratamento. (V 19801) B

PRECISA-SE, para casal de tratamento, de uma cozinheira do trivial, que lave e passe alguma roupa [illegible] rua Archias Cordeiro [illegible] Meyer. [illegible] B

PRECISA-SE de uma boa cozinheira [illegible] Copacabana. (V 20794) B

PRECISA-SE de uma boa cozinheira do trivial, para pouca familia [illegible] 56 — (V 20801) B

PRECISA-SE de uma cozinheira de forno e fogão [illegible] rua Voluntarios da Patria n. 82. (V 20573) B

PRECISA-SE de uma cozinheira para o trivial; R. Cattete 287, sob. (V 21274) B

Creados e creadas

COPEIRA e arrumadeira; precisa-se, com pratica e que dê referencias, para casa de familia. Rua Buarque de Macedo n. 60. (V 1976) C

EMPREGADA — Precisa-se de uma bem asseiada para pequena familia de tratamento; somente para cozinhar o trivial; ordenado 70$000; rua Leão, 54, Laranjeiras, telephone 3712. (V 20618) C

PRECISA-SE de uma menina de 15 a 20 annos, para serviços domesticos, na rua Corrêa Dutra 14. (V 20833) C

PRECISA-SE de uma copeira em casa de pouca familia, na rua Corrêa Dutra 140. (V 20833) C

PRECISA-SE de uma arrumadeira; na rua do Lavradio n. 5, sobrado. (V 19884) C

PRECISA-SE de uma empregada para todo o serviço de casa de casal sem filhos. Rua Medeiros Passaro 38. Muda da Tijuca. (V 19948) C

PRECISA-SE de uma copeira para a rua Haddock Lobo 203. (V 19861) C

Empregos diversos

AJUDANTES e aprendizes de costuras, precisa-se de varias na Lingerie Elegante, rua do Cattete 136. (8877) D

"HUDSON"

TYPO SPORT
SPORTMEN
HUDSON SUPER SIX
Eis o carro ideal para excursões
RESISTENTE
ELEGANTE
CONFORTAVEL
E VELOZ

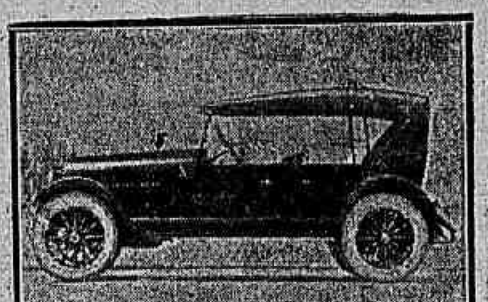

Preço com 5 rodas de arame 23:500$000
Agentes: T. L. Wright & Cia. Ltd.
142 - 144 Rua Evaristo da Veiga, 142 - 144
Telephone: C. 5460

BORDADEIRAS a mão, precisa-se de varias na Lingerie Elegante, rua do Cattete, 136; dá-se trabalho para fóra [illegible] trazendo amostras do que sabe fazer, e um cartão de apresentação. (8877) D

COSTUREIRA, offerece-se [illegible]. D

COSTUREIRAS para roupas brancas á machina, precisa-se de varias na Lingerie Elegante, rua do Cattete, 136; paga-se bem. (8877) D

COSTUREIRAS para roupas brancas, feitas á mão, precisa-se de varias na Lingerie Elegante, rua do Cattete, 136; paga-se bem. (8877) D

COPISTEIRAS [illegible] Lingerie Elegante, rua do Cattete, 136; paga-se bem. (8877) D

COSTUREIRA perfeita em roupas brancas [illegible] rua Carlos de Carvalho, 8, sobrado. Esplanada do Senado. (V 21230) D

ENGENHEIRO para divisão de terras, levantamento de fazendas; projectos e orçamentos de predios e outras obras, offerece-se aqui ou fóra. [illegible] Informações com o sr. Magalhães na portaria do Lyceu de Artes e Officios, Avenida Rio Branco 174. (V 20814) D

OFFERECE-SE um rapaz para [illegible] casa commercial. Tratar á Av. Rio Branco 181 [illegible] (V 19027) D

PHARMACIA precisa-se de um pequeno praticante; rua General Gurjão n. 154. Ponta do Caju. (V 19962) D

PRECISA-SE de um bom official alfaiate, para buteiro; Uruguayana n. 58. (V 19939) D

PRECISA-SE de empregados com pratica de chacara. — Rua Barão de Itapagipe n. 77. (V 20527) D

PRECISA-SE de uma lavadeira sabendo passar ferro, para familia estrangeira, rua Municipal 26, 1º and. (V 21092) E

PRECISA-SE de um servente para pharmacia; rua Volunt. da Patria n. 451. (V 20759) D

PRECISA-SE de bons officiaes de bombeiro e aprendizes, paga-se bem. Rua do Riachuelo 96. (V 20722) D

PRECISA-SE de um pratico de pharmacia, com urgencia, á rua Estrada da Penha n. 760, Bomsuccesso. Trata-se com dr. Guerra. (V 20624) D

PRECISA-SE de boas ajudantes de costura; paga-se bem, á avenida Mem de Sá n. 61. (V 21203) D

RAPAZ com boa calligraphia e orthographia, sabendo tambem escrever á machina, tendo já trabalhado em escriptorio de casa de commissões e consignações, e no Lloyd Brasileiro, dando referencias suas, pretende obter collocação, attendendo por chamado a esta redacção a J. E. (8906) D

Casas e commodos no centro

ALUGA-SE em casa de pequena familia, um aposento a casal discreto. Ver e tratar na rua Carlos de Carvalho, 61, terreo, (Esplanada do Senado). (V 20553) E

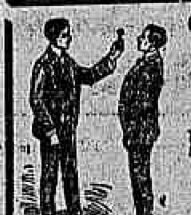

GRATIS — Tereis riqueza, tereis coragem e resolução e conquistareis uma posição de destaque, quando puzerdes em pratica as minhas lições da Sciencia do Exito! Discipulos e discipulas de toda parte do Brasil me escrevem contando-me os seus successos.
Escreva hoje, pedindo, GRATIS, o
Mensageiro da Fortuna, ao Sr. Aristoteles Italia, á Caixa Postal, 604
Secção C. — RUA S. JOSÉ, 6 — Rio de Janeiro. Só serve para adultos e não analphabetos. (7091)

PRECISA-SE de um official ferreiro [illegible] Barros n. 344. (V 20798) D

PRECISA-SE de um [illegible] para sabbado, e um para effectivo. Paga-se bem; rua do Bispo n. 30. (V 19908) D

PRECISA-SE de officiaes de paletots, para trabalhar na loja; rua Bella de S. João n. 10. (V 19910) D

PRECISA-SE de uma mocinha para ama secca, á rua Conde de Bomfim n. 520. (V 20791) D

PRECISA-SE de uma boa ajudante de chapéos de senhora. E' inutil apresentar-se se não trabalhar com perfeição; rua Ouvidor n. 187, sobrado. (V 21357) D

PRECISA-SE de um bom compositor biqueiro, na typographia da rua General Camara n. 137. (V 21346) D

PRECISA-SE de um bom lustrador de calçado; rua Senhor dos Passos n. 49. (V 21366) D

PRECISA-SE aprendizes para fabrica de calçado; rua Senhor dos Passos n. 49. (V 21366) D

PRECISA-SE, para casa de familia de tratamento, de um bom jardineiro, que entenda bem de sua arte. Exigem-se referencias; na rua do Aqueducto n. 381. Paga-se bem. (V 19936) D

PRECISA-SE de encarteiradeiras de cigarros, com pratica, á rua de São Francisco Xavier 429. (V 21371) D

PRECISA-SE de um official funileiro, para concertos; dá-se casa e comida e pagamento mensal, á rua 28 de Agosto n. 117. Tel. 2010 — Ipanema. (V 20830) D

ALUGAM-SE duas salas juntas e vendem-se os moveis e divisões de lindos biombos que as guarnecem. Estão preparadas para medicos ou dentistas, rua da Assembléa 10. (V 19997) E

ALUGA-SE um quarto mobilado, em casa de familia, a rapaz decente, bom comportamento; trata-se á rua S. José 99, 1º andar. (V 19990) E

ALUGA-SE um esplendido palacete em Copacabana, posto 4, melhor ponto para banhos de mar, trata-se na rua Ipanema 61, predio é na mesma n. 125, aluguel 1:000$000. (V 19334) E

ALUGA-SE a um ou dois rapazes, commodo com pensão por 150$000, casa de familia; rua da Quitanda numero 72, 2º andar. (V 21156) E

ALUGA-SE o sobrado da casa, no largo do Capim n. 8. Trata-se na loja, onde se encontram as chaves. (V 20503) E

ALUGA-SE esplendidos quartos para solteiros ou casaes sem filhos, no palacete Gomes Carneiro, á rua Gomes Carneiro n. 75, antiga rua do Costa. (V 19604) E

ALUGA-SE por preço modico, em casa de familia muito séria, um esplendido quarto, com mobilia e pensão, a casal ou senhores. Rua Larga 17, sobrado. (V. 19971) E

ALUGAM-SE optimos aposentos, mobilados, encerados e agua corrente, á rua do Riachuelo, 166. Tel. C. 5189. (V 18700) E

ALUGA-SE uma sala bem mobilada, em casa de familia, rua Assembléa 29, 2º andar. (V 21426) E

SUOR FÉTIDO

dos pés e dos sovacos, catinga, frieiras, comichões, etc., desapparecem rapidamente com o uso do *"Suorol"* Preço, 3$000; pelo Correio, 3$500. Vende-se na Perfumaria "A' Garrafa Grande, á Rua Uruguayana n. 66. PERESTRELLO FILHO & Cia.
Em Nictheroy: — DROGARIA BARCELLOS. (20599)

ALUGAM-SE os 1º e 2º andares do novo predio da rua dos Invalidos n. 116, com optimas accommodações e perfeita installação sanitaria e hygiene. Trata-se na rua do Riachuelo, 142, onde estão as chaves. (V. 21245) E

BELLO SEXO — Para vossos males, usae o incomparavel remedio [illegible] CAPSULAS SEVENKRAUT (APIOL, SABINA, ARRUDA). [illegible] 19|9|921. A' venda na Rua 7 de Setembro 61 e 81 — Drog. Huber Berrini. Tubo 7$000. (V 20345)

ALUGA-SE uma sala de frente com pensão a casal ou a rapazes do commercio. [illegible] Rua da Misericordia [illegible] (V 18813) E

ALUGAM-SE ternos de frack, smokings, casacas, cartolas [illegible] para baile, casamentos [illegible] rua Senador Dantas, 75. (V 19755) E

ALUGAM-SE optimos aposentos mobilados, com agua corrente, na rua Riachuelo, 156. T. C. 5189. (V 19565) E

ALUGA-SE com contracto [illegible] quartos, 2 salas, fogão a gaz, etc. [illegible] Salvador de Sá n. 69, Padaria. (V 21422) E

ALUGA-SE [illegible] juntos, phone 8108, Norte; rua Frei Caneca n. 45, sobrado. (V 19721) E

ALUGA-SE um quarto a uma moça que trabalhe fóra [illegible] Tratar na rua do Lavradio, 73, loja, com o sr. Gomes. (V 20650) E

ALUGA-SE por contrato ou vende-se o esplendido predio da rua [illegible] com [illegible] quartos [illegible] e mais accommodações para pessoas de tratamento. Tratar com o sr. Leal, na rua da Carioca, esquina de S. Francisco, Ourivesaria. (V 20851) E

ALUGA-SE para escriptorio, magnifica sala de frente, com telephone, rua Marechal Floriano Peixoto 41, sobrado. (V 19854) E

ALUGA-SE optimo consultorio medico com 3 salas, á rua 7 de Setembro 95, 1º andar. (V 20591) E

ALUGA-SE um quarto com entrada independente, limpo [illegible] escriptorio, na rua Buenos Aires n. 208, 1º, com telephone. (V 20648) E

ALUGA-SE magnifico sobrado, predio novo, na rua Senador Pompeu n. 202, com seis quartos, 2 salas e mais dependencias modernas; as chaves, por favor, na pharmacia em frente; trata-se á rua Buenos Aires n. 237 loja. (E 20562) E

ALUGA-SE magnifico sobrado — Avenida Mem de Sá, 232; para tratar rua Gonçalves Dias 74, 1º. (V 20737) E

ALUGAM-SE duas salas de frente, sendo com ou sem mobilias; preço modico, á rua Carlos de Carvalho n. 57. (V 20738) E

ALUGA-SE á rua Senador Dantas, 77, sobrado, espaçoso quarto com pensão, para 3 rapazes. (V 20749) E

—Qual meu amigo!!! 1 só vidro de **GONORRHENO** basta e ficarás livre da tua Gonorrhéa. Infallivel nos corrimentos para homens e senhoras. V. 3$; pelo correio 5$. Dep. R. General Pedra 88; é N. 88. (V 21180)

ALUGA-SE a casal um quarto mobilado na confortavel pensão familiar á rua Paulo de Frontin, esplanada do Senado 24. (V 20760) E

ALUGA-SE uma grande sala, propria para escriptorio, moradia de casal ou rapazes do commercio, Rua 1º de Março n. 22, 2º andar. (V 20766) E

ALUGA-SE magnifica área, cozinha com camara escura; rua Rodrigo Silva,12, 2º andar. (V 21390) E

ALUGA-SE uma boa sala de frente, mobilada, em casa de familia. — Pedem-se referencias, á rua Carlos Sampaio, 10, Esplanada do Senado. (V 20795) E

ALUGA-SE um quarto muito arejado, em casa de uma senhora, a rapaz ou cavalheiro de todo socego. — Rua Professor Gabizzo, 340, canto da rua General Canabarro. (V 19911) E

ACCEITAM-SE propostas para um optimo sobrado, em centro muito commercial. Para ver e tratar na rua Buenos Aires, 271. (V 19928) E

ALUGA-SE um bonito quarto mobilado, em casa de familia de respeito, a um moço nas mesmas condições rua S. José 79, 2º andar. (V 21333) E

ALUGAM-SE 3 bons escriptorios, sendo um de frente e os outros contiguos, á rua da Alfandega, 138. (V 21338) E

ALUGA-SE o 1º andar da rua Uruguayana 222. (V 19098) E

ALUGA-SE uma sala para um casal distincto e um quarto para um cavalheiro do commercio. Rua Santa Luzia, 132, Perto dos banhos de mar e a um minuto do centro da cidade. (V 21363) E

ALUGA-SE uma sala propria para escriptorio, rua do Rosario, 159. — 2º andar. (V 21358) E

ALUGA-SE a casa n. 10, da Avenida da rua S. Clemente, 26. (V 21368) E

ALUGA-SE barato, um pequeno escriptorio, á rua da Quitanda, 130, 1º andar. (V 19903) E

ALUGA-SE um escriptorio com telephone, á rua Sete de Setembro, n. 176, sob. (V 21294) E

ALUGA-SE sala de frente, a rapazes do commercio, em casa de familia. Rua Costa Bastos, 33. (V 21068) E

ALUGA-SE para escriptorio ou deposito de artigos finos, etc., o 2º andar, da rua da Assembléa n. 56. (8891) E

CONSULTORIO — Medico ou dentista, aluga-se. Ver e tratar, São José, 51, das 4 ás 6. (V 19774) E

EM casa de uma senhora só, aluga-se uma sala de frente mobilada, a um casal discreto ou moça distincta. Rua do Resende n. 208; tem telephone. (V 21217) E

Grande área de terreno na Avenida Atlantica

Vende-se uma grande área de terreno em um dos melhores pontos da Avenida Atlantica. Tem tres frentes, sendo: 89 m., 70 para a Avenida; 72 m., 50, para a rua de Copacabana e 56 m., 90 para uma outra rua. Existem no terreno dois predios antigos e dois predios novos, rendendo tudo a preço barato 4:500$ por mez. Trata-se com o sr. Duarte Felix, no escriptorio desta folha. (11082)

ELEGANTES, só no gabinete de manicure da Avenida Rio Branco 114, sala 15, Tel. C. 1645. (V 20660) E

ESCRIPTORIO de frente, aluga-se; Candelaria 77, 2º [illegible] (V 19872) E

ESCRIPTORIO — Aluga-se á rua do Theatro 13, 1º andar, 85$000. [illegible] (V 20668) E

GRANDE escriptorio: Aluga-se a rua S. Pedro 117. (V 19984) E

PRECISA-SE de um quarto mobilado para rapaz solteiro, em logar proximo da cidade, devendo ter entrada completamente independente. Cartas a "Guilherme Mendes" nesta folha. (V 20542) E

SALAS aluga-se [illegible] escriptorio, praça Gonçalves Dias n. 21, 1º andar. (V 20877) E

Lapa e Santa Thereza

ALUGA-SE um esplendido quarto [illegible] Rua Francisco Muratori [illegible] (V 20639) F

ALUGAM-SE quartos a cavalheiros e casaes distinctos [illegible] rua Visconde Rio Branco 17. (V 21430) E

ALUGA-SE a casal distincto lindo aposento em casa de familia do maximo respeito, rua Dois de Dezembro 35, Flamengo. (V 21433) G

ALUGA-SE um aposento [illegible] familia do maximo respeito, rua Dois de Dezembro 35, Flamengo. [illegible] G

ALUGA-SE optima sala de frente [illegible] com entrada independente e janellas para o jardim [illegible] Rua Paysandú, 187. (V 21430) G

ALUGA-SE [illegible] rua Dois de Dezembro n. 35, junto ao Flamengo. [illegible] G

ALUGA-SE [illegible] Abrantes, 50. (V 20596) G

ALUGA-SE [illegible] Rua [illegible] n. 70, Flamengo. (V 20210) G

Tosse da Grippe! da Tuberculose!

O CONTRATOSSE

E' DE EFFEITO SENSACIONAL

Efficacissimo e poderosissimo! Agradavel e não tem dieta! Acção maravilhosa nas molestias do peito! Tosses da bronchite chronica, da Tuberculose, (effeito surprehendente), da coqueluche, Asthma, emfim, quando trazem escarros sanguineos, dôres nos pulmões, falta de somno, febre, etc., o Contratosse é o remedio salvador. O Contratosse é barato: Vº. 2$800 ou 3$000; Duzia 28$000 ou 29$000, em quaesquer pharmacias ou drogarias; Pacheco, Huber, etc., etc. (10912)

ALUGAM-SE duas salas, um quarto, cozinha, luz, tanque, etc., em ponto saudavel, na rua Monte Alegre, 69, perto da rua Riachuelo. (V 21266) F

ALUGA-SE uma sala e um quarto, juntos ou separados, com ou sem mobilia, tanque, tudo independente; bonita vista, bom coradouro, logar limpo e socegado, Rua Aqueducto, 290. B. M. 144. (V 21305) F

ALUGA-SE casa com jardim e pomar, 2 salas, tres quartos, banheira esmaltada, fogão a gaz e electricidade, etc., em Santa Thereza. — Rua Augusta n. 22, onde estão as chaves; das 12 ás 17 horas. (V 19900) F

ALUGA-SE uma casa em Santa Thereza, com linda vista, a quem ficar com os moveis. Aluguel antigo. Bondes de Santa Thereza e Cattete. Cartas no escriptorio deste jornal a A. Z. 12. (V 21224) F

ALUGA-SE um bom predio de dois pavimentos, reformado de novo, com commodos espaçosos, á rua da Lapa 95; tratar no Banco Portuguez. (V 20598) F

ALUGAM-SE na loja, os fundos para officina, deposito ou escriptorio, na rua da Lapa, 28. (V 21267) F

ALUGAM-SE magnificos quartos a familias e cavalheiros, na Pensão Odeon, r. Voluntarios da Patria, 286. Optima comida. (V 20425) G

ALUGA-SE em casa de familia de tratamento, dois (2) quartos que se communicam, frente de rua, com pensão; rua Pereira da Silva n. 110 — Laranjeiras. (V 18566) G

ALUGA-SE sala de frente e quartos a rapazes e familias. Fornece-se pensão a domicilio. — Rua Corrêa Dutra, 80. (V 17880) G

ALUGA-SE um magnifico quarto mobilado, sem pensão, a moços do commercio ou cavalheiros de tratamento na rua Andrade Pertence n. 18, — Cattete. (V 20426) G

ALUGAM-SE sala e quartos luxuosamente mobilados e independentes Rua do Cattete, 46. (V 20533) G

ALUGA-SE na rua S. Vergueiro, 86, um amplo e bem arejado apartamento de frente, mobilado e com cozinha de primeira ordem e todo o conforto desejado. Tel. B. M. 3910. (V 21134) G

ALUGAM-SE duas salas, um quarto e cozinha, luz, tanque, etc., em ponto saudavel, na rua Monte Alegre n. 69, perto da rua do Riachuelo. (V 21266) G

Attenção Paes de Familia

Não descuidae os pequeninos males de vossos filhos. Quando perceberdes que elles têm BICHAS, LOMBRIGAS, não percaes tempo: dáe-lhe o "VERMIFUGO EMIL". Elle é rapido e seguro nos seus effeitos; é agradavel ao paladar porque é doce e não precisa purgante porque já é purgativo.

Vidro, 2$500. —:— Pelo Correio, 3$500.
Nas drogarias e pharmacias.
Pedidos á *PERESTRELLO, FILHO & Cia.*
RUA URUGUAYANA, 66 — RIO.
Em Nictheroy: DROGARIA BARCELLOS. (5595)

ALUGA-SE o predio da rua Aurea, 115, em Santa Thereza. Trata-se com o sr. João Costa, á rua dos Andradas, 9. (V 20741) F

SANTA THEREZA — Aluga-se o sobrado da rua Progresso, 46. Tem grande varanda com linda vista para o mar, proprio para dois casaes, bonde P. Mattos ou Plano. (V 20570) F

SANTA Thereza; aluga-se um bom quarto mobilado, a rapaz, rua Curvello 54. (V 19895) F

Cattete, Laranjeiras, Botafogo e Gavea

LINDA sala com optimo passadio para casal, em casa de familia. Praia de Botafogo 460. (V 19985) G

ALUGA-SE uma esplendida casa a familia de tratamento, rua Pereira Nunes, 68, Aldeia Campista. As chaves estão no n. 66, por favor. Trata-se na rua das Palmeiras, 84, Botafogo. (V 21037) G

ALUGA-SE quartos mobilados, para cavalheiros do commercio, sem pensão, perto do Flamengo. Rua 2 de Dezembro, 38. (V 19589) G

ALUGA-SE com pensão, aposento mobilado, Silveira Martins, 122 — Cattete. (V 20557) G

ALUGAM-SE duas salas bem mobiladas, com telephone e piano, na rua Santo Amaro 69. (V 21193) G

ALUGA-SE um quarto ou sala de frente bem mobilado a senhores do commercio; rua Almirante Tamandaré n. 46. (V 19708) G

ALUGA-SE uma espaçosa sala independente; rua Voluntarios da Patria n. 20. (V 21104) G

ALUGA-SE um quarto a dois moços á rua Santo Amaro, 29, casa 8, sobrado, falar das 5 da tarde em deante. (V 21238) G

ALUGA-SE um esplendido quarto em casa de familia, com optima pensão, a casal distincto, casa encerada, mobiliario novo, junto ao Flamengo. Travessa Cruz Lima, 35. (V 21199) G

ALUGA-SE no Cattete, o 2º andar n. 112, com moveis ou sem, com contrato ou sem. Trata-se na rua Bento Lisboa n. 54-A. B. M. 1658, com o sr. Bretanha. (V 21070) G

ALUGA-SE um aposento mobilado, com pensão, a casal ou cavalheiro distincto Rua Silveira Martins, 26. (V 21263) G

ALUGAM-SE bons quartos com banhos de mar á porta, praia das Saudades, 184, Botafogo. (V 21282) G

ALUGA-SE sala de frente ou quarto grande, a casaes sem filhos ou rapazes ou senhor. Rua Cassiano 46, loja, Gloria. (V 21265) G

ALUGA-SE boa sala para descanço, em rua transversal ao Flamengo. Cartas a C. D. neste Jornal. (V 20633) G

ALUGAM-SE uma grande sala de frente, muito bem mobilada e um quarto, em casa de familia, sem pensão, a senhores de tratamento; rua Buarque de Macedo, 44, Flamengo. (V 20723) G

ALUGAM-SE bons commodos bem mobilados, á cavalheiros de tratamento, com ou sem pensão, Rua do Cattete 335. (V 20752) G

ALUGA-SE á rua Carvalho de Sá 33, (proximo ao largo do Machado), um apartamento mobilado para casal ou senhor de tratamento. (V 20757) G

ALUGA-SE o magnifico palacete da praia de Botafogo, 114, entre Senador Vergueiro e Avenida Ligação, para grande familia de tratamento, com 7 quartos, 3 salas, ricas installações, terraços, varandas, etc., pode ser visitado das 6 ás 6 e trata-se na rua do Rosario, 136, 2º andar, das 3 ás 5, com Miraglia, tel. Norte 3217. (V 19935) G

ALUGA-SE uma boa sala independente, mobilada ou não; casa pequena familia; rua Benjamin Constant n. 139-A. (V 19983) G

ALUGA-SE esplendido quarto, com pensão, para casal ou dois rapazes, á rua Barão do Flamengo, 42.

ALUGA-SE sala de frente a casal que trabalhe fóra ou senhor do commercio: sem moveis; rua Corrêa Dutra, 94. (V 21398) G

ALUGA-SE sala grande, de frente bem mobilada, sem pensão, a senhor ou casal de respeito, com café e roupa, por 200$000; — rua Corrêa Dutra, 141. (V 19733) G

ALUGA-SE quarto mobilado, sem pensão, a senhor de respeito, com café e roupa, por 130$000, — na rua Corrêa Dutra, 141. (V 19012) G

ALUGA-SE sala de frente, independente, a casal sem filhos, podendo cozinhar [illegible] Rua Pereira da Silva 205, Laranjeiras. (V 19966) G

ALUGA-SE bom quarto com pensão, em casa de familia estrangeira, a cavalheiro de tratamento, Rua Carvalho Monteiro [illegible] G

ALUGA-SE [illegible] G

ALUGA-SE [illegible] tres salas, terraço e mais dependencias proprias. Preço, 700$000 e as taxas, á rua Voluntarios da Patria, 391. (V. 20817) G

ALUGA-SE um amplo porão, com entrada independente e luz electrica, para guardar moveis ou a pessoas que façam refeições fóra. Informações pelo tel. 4180 B. Mf. (V. 21344) G

ALUGAM-SE bonitos quartos com pensão e todo conforto, em uma distincta casa allemã, com grande jardim. Ladeira do Ascurra 94. Laranjeiras. — Bonde de Aguas Ferreas. (V. 19940) G

ALUGA-SE uma boa casa com 4 quartos, a familia de tratamento, na rua Senador Corrêa, 46, proximo á rua Paysandú. As chaves estão no n. 44. (V. 20805) G

ALUGA-SE um excellente quarto, em casa de familia de tratamento. Rua Sorocaba, 31. (V 21322) G

ALUGA-SE uma boa sala com tres janellas de frente, optima pensão, e boa mobilia, para casal ou rapazes. Largo do Machado, 42. (V 21363) G

ALUGA-SE excellente quarto com tres janellas, linda vista para o Flamengo, em casa com grande jardim. Para casal com filhos ou senhores de tratamento. Mobilado, com pensão. — Informa-se pelo tel. B. M. 613. (V 21308) G

MAGNIFICAS salas e quartos, mobilados ou não, com ou sem pensão, alugam-se a casaes sem filhos ou senhores do commercio. R. Manú 92, (Largo do Guimarães). (V 19862) G

ON loue petit appartement avec bagnoire, cuisine, W. C., premier étage, maison neuve; traitez 34, travessa Guaratiba (monter par l'escalier). (V. 19881) G

PRECISA-SE de um quarto para descanso, durante o dia, sendo no Cattete ou Laranjeiras. Cartas neste jornal a X. X. (V 21429) G

QUARTO em Botafogo — Aluga-se grande sala mobilada com optima pensão, a casal de fino trato, em casa de familia de todo respeito, phone 3328 Sul. (V 19886) G

QUARTOS e sala, frente de rua e jardim, aluga-se a casal de tratamento, e amplos quartos para moços do commercio, ou empregado publico, com ou sem pensão, fornece-se pensão a domicilio, casa de familia distincta, á rua Soares Cabral n. 26, Laranjeiras. (V 19607) G

QUARTO — Senhor só, de tratamento, aluga um mobilado, a um cavalheiro nas mesmas condições, dá-se meia pensão, querendo. Rua Marquez de Abrantes 230, sobrado. (V 20838) G

QUARTO — Aluga-se, mobilado, com boa pensão, a dois moços de respeito, na rua Bambina, 55, Botafogo. Tel. Sul 1377. (V 21030) G

SALA mobilada, aluga-se a um ou a 2 cavalheiros do commercio, preço barato, casa de pequena familia de respeito, rua Barão de Guaratiba 26, Cattete. (V 19912) G

SALA de frente, independente, aluga-se, bem mobilada, a um ou dois senhores, L. Machado 7, 1º. (V 21411) G

Leme, Copacabana e Leblon

ALUGA-SE uma boa sala na pensão Copacabana. Rua Copacabana, 522 Tel. Ip. 6. (V 21330) H

ALUGAM-SE salas e quartos, para familia e cavalheiros, com ou sem moveis, cozinha de primeira ordem, á Av. Atlantica, 812-A. Tel. Ip. 291. (V 21340) H

ALUGA-SE a casa n. 16, da rua Domingos Ferreira, Copacabana. E' nova e tem garage. Informações no n. 14. (V 2131[illegible]) H

ALUGAM-SE bons e arejados quartos, na rua Buarque, 19, Leme. (V 20828) H

ALUGA-SE a casa da rua Copacabana, 49, Leme. As chaves acham-se na mesma rua n. 43. Trata-se na rua Theophilo Ottoni, 43. (V 21378) H

ALUGA-SE a casa da rua Leopoldo Miguez, 22, para familia de tratamento; chaves e informações no Armazem Liberdade, á rua Copacabana n. 402. Tel. Ipanema 154. (V 19967) H

ALUGAM-SE duas salas completamente independente em casa de pequena familia, á rua Julio de Castilhos, Copacabana. Trata-se pelo telephone Ip. 623. (V 20781) H

ALUGA-SE boa casa para familia de tratamento, á rua General Canabarro, 16, Chaves na rua S. Christovão n. 414. Tratar na rua do Riachuelo n. 24. (V 20800) H

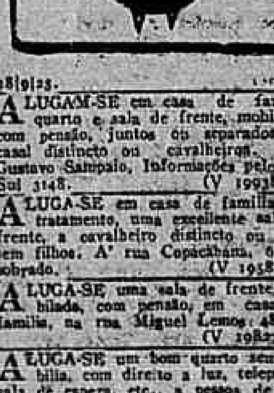

28|9|23. (20851)

ALUGAM-SE em casa de familia, quarto e sala de frente, mobilados com pensão, juntos ou separados, a casal distincto ou cavalheiros. Rua Gustavo Sampaio, Informações pelo tel. Sul 3148. (V 19938) H

ALUGA-SE em casa de familia de tratamento, uma excellente sala de frente, a cavalheiro distincto ou casal sem filhos. A' rua Copacabana, 607. — sobrado. (V 19582) H

ALUGA-SE uma sala de frente, mobilada, com pensão, em casa de familia, na rua Miguel Lemos, 48. (V 19827) H

ALUGA-SE um bom quarto sem mobilia, com direito a luz, telephone, sala de espera, etc., a pessoa de todo o respeito, rua Copacabana, 516, sob. (V 21201) H

ALUGA-SE sala de frente, mobilada e dois quartos, com ou sem mobilia, entrada independente, rua Copacabana, 838. (V 20653) H

ALUGAM-SE predios na Avenida Atlantica, á rua 9 de Fevereiro e Padre Anchieta, Copacabana. Trata-se na Av. Rio Branco 133, 4º andar, sala 10. (V 20122) H

ALUGA-SE uma casa para negocio, á rua 20 de Novembro, esquina de Montenegro, 68. (V 19919) H

LEME — Aluga-se mobilado com pensão, bom quarto, para familia ou solteiros, junto aos banhos; trata-se Phone Sul 2810. (V 20837) H

HEMORRHOIDES
Fistulas e Feridas

O FISTOL N. 1

(Pasta bismuthada), infallivel mesmo com 20 annos de chronicas.

CREME FISTOL N. 2

BISMUTHADA

Mais branco do que a cal, o leite a neve.

Unico creme no mundo com Bismutho, para embranquecer a pelle e combater as espinhas, darthos, pannos e sardas.

RUGAS — Faz desapparecer as rugas devido á acção do Bismutho, que ao penetrar nos tecidos, obriga o sangue a circular e dá vida á epiderme.

Vende-se nas drogarias. Perfumaria Avenida e deposito drogaria Baptista, Rio de Janeiro. (6579)

EM casa de tratamento e de todo o respeito, alugam-se, a familias nas mesmas condições, bons quartos, bem mobilados, com optima alimentação, Rua Francisco Octaviano, 47, (ant. rua Egrejinha) Copacabana, perto do posto 6. (V 20793) H

POSTO 4 — Em casa de pequena familia, aluga-se uma esplendida sala com terraço e um quarto, junto ou separado, com ou sem pensão. Phone Ipanema 2087. (V 19962) H

QUARTOS com communicação, para familias e cavalheiros, fornece-se comida fóra, preços modicos. Rua Barroso 43. Tel. Ip. 1327. (V 21247) H

Saude, Praia Formosa e Mangue

ALUGA-SE, perto da praça Onze, uma sala e um quarto; rua São Leopoldo n. 76, sobrado. (V 19813) I

ALUGA-SE uma garage por contrato na rua João Caetano n. 189. (V 8429) I

Catumby, Estacio e Rio Comprido

ALUGA-SE a casa n. 8-A, da rua D. Minervina. Ver e tratar na mesma, das 8 ás 11 da manhã. (V 21420) J

ALUGAM-SE bom quarto e saleta, com pensão, com ou sem mobilia; Aristides Lobo, 83. (V 21392) J

ALUGAM-SE grande sala e um quarto com pensão, com ou sem mobilia; Aristides Lobo, 78. (V 21393) J

ALUGA-SE a casa da rua Sampaio Vianna n. 49, (Rio Comprido), perto do centro, 5 linhas de bondes. Chaves na rua Major Sertorio, 50. — Tratar na rua 7 de Setembro, 95, com o sr. Cardoso. (V 20777) J

ALUGA-SE um quarto com pensão, em casa de familia de todo o respeito; á rua Aristides Lobo, 214, — Rio Comprido. (V 21053) J

ALUGAM-SE 4 aposentos a pequena familia estrangeira. Informações na travessa Navarro, 136, Catumby. (V 19773) J

EM casa de familia, alugam-se salas e quartos sem mobilia e com ou sem pensão, a casaes sem filhos ou a rapazes. Exige-se e dá-se referencias. Rua Estacio de Sá, 37. (V 19797) J

QUARTO — Aluga-se em casa de familia, com pensão, a moço solteiro, preço 150$, na rua Dr. Maia Lacerda 74. (V 20612) J

QUARTO — Aluga-se á rua Haddock Lobo 319. Alameda, casa III. (V 20699) K

QUARTOS — Alugam-se dois amplos, sendo um mobilado, em casa de familia respeitavel. Quarto e pensão para duas pessoas 420$000. Rua Moura Britto 22, Conde Bomfim. (V 20784) K

São Christovão, Andarahy e Villa Isabel

ALUGA-SE o predio da Rua Jorge Rudge 40, casa 3, podendo ser visto. Tratar no escript. do Formicida Paschoal á Rua Buenos Aires n. 120, sob. (V. 19842) L

ALUGA-SE uma casinha na rua S. Francisco Xavier, 657. Tratar em Visconde de Inhaúma, 95, sobrado. (V 21475) L

ALUGA-SE um porão para familia modesta, que não tenha creanças, á rua Mello de Souza, 126, São Christovão, 240$000 em deposito e 120$000 de aluguel, com luz, proximo á Avenida do Mangue. (V 21387) L

ALUGA-SE o 1º andar da praça da Bandeira, esquina de Mattoso, prestando-se para consultorio, assistencia dentaria, sociedade dansante, attelier e photographo, modista, etc. — Trata-se no andar terreo. Preço, 500$ e respectivas taxas. (V 21315) L

ALUGA-SE para familia de tratamento o grande predio da rua Barão de Mesquita, 394. Ver e tratar no mesmo, das 8 horas em deante. (V 21327) L

ALUGA-SE grande armazem e confortavel sobrado, no Boulevard 28 de Setembro, 201. (V 18873) L

ALUGA-SE á rua S. Francisco Xavier, 671, esplendida casa com 5 quartos, salas, installações sanitarias, 3 quartos fóra e grande quintal. Aluguel 650$, contrato de 4 annos e bom fiador. Tratar á praça Olavo Bilac, 13, sobrado, das 11 ás 5. (V 21084) L

ALUGA-SE em casa de familia um quarto, com ou sem mobilia, a rapaz do commercio ou a senhor que trabalhe fóra. Avenida Pedro Ivo n. 119 — S. Christovão. (V 20589) L

ALUGA-SE o predio da rua Lina de Vasconcellos, 359, com 6 quartos, 2 salas e mais accommodações. Ver das 10 ás 16 horas e trata-se na rua Luiz de Camões, 22, sobrado, das 13 ás 15 horas. (V 19777) L

ALUGA-SE a casal ou pequena familia modesta, uma casa no Barro Vermelho, 130$000 mensaes adeantados, deposito de 3 mezes. Contrato de um anno. — Chaves e informações na rua Lopes Ferraz, 17-A, S. Christovão. (V 19883) L

Symptoma perigoso...

é a prisão de ventre. Dôres de cabeça, indigestão, nervoso, desalento, máo estar e o cerebro obtuso, são alguns dos resultados da prisão de ventre. As "PILULAS EMIL" produzem uma evacuação salutar, e, auxiliando a funcção do figado, augmentam a eliminação biliosa.

Vidro, 3$000 —:— Pelo Correio, 3$500.
Nas drogarias e pharmacias.
Pedidos a *PERESTRELLO FILHO & Cia.*
RUA URUGUAYANA, 66 — Rio.
Em Nictheroy: — DROGARIA BARCELLOS. (5596)

Haddock Lobo e Tijuca

ALUGA-SE ampla sala de frente, mobilada, entrada independente, a um ou dois senhores do commercio. Tem telephone, bondes na esquina. Situada perto da praça Saenz Peña; pode se visitar até ás 21 horas, á rua Bella de São Luiz, 30, Tijuca. (V 19932) K

ALUGA-SE na rua Affonso Penna n. 185, um bom sobrado que conta tres quartos e duas salas, bom terraço. (V 20797) K

ALUGAM-SE dois quartos grandes, para casal, na pensão Brasileira, Rua Haddock Lobo, 123. (V 19920) K

ALUGA-SE em casa de familia, á rua do Mattoso, 216, esquina de Haddock Lobo, um quarto com pensão, a casal ou dois senhores que dêm referencias. (V 19899) K

ALUGA-SE um ou 2 quartos, com pensão, em casa de familia. Rua Affonso Penna, 75. (V 21299) K

ACHAM-SE vagos quartos, na acreditada Pensão Diamantina, para casaes e solteiros distinctos, rua Haddock Lobo n. 417. (V 20243) K

ALUGAM-SE 2 quartos em casa de familia, com pensão, e sem mobilia, á rua de Campos Salles, 174. (V 20417) K

ALUGA-SE para familia de tratamento, mediante contrato, o predio da rua Conde de Bomfim, 469. — Tratar na rua S. Francisco Xavier, 192. (V 19795) K

ALUGA-SE uma boa sala e um quarto, com pensão, em casa de familia, Av. Rio Comprido 345. Prox. da r. H. Lobo. (V 20565) K

ALUGA-SE um quarto de frente, por 80$, ou dois por 150$, a pessoas distinctas. Informações na Padaria Popular, Conde de Bomfim, 430. Tel. Villa 240 Villa. (V 19802) K

ALUGA-SE bom quarto com ou sem pensão, a casal sem filhos ou a solteiros. Rua Barão do Amazonas, 45. (V 19118) K

ALUGA-SE o espaçoso predio da rua Conde de Bomfim n. 531, esquina da rua Clovis Bevilacqua; trata-se á rua Clovis Bevilacqua n. 55. (V 21165) K

ALUGA-SE bom quarto na rua Haddock Lobo n. 319. (V 21206) K

ALUGAM-SE bons quartos, com ou sem mobilia, pensão de 1ª, a senhores ou casaes. Rua Haddock Lobo n. 447. (V 19857) K

ALUGA-SE o sobrado da rua Haddock Lobo 83; as chaves na loja e trata-se no Banco do Commercio. (V 20815) K

ALUGA-SE uma boa casa com duas salas, 8 quartos e demais dependencias, em optimas condições, centro de jardim e com todas as commodidades, por contrato. Pode ser vista das 2 ás 5 horas á rua do Bomfim, 46, — S. Christovão. (V 21275) K

EM casa de familia, alugam-se dois bons aposentos, juntos ou separados, a casal ou moços respeitaveis, com ou sem moveis e optima pensão; dão-se e exigem-se referencias. Rua Conde de Bomfim, 606. (V 21218) K

SALA com ou sem pensão, aluga-se, á moços distinctos, em casa de familia. Rua Club Athletico, 95. (V 21035) K

ALUGA-SE uma boa casa com todo o conforto, para familia de tratamento, á rua Anna Nery, 81. Trata-se na mesma. (V 2134[illegible]) L

ALUGA-SE uma casa. Informa-se e trata-se na rua Luiz Guimarães, 32 Jardim Zoologico. (V 20650) L

ALUGA-SE a magnifica casa da rua Araripe Junior, 47. Ver e tratar das 12 ás 17 horas. (V 21269) L

ALUGA-SE um predio, 1º e 2º andares, para familia de tratamento, com 3 quartos, 2 salas, fogão gaz, aquecedor e banheira, rua Conselheiro Costa Pereira 25, trata-se 21. (V 21252) L

ALUGAM-SE inteiramente reformadas, para pequena familia, as casas IV e VIII, da rua Petrocochino 72, em Villa Isabel. Estão abertas das 9 ás 4 horas. Tratam-se á rua da Assembléa 10, sob., com o dr. Teixeira. (V 19835) L

CASA de familia de tratamento, aluga-se bom quarto mobilado, com ou sem pensão, a casal sem filhos ou cavalheiro, Mariz e Barros, 393. (V 20621) L

QUARTO — Aluga-se em casa de pequena familia a casal sem filhos ou a um senhor, Rua São Christovão n. 553. (V 19773) L

QUARTO — Aluga-se a pessoa de tratamento, que trabalhe fóra, travessa Universidade 52. Trata-se no 52-A. Andarahy. (V 19972) L

SUBURBIOS

ALUGA-SE a casa da rua Pablo Lua (Bocca do Matto, Meyer), propria para familia de tratamento, tem cinco quartos, duas salas e demais compartimentos indispensaveis, o inquilino mostra ao pretendente; trata-se no largo do Rosario 34, sobrado, das 2 ás 6 horas da tarde, com Carvalho, Sobrinho. (V 21418) M

ALUGA-SE a casa n. 39 da rua Salvador Pires, propria para familia de tratamento, em centro de terreno e grande pomar, chave no n. 21 e trata-se no largo do Rosario n. 34, sobrado, das 2 ás 6 horas da tarde, com Carvalho Sobrinho. (V 21417) M

ALUGA-SE a familia de tratamento, a esplendida casa da rua Gomes Serpa n. 75, Piedade, a tres minutos da estação, com quatro quartos, duas salas, banheira esmaltada, bom porão e grande terreno de 22 x 110, todo cercado, proprio para grande chacara. Ver e tratar na mesma, a qualquer hora, a casa está desoccupada. (V 19950) M

ALUGA-SE por 300$000 mensaes, o predio da rua Bella Vista, 36, — Engenho Novo, as chaves na Padaria da esquina. Trata-se na rua Carolina n. 50, Rocha. (V 19914) M

ALUGAM-SE duas casas novas, por contrato, tendo uma 6 quartos, 2 salas, a outra 2 quartos e uma sala, cosinhas com fogão a gaz, luz electrica W. C., bom quintal, á rua Claudina n. 163 e 165. Trata-se na rua Lopes da Cruz n. 144. Meyer. — Bonde de Lins de Vasconcellos. (V 19015) M

ALUGA-SE grande armazem dividido em 3, proprios para negocios ou deposito. Rua Domingos Lopes, 280 — Madureira. Tel. Piedade, 83. (V 20620) M

ALUGA-SE uma casa confort, rodeada de jardim, com todo o conforto, para familia, na rua Marquez Leão n. 44, Engenho Novo; as chaves na mesma. (V 17969) M

CORAÇÃO

Nas suas perturbações com falta de ar, cançaço, palpitações, pés e rosto inchados urinas poucas; pulso irregular; tonteiras; dores no coração; accessos nocturnos, agulhadas, aperto, suffocações; use a CACTUSGENOL, approvado pela D. G. de SAUDE PUBLICA. Para prescripção medica. Na Casa Huber, R. 7 n. 61 Drogaria Pacheco, R. Andradas n. 43, e Laboratorio R. dos Araujos n. 101. Licença n. 13; 7|6|16 Cardiogenol). (V 19.941)

(59) FOLHETIM DO "CORREIO DA MANHÃ"

HONRA E DESHONRA

— POR —

E. MARLITT

— Ah! — disse ella, — está ahi a vizinha? Acaso vem pedir-me um conselho? Sim. As cabeças brancas sabem algumas vezes aconselhar bem. Vem aqui, minha filha, e senta-te perto de mim.

Felicidade lhe disse que dahi a tres semanas devia sair da casa Hellwig; precisava, pois, procurar e mesmo encontrar em logar, um emprego qualquer.

— Poderias tu me dizer mais ou menos o que pódes fazer? — perguntou a matrona. Seus grandes olhos intelligentes que recordavam tão bem o olhar do seu filho predilecto, examinavam Felicidade, que corou. Era-lhe preciso fazer a enumeração dos seus conhecimentos, tão mysteriosamente adquiridos, e pol-os á mostra, como um negociante expõe sua mercadoria. Era uma cruel necessidade, mas não era possivel evital-a.

— Creio que posso ensinar soffrivelmente o francez, o allemão, geographia e historia, — respondeu ella em voz baixa. — Desenho regularmente. Não sou precisamente uma artista, mas poderia ensinar tambem um pouco de musica.

Os olhos de mme. Franck abriram-se desmedidamente e a surpresa estampou-se em seu rosto ao ouvir esta enumeração.

— ... Finalmente, sei cozinhar, lavar, engommar e, em casos de necessidade, lavar a casa e arear os talheres. — Estas ultimas palavras foram pronunciadas mais rapidamente que as precedentes.

— Tu não quererias ficar aqui, em a nossa bôa cidadesinha de X...? — perguntou madame Franck.

— Não desejaria residir sempre aqui. Mas aqui tenho sepulturas queridas e se fosse possivel della não me afastar immediatamente, satisfaria a um dos meus desejos.

— Se é assim, tenho um negocio a propôr-te. A moça companheira de minha irmã, que mora em Dresde, vae casar-se; o seu logar estará vago dentro de seus mezes; reserva-se esse logar para ti e tu ficas em minha casa até a época da partida. Convem-te a proposta?

Felicidade, profundamente commovida com a bondade que lhe mostravam, inclinou-se para a mão da matrona, e beijou-a com ternura. Em seguida, levantando-se, fitou em madame Franck um olhar que provava claramente que ainda tinha um pedido a fazer-lhe.

— Tu ainda occultas alguma coisa no coração, não é verdade? Se devemos viver juntas algum tempo, é preciso acostumar-nos a evitar as reticencias. Vejamos, que ha?... Fala.

— Eu queria pedir-lhe que consentisse que a minha situação, por mais baixa que fosse e ainda de curta duração, ficasse bem definida, — respondeu a mocinha com firmeza.

— Ah! comprehendo, tu estás cansada de comer o pão ganho com tanto trabalho... e que... digamos as coisas como as coisas são — chama-se, em todo o caso, o pão da caridade?

"Não é uma situação semelhante que te quero offerecer, minha cara menina. Eu te tomo como dama de companhia. Essas funcções não comprehendem a lavagem da roupa, o engommado, nem a lavagem da casa, mas tu de vez em quando has de dar umas voltas pela cozinha, exactamente como se fosses uma filha da familia, porque a edade tirou parte da actividade, e a minha velha Dora está ficando um tanto preguiçosa. Consentes nisso?

— Oh!... e com que alegria! Pela primeira vez, depois da morte da tia Cordula, alguma coisa parecida com um sorriso perpassou pelo rosto serio e alterado de Felicidade.

Um fraco raio de sol, que atravessava a folhagem da dulcamara, veiu de repente brincar aqui e ali. Caia a tarde. Felicidade lembrou-se de que devia achar-se em seu posto antes da chegada de mme. Hellwig, e pediu permissão para se retirar. Mme. Franck apertou-lhe affectuosamente a mão e pouco depois a mocinha estava no jardim vizinho, e carregava nos braços a Annita, que correra para ella. O portão do jardim abriu-se em seguida e deixou passar Frederica, que trazia uma pesada cesta e parecia muito fatigada.

— Chegaram todos, ha uma hora, — disse ella com uma voz entrecortada e com uma expressão de contrariedade, ao descer o peso que a esmagava. — Realmente, nunca as coisas se pas-

(Continúa)

ALUGA-SE parte de uma casa na rua da Matriz n. 19, Engenho Novo. Só serve pessoa de todo o respeito. (V 21296) N

ALUGA-SE as casas das ruas Victor Meirelles 231, Boa Vista 83 e Magalhães Castro, 151. [illegible] Tratar na rua Visconde de Itabaiana, 93, sob. (V 21245) N

ALUGA-SE na rua Alice de Freitas n. 122, uma casa decente, dois quartos, 2 salas, cozinha e mais dependencias, luz electrica, no Var Lobo, Mangueira. Chaves no n. 130. Rua Bambina 133, casa 10, Botafogo. (V 19904) N

ALUGAM-SE 2 casas acabadas de construir, 2 qs., 2 salas, cozinha, [illegible] rua Circular 18 e 24, Madureira. (V 20646) N

ALUGAM-SE duas casinhas de dois quartos, sala, cozinha, chuveiro, W. C., quintal e jardim, quasi em frente á estação; rua Delphim Carlos n. 17 e 19. Olaria. (V 21077) M

ALUGA-SE na rua Lauro Müller n. 116, uma casa em centro de terreno, 4 quartos, 2 salas, cozinha, banheiro, etc. [illegible] Trata-se na rua Senador Dantas 31. (V 21537) M

ALUGA-SE na estação de Piedade, [illegible] uma casa com cinco quartos e duas salas e mais dependencias, com grande quintal, completamente reformada, [illegible] (V 20695) M

ALUGA-SE a magnifica vivenda da rua Barbosa da Silva, 97, [illegible] com 4 salas, 3 bons quartos, porão habitavel, etc. Trata-se na rua Buenos Aires, 131. Tel. Norte 3299. (V 19781) M

NICTHEROY

ALUGAM-SE optimos aposentos. Rua Lopes Trovão, 89, Icarahy. (V 21360) T

ALUGA-SE em Icarahy, um bom predio com bastante terreno, á rua dr. Octavio Carneiro, 121. Informações no mesmo predio. (V 19909) T

ALUGA-SE á rua Tiradentes, 230, um predio para familia de tratamento, com 6 quartos, [illegible] 3 salas, cozinha, banheiro e W. C. [illegible] Trata-se na rua Paulo Alves n. 136, Bonde Canto do Rio. (V 21193) T

NICTHEROY — Icarahy — Aluga-se mobiliada ou não, uma casa com todas as commodidades; está situada em frente ao mar. Inf. Theophilo Ottoni n. 70, 2° andar. Tel. N. 4303. (V 20180) T

ALUGA-SE uma casa [illegible] na rua Passo da Patria, 65. Em frente á praia, duas passagens de bonde [illegible] Icarahy. (V 19494) T

ALUGA-SE a optima casa da Alameda n. 1057, em Nictheroy. [illegible] (V 20601) T

NICTHEROY — Aluga-se [illegible] rua Oswaldo Cruz, 63 [illegible] praça de Icarahy. [illegible] Informações á Rua Octavio Carneiro, 8. (V 20623) T

NICTHEROY — Aluga-se a familia de tratamento magnifico predio, [illegible] e com todos os requisitos de conforto e hygiene, á rua Dr. Paulino n. 194. Tratar na praça Manú n. 10, com o sr. Armando Lessance. (V 21300) T

[illegible] Vende-se [illegible] rua Fagundes Varella [illegible] Rua General Camara 38, sobrado. (V 21374) T

Compra e venda de predios e terrenos

COMPRA-SE uma casa que tenha algum terreno em rua transversal nos bairros de Villa Isabel e Andarahy, [illegible] negocio urgente e directo com o proprietario; [illegible] (V 21318) N

ATTENÇÃO! — Terrenos com agua, luz [illegible] (V 21542) N

J. Pinto — Predios — Terrenos — Construcções e outras operações; rua do Rosario n. 161, 1° and. Tel. Norte 3166. (V 19902) N

IPANEMA — Vende-se optimo terreno, 10 x 20, por 10:000$. Urgente. General Camara 38, sobrado. (V 21373) N

PREDIO — Vende-se um com grande terreno [illegible]

PROPRIOS — Construcções [illegible] (V 20668) N

TERRENO — Vendem-se [illegible] rua Anna Nery [illegible] Camara 38, sobrado. (V 21374) N

TERRENOS em Rocha Sobrinho [illegible]

TERRENOS — Vende-se [illegible]

VENDE-SE o optimo predio [illegible] Nictheroy [illegible]

VENDE-SE o elegante e moderno predio [illegible] estação de Olaria [illegible] JULIO [illegible] (V 20691) N

Vendem-se no melhor ponto do Andarahy os ultimos lotes de terrenos para 4, 5 e 6 contos, com 8 e 9 metros de frente por 40 e 50 de extensão. Facilita-se o pagamento. Trata-se com os proprietarios. Rua São Pedro n. 132, sobrado. Telephone N. 3259 (7952)

VENDE-SE [illegible] rua Visconde de Itabayana [illegible] rua da Alfandega 28. [illegible]

VENDE-SE uma casa em centro de terreno [illegible]

VENDE-SE na rua Professor Gabizo [illegible]

VENDE-SE por 86:000$ na Estação do Riachuelo. Opportunidade unica ao que possuir para adquirir magnifico e confortavel palacete, centro de jardim e pomar, situado em rua parallela com a Dona Anna Nery. Tem admiraveis vistas panoramicas, bem como amplas salas, 8 grandes quartos e outras dependencias; [illegible] Trata-se na rua da Alfandega 139, 1° andar, das 2 ás 6. (V. 21439) N

VENDE-SE terreno de 28x100 [illegible] Jardim Zoologico [illegible] (V 20538) N

VENDE-SE o terreno da rua Gomes Carneiro n. 38, prompto a receber construcção, situado no melhor ponto de Ipanema, no dia 9 do corrente, ás 4 1/2 horas da tarde, pelo leiloeiro Julio. (V 20324) N

VENDE-SE o predio da rua Jorge Rudge n. 75, [illegible] com accommodações para familia de tratamento, no dia 8 do corrente, ás 4 horas da tarde, pelo leiloeiro Julio. (V 20326) N

VENDE-SE o predio da rua Visconde de Santo Amaro n. 97, na Gloria, com accommodações para familia de tratamento, no dia 14 do corrente, ás 4 horas da tarde, pelo leiloeiro Julio. (V 20323) N

VENDE-SE o predio da rua Antonio Basilio n. 119, na Tijuca, com accommodações para familia de tratamento, em leilão, no dia 8 do corrente, ás 4 1/2 horas da tarde, pelo leiloeiro Julio. (V 20322) N

VENDE-SE um terreno, na rua Goyaz, na Piedade, junto ao n. 316, com 8 x 50, de fundos. Trata-se á rua 7 de Setembro n. 173, com o dr. Amaral, das 3 ás 5 1/2 da tarde. (V 20505) N

VENDE-SE ás bemfeitorias de um sitio com 5680 mts. quadrados, [illegible] Estação do Bangú. (V 20603) N

VENDE-SE o predio n. 153, da rua Pedro de Carvalho, [illegible] Meyer. Trata-se na rua Aquidaban 104. (V 20599) N

VENDE-SE um magnifico predio para familia de tratamento, [illegible] (V 20677) N

VENDE-SE o solido predio da rua Itacuruça n. 57, centro de terreno, [illegible] (V 21214) N

VENDE-SE uma fazenda [illegible] (V 19865) N

VENDE-SE um magnifico predio [illegible] Aurelia, 53 [illegible]

VENDE-SE um lote de terreno, em rua [illegible] (V 20818) N

VENDEM-SE em Nilopolis, 1.000 metros de terreno [illegible]

VENDE-SE um predio [illegible] rua Barão de Mesquita [illegible] (V 20804) N

VENDE-SE ou aluga-se uma bella e espaçosa vivenda [illegible] Frei Caneca [illegible]

VENDE-SE o predio assobradado [illegible]

VENDE-SE por 25 contos [illegible] (V 21024) N

VENDE-SE em Villa Isabel [illegible] (V 20818) N

VENDE-SE [illegible] rua Tenente Costa [illegible] (V 21339) N

VENDE-SE [illegible] (V 21334) N

VENDE-SE casa de construcção moderna [illegible]

VENDE-SE na rua Pinheiro Guimarães [illegible]

VENDAS DIVERSAS

VENDE-SE na rua Uruguayana n. 111, 1 Bureau Minister, 1 sofá e 1 cadeira, proprios para escriptorio moderno. (V. 20809) O

VENDE-SE [illegible] (V 20978) O

VENDE-SE um pequeno armarinho [illegible]

VENDE-SE um [illegible]

VENDE-SE industria [illegible]

VENDE-SE uma mobilia de sala de [illegible]

VENDE-SE telha canal [illegible]

VENDE-SE um bom piano [illegible]

VENDE-SE uma bella [illegible]

VENDE-SE um [illegible]

VENDE-SE uma machina [illegible]

VENDE-SE uma motocyclette Harley Davidson [illegible]

VENDE-SE um bom piano [illegible]

VENDE-SE um negocio de massas [illegible]

VENDEM-SE diversas embarcações [illegible]

VENDE-SE uma mobilia de sala de [illegible]

VENDE-SE um guarda casaca de Imbuya, com espelho perfeito, 1 uma vitrine, para dentista. Rua Silva Rabello, 11, Meyer. (V 19833) O

VENDE-SE uma mobilia de sala de jantar quasi nova [illegible] rua Buenos Aires n. 205, sobrado. (V 20680) O

VENDE-SE um motor electrico de dentista, para desoccupar logar. [illegible]

VENDE-SE uma machina de escrever Underwood, e um Sextante, com certificado do observatorio [illegible] Rua da Prainha, 75, loja. (V 21099) O

TRASPASSES

TRASPASSA-SE uma casa mobiliada [illegible]

TRASPASSA-SE o contrato de uma loja [illegible] (V 20825) P

Achados e perdidos

CASA DE PENHORES — Arthur Alvim, Rua Luiz de Camões, 40. Perdeu-se a cautela n. [illegible] Q

CAUTELA — Perdeu-se a cautela n. 30334 do Monte de Soccorro. [illegible] Q

CASA CAMPELLO — Av. Passos, 29-A. Perdeu-se a cautela [illegible] Q

CASA DE PENHORES — Arthur Alvim, Rua Luiz de Camões, 40. [illegible] (V 20554) Q

CASA CAMPELLO — Av. Passos 29. Perdeu-se a cautela [illegible] (V 21008) Q

CASA CAMPELLO — Av. Passos 29-A. Perdeu-se a cautela [illegible] Q

DIAS & Moysés, rua [illegible] Perdeu-se a cautela [illegible] Q

DESAPPARECEU um cachorro [illegible] (V 20751) Q

OLIVEIRA & Comp., [illegible] Q

J. LIBERAL — Perdeu-se a cautela n. 180.097, desta casa. (V 21051) Q

JOSÉ CAHEN — Rua Silva Jardim 9. Perdeu-se a cautela n. [illegible] desta casa. Q

JOSÉ CAHEN — Rua Silva Jardim, 9. Perdeu-se a cautela n. [illegible] Q

PERDEU-SE a caderneta n. [illegible] (V 21122) Q

PERDEU-SE a cautela n. [illegible] Q

PERDEU-SE [illegible] Economica n. 565.534 [illegible] Q

VIANNA, Irmão & Cia. — [illegible] Q

DIVERSOS

AOS criadores — Vende-se 1 touro, com tres annos, inglez, [illegible] S

ANTES de comprar o remedio [illegible] Drogaria André [illegible]

A NEROIDE balança [illegible]

ANTIGUIDADES — [illegible]

A SENHORA Está triste? as suas regras são dolorosas e irregulares? Tome CAPSULAS SEVENKRAUT (APIOL — SABINA — ARRUDA) D. N. S. P. n. 94. A venda na R. 7 de Setembro 61 e 81 — Drog. Huber e Berrine. Tubo 7$000.

BORDADEIRA e chapeleira [illegible]

CAPAS para senhoras [illegible]

COMPRAM-SE moveis usados, pianos, machinas de costura, casas mobiliadas, moveis avulsos; paga-se bem; attende-se a chamados. Tel. Norte 6305, Rua Visconde de Itaúna, 161. (V. 19970) S

CARTOMANTE [illegible]

CASA VERDE — V. ex. está nervoso? [illegible]

COMPRAM-SE moveis e pianos; moveis avulsos e casas mobiliadas, [illegible] chamados [illegible] André. Telephone, Norte, 6732.

COSTURAS [illegible]

GUARDA-LIVROS de diversas [illegible]

COMPRAM-SE roupas usadas [illegible]

CARTOMANTE [illegible]

COMPRAM-SE roupas [illegible]

COMPRAM-SE moveis, casas mobiliadas, louças, cofres, machinas de costura; pelo melhor preço [illegible] Telephone Norte, 4694. Rua Marquez de Sapucahy numero 61. (V. 14342) S

DINHEIRO — Sobre hypothecas e sob predios em usofruto, empresta-se. Carta a Rodovalho, nesta folha. (V. 21205) S

Dinheiro para hypothecas [illegible]

DINHEIRO, sob promissorias, a negociantes. Carta a R. Pinto neste jornal. (V 21204) S

TORNOS MECHANICOS

SIEMENS

Companhia Brasileira de Electricidade Siemens Schuckert S. A. RIO DE JANEIRO

Rua 1° de Março, 88. [illegible]

DINHEIRO sob hypothecas nos suburbios, [illegible] (V 20736) S

Emprestimos sob inventarios, heranças, hypothecas, alugueis, juros e [illegible] Fazem-se [illegible] rua do Rosario, 137, [illegible] (V 19975) S

GUARDA livros — Peritos, encarregam-se de organizações de escriptas, contractos, etc. Escriptorio rua Larga 172, sala 6. (V 19951) S

DINHEIRO ao commercio, sob promissorias [illegible] Alfandega 72, N 5052. (V 21345) S

DINHEIRO ao commercio, particulares, sob promissoria, penhor, exercicios findos e contas assignadas, de 300$ a 100 contos, juros razoaveis, funccionarios publicos, pensionistas, aposentados e militares. Djalma, á Av. Rio Branco, 90, 1°. (V 20647) S

DINHEIRO sob promissorias, desde [illegible] praça Tiradentes, 75, 1°. (V 21122) S

DESCONTOS E HYPOTHECAS DE PREDIOS — Juros de 9 a 12 % ao anno, sob hypothecas de predios, contas assignadas e promissorias commerciaes e de particulares, a curto ou longo prazo, juros convencionaes e de bancos, com José Leão, Av. Rio Branco n. 151, 1° andar, C. 5784. (V 20418) S

FORNECE-SE comida a domicilio, farta e asseiada; á Rua da Misericordia n. 38. (V 18813) S

Gonorrhéa Effeito certo [illegible] radical, só com Deurena [illegible] Unico [illegible] Pedra [illegible] (V 21179) S

Gonorrhéa Syphilis Cura da gonorrhéa aguda ou chronica, e qualquer corrimento, no homem e na mulher, e de todas as suas complicações. Tratamento da syphilis e todas as suas manifestações, com injecção indolor, de effeitos garantidos. URUGUAYANA, 134, de 8 ás 11 e 1 ás 6 — DR. RUPERT PEREIRA, Norte 6688. (V 19978) S

HYPOTHECAS de 2 a 1.000 contos, juros de 8 % a 12 % e INVENTARIOS, com Djalma, á Avenida Rio Branco n. 90, 1° andar. (V 20647) S

HYPOTHECAS [illegible] Rua Buenos Aires, 220 [illegible] (V 18096) S

IMPOTENCIA — Tem cura o tratamento. Assembléa 54, das 6 ás 9. Dr. Pedro Magalhães. (V 21424) S

MOVEIS USADOS — Compram-se [illegible] Tel. Norte 5153. (5551) S

MME. ANNA, Vidente, diz o presente e futuro [illegible] (V 19958) S

MME. MUSET, Vidente [illegible] (V 21385) S

MME. SOUZA — [illegible] Valladares 75 [illegible] (V 21388) S

M CAMARA [illegible] (V 19949) S

MACHINA de escrever — Vende-se [illegible] (V 20806) S

MME. ORIENTAL, cartomante [illegible] (V 19944) S

MACHINAS de escrever [illegible] Underwood, Remington [illegible] (V 19754) S

MME. Tagiá, [illegible] (V 20079) S

MME. [illegible]

OFFERECEM-SE capas para moveis [illegible]

PIANO PLEYEL [illegible]

PIANOS allemães [illegible] (V 19863) S

PIANO A JOUR [illegible]

PRECISA-SE de [illegible]

PIANOS [illegible] Ferreira [illegible]

Doenças venereas Tratamento cuidadoso e rapido quanto possivel da gonorrhéa (corrimentos), e das suas complicações na urethra, prostata, testiculos, bexiga e rins, utero e ovarios; da syphilis, dos cancros molles e das adenites, etc., pelo DR. JULIO DE MACEDO, á rua da CARIOCA n. 54-A (de 8 ás 11 e de 1 ás 6) (V 21437) S

PIANO — Vende-se um do reconhecido fabricante Erard, cepo e armação de metal estyllo Luiz XV, peça unica no Rio, no leilão de hoje ás 6 horas da tarde, na rua Professor Gabizo n. 186. (V [illegible]) O

PENSÃO — Familia do norte dá a domicilio, por preço modico; á rua Conde de Lage n. 27 (Lapa). (V 19916) S

QUER comprar, vender, concertar ou fazer joias com seriedade? Procure a "Joalheria Valentim", rua Gonçalves Dias, 37, fone 994 Central. (V [illegible]) S

SENHORA allemã, deseja emprego para todo o serviço de uma senhora ou um casal sem filhos. O marido que trabalha no commercio possa dormir no aluguel da esposa. Cartas nesta folha a E. Sch. (V 21009) S

TORRADOR espherico a lenha ou carvão, e catador de pregos e pedras para café. Compra-se. — Cartas para E. N. P. Rua Cosme Velho 16 (V 20637) S

GONORRHEA

e suas complicações. Cura radical por processos energicos e rapidos. — DRS. JOÃO ABREU e BRANDINO CORRÊA. Das 8 ás 10 horas. Rua de S. Pedro 64. Tel Norte 5803.

MEDICOS

Dr. Alvino Aguiar

Pulmões, estomago e rins — Tratamento das anemias, esgotamento nervoso, etc. — Consultorio, Av. Mem de Sá, 174, das 2 ás 4. Telephone 5297 Central. Residencia: Travessa do Torres 17. Telephone 4265 Central. (9317)

DOENÇAS DO ESTOMAGO, INTESTINOS, FIGADO E NERVOSAS — DR. RENATO DE SOUZA LOPES, professor da Faculdade. Exames e photographias pelos raios X. Tratamento especial da epilepsia. R. S. José 39, de 3 ás 6 diariamente. Tel. 5282 C. Res. Rua Voluntarios 3.

CURA RADICAL DA GONORRHÉA CHRONICA ou RECENTE em poucos dias, com processos modernos sem dor; garante-se o tratamento. Electricidade. Vaccina 606 e 914. Assembléa, 54, das 10 ás 21 horas.
DR. PEDRO MAGALHÃES (V 21423) R

DR. GUSTAVO ARMBRUST

Doenças nervosas, estomago, intestino e da nutrição (arthritismo, diabetes, obesidade, rheumatismo). Moderno tratamento pela dietetica e physiotherapia, (duchas, banho de luz e de sol, luz ultra-violeta, etc.). Dispõe de um bom montado serviço no Sanatorio Rio Comprido, para doentes internados. Consultas das 3 ás 5 horas. Largo da Carioca n. 3. (V. 20057)

DR. Alvaro Caldeira (Longa pratica hospitaes europeus). Doenças da Creança. Cons. Largo da Carioca 18, 1 ás 3, terças, quintas e sabbados. (V 20782) R

A SENHORA Está triste? ás suas regras são dolorosas e irregulares? Tome CAPSULAS SEVENKRAUT (APIOL — SABINA — ARRUDA) Ap. D. N. S. n. 94. R. 7 de Setembro 61 e 81 — Drog. Huber e Berrine. Tubo 7$000. (V 20348)

Dr. C. Sequeira Dias MEDICO

Especialista: Molestias dos pulmões e creanças. Consultas das 2 ás 4 horas. Rua Conselheiro Mayrink n. 96. A's segundas, quartas e sextas. — S. Francisco Xavier. (V 21295) R

DR. J. MARIANO JUNIOR

Nariz, garganta e ouvidos. Uruguayana n. 43. Segundas, quartas e sextas-feiras, das 4 ás 6 horas. (V 20509) R

CLINICA SO' DE SENHORAS

O DR. CESAR ESTEVES, participa ás suas Exmas. Clientes que reassumiu a clinica. — Rua 7 de Setembro 219 — Teleph. Central 1591, de 9 ás 11 e da 1 ás 4. (V. 20552)

Prof. Godoy Tavares Diabetes, coração, pulmão, rins e por seus processos estomago e int. Av. Central n. 137, (Odeon), 3 ás 5, menos 5.as. Vol. Patria n. 66. Sul 3176. (V 13480)

MOLESTIAS DOS OLHOS E OUVIDOS — Dr. Neves da Rocha membro da Academia de Medicina do Rio de Janeiro, medico de diversos hospitaes desta cidade, Avenida Rio Branco, 50 — todos os dias das 2 ás 4 horas da tarde — Telephone 537 Norte. (V 20780) S

ECZEMAS

Tratamento pela alta-frequencia (raios ultra-violeta). Apparelhos de alto potencial. Cura rapida. Dr. Coelho [illegible] ex-assistente da Fac. de Med. Das 9 ás 11 e das 4 ás 6. Telephone C. 3364. S. José, 53. (V 20009) R

VIAS URINARIAS

Cura da gonorrhéa aguda e chronica e suas complicações. Tratamento rapido dos estreitamentos pela electricidade. Doenças venereas. Tratamento da syphilis pelo bismutho, neosalvarsan (914) e mercurio. Dr. Raul Rocha. Consultas e curativos das 9 á 11 e das 2 ás 6. Rua Sete de Setembro n. 193. Faz operações com anesthesia local, sem nenhum soffrimento para o paciente. — Preços modicos. (10013)

SYPHILIS e suas consequencias, cura radical injecções INDOLORES de sua preparação 606 e 914. Assembléa 54; das 10 ás 21.
DR. PEDRO MAGALHÃES (V 21421) S

Dr. Civis Galvão

Doenças do estomago, rins, coração, pulmões, systema nervoso e syphilis. Av. Gomes Freire, 63, sob., de 2 ás 6 horas. Tel. C. 3111. (V 20364) R

Zumbidos nos ouvidos Tratamento pelo Dr. Neves da Rocha, com exito seguro dos zumbidos nos ouvidos, pela massagem vibratoria e pelas correntes de alta frequencia. Os zumbidos diminuem logo nas primeiras applicações e acabam desapparecendo completamente. Consultas das 12 ás 17, Avenida Rio Branco n. 90 — Rio de Janeiro. Tel. Norte, 537. (V 20783) S

DENTISTAS

Dr. Silvino Mattos

Laureado especialista em dentaduras, com ou sem chapas, parciaes ou duplas, em extracções e tratamento de dentes sem a minima dôr; obturações a platina, ouro, porcellana, PIVOTS, corôas e cantos de ouro, etc. Toda a obra é feita com perfeição, rapidez, maxima garantia, ao alcance de todos e em prestações. Rua Sete de Setembro n. 231, proximo á Praça Tiradentes; das 7 da manhã ás 5 da tarde, todos os dias. Phone: 1.555 Central. (V 19947) R

CIRURGIÃO, dentista, offerece os seus serviços a collega que tenha gabinete installado. Acceita qualquer combinação. Escrever para Dr. Neves, neste jornal. (V 20571) R

DENTISTA — Vende-se uma cadeira moderna. R. Andradas 46. (V 10290) R

DENTISTA

Dr. Moreira Senna. Extracções e tratamento de dentes, completamente sem dôr. Collocação de dentes com ou sem chapa, corôas, pivots, obturações a porcellana, etc. Trabalhos rapidos e garantidos por longo tempo; por preços modicos, das 8 ás 8 horas da noite. Rua Uruguayana n. 226, esquina da rua Larga. (V 19710) R

Dentista Auxiliar

Precisa-se de mais um, que seja diplomado, honesto e muito pratico em clinica, para trabalhar como effectivo em um dos consultorios do dr. Silvino Mattos, á rua Sete de Setembro n. 231. (V 19947) R

DR. ALDO CUNHA — Trabalho dentario á hora, rapido, garantido e sem dôr. Rua Marechal Floriano, 55. (V 17355) R

ALUGA-SE um consultorio dentario, praça Tiradentes, 9, todos os dias das 8 ás 15 horas. (V 20658) R

DENTISTAS — Vende-se uma cadeira de viagem S. S. W., com cuspideira. Rua Carioca 41, 2° and., com Peçanha. (V. 21377) R

DENTISTA — Vende-se um bello torno de pé e uma mesa para officina; rua Copacabana 516, sobrado. (V 21202) R

DENTISTAS — Vende-se um encosto portatil, 1 prensa para muffalos, 1 apparelho para incrustações e diversas moldeiras. Com o sr. A. Stamm, praça Tiradentes 60, 1°. (V 20652) R

DENTISTAS — A maior exposição de apparelhos novos e usados, vendas em prestações mensaes sem maior entrada. Rua Carioca 41, 2° andar, com Peçanha. 10 ás 12 e 3 ás 5. (V. 21377) R

Dr. Silvino Mattos

Laureado com as maiores e mais elevadas recompensas em varios Congressos Scientificos e em numerosas Exposições Universaes, Internacionaes e Nacionaes, a que concorreu com trabalhos dentarios. 26 annos de pratica. Especialista em dentaduras anatomicas, parciaes e duplas. Rua Sete de Setembro n. 231, proximo á Praça Tiradentes. Phone: 1.555 Central. (V 19947) R

PRECISA-SE com urgencia, de alugar-se um gabinete dentario, no centro da cidade ou em Botafogo, 3 vezes por semana. Informações com dr. Pinheiro. Tel. Sul 2229. (V 21213) R

PARTEIRAS

PARTEIRA diplomada á 24 annos, Mme. Elvira, rua dos Andradas 149. Phone Norte 5920, da 1 ás 4. (V 18509) S

MME. GUIN, prof. parteira de Barcelona e Rio. Partos e outros trabalhos. Cons. São José 57. Tel. Central 1127. Acceita parturientes, á rua Buarque de Macedo 78. — Tel. B. Mar 194. (V 21369) Y

SENHORAS Partos, Molestias do utero, ovarios e suas complicações. Corrimentos, colicas utero-ovarinas, regras irregulares e prolongadas, — ASSEMBLEA, 54, das dez ás 21 horas. — DR. PEDRO DE MAGALHÃES. (V 21422) S

Professores e professoras

ADMISSÃO ao Coll. Pedro II, á E. Normal e ao Coll. Militar. Aulas particulares e em turmas pequenas. Preços modicos. — Rua Buenos Aires, 160, sob., tratar das 3 ás 4. Rua Professor Gabizzo, 278. (Mar'z e Barros), pela manhã. (V 17901) Z

AULAS de linguas e mathematica pelo prof. dr. Washington Garcia. Diariamente, das 9 ás 11 da manhã. Rua da Quitanda, 47, sala 10. — T. 7748 N. (V 20164) Z

CURSO de escripturação mercantil e contabilidade bancaria, tachygraphia, etc. Rua do Rosario, 89, 1°. Norte 3756. (V 19712) Z

CONCURSO BANCO BRASIL — Funccionarios desse Banco, estão preparando candidatos aos proximos concursos, assim como aos demais bancos; 7 Set. 107. Escola Urania. (V 19662) Z

DACTYLOGRAPHIA por 10$ mensaes, com direito ao diploma de habilitação, nas machinas Remington, Underwood e Royal. Curso Commercial, Portug, Inglez, Arithmetica, Tachygraphia e Dactylographia, por 40$ mensaes. 7 de Setembro, 107. (V 19662) Z

ESCOLA Italiana de Musica, dirigida pelo professor Domingos D'Antonio, com longa pratica e muita paciencia, ensina piano, violino e bandolim, theoria, solfejo e divisão do compasso, a preço rasoavel. Na rua do Senado n. 349 sobrado. (V 20550) Z

FRANCEZ pratico e theorico, Mme. Guíon. Edificio Odeon, sala 11. (V 19873) Z

INGLEZ. Mr. Rodger, americano, ensina este idioma por preço modico, á r. da Alfandega n. 199, sob. (V 19482) Z

INGLEZ, francez theorico-pratico, a ambos os sexos; 7 Set. 107, ESCOLA URANIA. (V 19663) Z

COPIAS á machina, reproducções no Mimiographo, Mappas e tabellas; 7 Set°. n. 107, ESCOLA URANIA. (V 19663) Z

INGLEZ, allemão, arith., e alg.; preparo para exames, ensino pratico por prof. de escola superior. Tratar á rua Rodrigo Silva 34, sob., das 12 ás 2 h. (V 17801) Z

ITALIANO — Professor pratico e theorico. Lecciona tambem em collegios. Cattete 109, Beira Mar 3687. (V 19507) Z

INGLEZ — Dão-se explicações em troca de lições de Algebra e Geometria. Rua Torres Homem, 138, ca. [illegible] (V 20604) Z

SENHORAS e senhoritas, linguas, dactylographia, stenographia, piano, corte e chapéos. Preços minimos. Rua Desembargador Isidro 28. (V 19927) Z

A SENHORA Está triste? as suas regras são dolorosas e irregulares? Tome CAPSULAS SEVENKRAUT, (APIOL SABINA, ARRUDA) Ap. D. N. S. P. n. 94 R. 7 de Setembro n. 61 e 81 Drog. Huber e Berrine. Tubo 7$000. (V 20349)

PROFESSORA portugueza — diplomada pela Escola Normal do Porto, ensina instrucção primaria e francez. Encarrega-se da educação de creanças, empregando os methodos mais modernos. Vae a casa dos alumnos. Informações á rua Paulo de Frontin 4, sobrado, telephone C. 514. (V 21383) Z

OURO

Não venda!

NEM SE FIE NOS PREÇOS PHANTASTICOS DE OUTROS ANNUNCIOS

— Veja, em antes de effectuar qualquer venda, a offerta d'O REI DO OURO á PRAÇA TIRADENTES N. 9, sobrado (junto ao Theatro São José), que é quem melhor paga: OURO, PRATA, JOIAS, BRILHANTES, DIAMANTES, OURO EM PO' E EM PEPITAS, PRATA-MOEDA (Imperio e Republica), CAUTELAS DO MONTE SOCCORRO E OUTRAS CASAS, BANDEJAS, PALITEIROS, CASTIÇAES, APPARELHOS DE CHA' E OUTROS OBJECTOS DE PRATA, OURO, PLATINA, etc. (V 18719)

PROFESSORA de piano, lecciona a principiantes e prepara candidatos para o I. N. de Musica, em domicilios ou em sua residencia, á rua Cattete 201, Phone 1756 B. M. (V 21249) Z

PROFESSOR allemão, acceita alumnos e traducções. Quitanda 51, 2° andar, das 9 ás 12 e das 3 ás 6. (V 19890) Z

PROFESSOR BARBOSA. Lecciona portuguez, francez e arithmetica; preços modicos. Rua Alfandega, 199. (V 20450) Z

PROFESSORA diplomada pela E. Normal, lecciona em sua residencia ou a domicilio. Rua Alvaro Chaves 26. B. Mar 1513, Laranjeiras. (V 21056) Z

PROFESSORA de piano diplomada pelo I. N. de Musica, lecciona pela escola moderna. Tel. Ip. 1901, [illegible] (V 21028) Z

UM senhor inglez deseja obter lições de portuguez, por professor ou professora que resida entre Nictheroy e Canto do Rio. Resposta para "Alpha", nesta folha. (V 20779) Z

Moveis para escriptorios

Grandes variedades em feitios completamente modernos; visitem a nossa exposição. Casa LION. Rua do Rosario n. 145. Tel. Norte 5153. (5552)

TELHAS TYPO FRANCEZA

Vendem-se na rua Frei Caneca, 450. (6306)

CAMINHÃO

Vende-se um de duas toneladas, Delahaye, 30 H. P. Trata-se á rua Dois de Dezembro n. 81, Cattete. (V 19763)

Vargem Alegre

Vende-se uma casa de solida construcção para familia, com todo o conforto, tendo repartição para negocio com armação necessaria; tendo dois quartos com entrada independente, tendo deposito de pão actualmente; tendo 51 metros de frente por 38 metros de fundo, em terreno especial para chacara, tendo um gallinheiro cimentado e um rancho novo, com um quarto fechado proprio para deposito, no melhor ponto do logar, a um minuto da estação, logar de muito futuro. Para ver no proprio armazem com o sr. Paulo Carminate e tratar com a proprietaria Anna C. Amaral. Rua Bernardino de Campos n. 108, estação de Piedade — Rio. (V 20.630)

CASA

Vende-se a da rua V. Tocantins 34, Todos os Santos, muito proximo da estação. (V 20615)

ALUGA-SE

uma grande casa com seis quartos, duas salas, cozinha, banheiro, fogão a gaz, completamente reformada, em centro de grande terreno, na rua Dias da Silva n. 34, Pedregulho. Para tratar na rua do Santo Antonio n. 18, com Martins. (V 20655)

PRECISA-SE, URGENTE

Creada para lavar e passar a ferro, á rua Uruguay n. 395. (V 20642)

HYPOTHECA

Empresta-se até 200 contos com garantia de predios bons. Quitanda, 43, sobrado, sala 2, das 2 ás 4. (V 21284)

LULU'S

Vendem-se legitimos, á rua Maria Amelia n. 45. Jardim Botanico.

CASA

Precisa-se de uma com duas salas, 3 quartos, mais dependencias e pequeno jardim, de preferencia em Santa Thereza. Informações: Carlos Laubisch, Hirth & Cia. Rua Riachuelo n. 87. Telephone Central n. 4754. (V 19849)

INDUSTRIA

Vende-se uma officina correlativa ás artes graphicas, funccionando, com freguezia de primeira ordem. Trata-se com o sr. Campello M. 6223, das 12 ás 14 e das 16 ás 17 horas. (V 19877)

PROFESSOR

Precisa-se professor ou professora competente para escola secundaria brasileira e calculo mercantil, no British American School, Praia de Botafogo n. 482, e no domingo no n. 422. (V 21277)

Torno mechanico

1.500 m|m entre as pontas, vende-se. Rua Frei Caneca n. 233. (V 19880)

Torno-limador

500 m|m de curso, vende-se. Rua Frei Caneca n. 233. (V 19880)

Machina de furar

Serra mechanica, esmeril, transmissão, motor 5 cav., motor 1|2 cav., polidor Marelli e ferramentas para officina mechanica, vende-se. Rua Frei Caneca n. 233. (V 19880)

TERRENO

Vende-se, medindo 10 x 27, á rua Araujo Lima, transversal á Barão de Mesquita. Preço 11:000$000. Facilita-se o pagamento. Para mais informações: Rua Copacabana n. 570. Phone Ipanema 659. (V 19876)

HOUSE IN LEME

For sale comfortable house modern construction. Apply Rua Araujo Gondim n. 58. (V 21.261)

CASA NO LEME

Vende-se confortavel casa no logar mais aprazivel do bairro, acabada de construir. Trata-se á rua do Carmo n. 34, sala 4, das 8 1|2 ás 12 horas, diariamente, ou na rua Araujo Gondim n. 58. (V 21259)

SELIM INGLEZ

Vende-se um de muito pouco uso por preço muito barato. Copacabana. Rua Quatro de Setembro n. 132 A. (V 19769)

MANICURE

Recebe sua distincta clientela no seu gabinete. Rua Sete de Setembro 134, sob. Tel. 1551 C. Mme. Elba. (V 21074)

Qual a melhor pensão do Rio?

E' incontestavelmente a "IDEAL PENSÃO", á rua Marquez de Abrantes n. 12, aonde encontrareis quartos amplos e luxuosamente mobilados, grande chacara arborizada, comida variada e feita a capricho, hygiene, asseio e boa vontade em contentar os seus hospedes. Além disso é perto dos banhos de mar e a quinze minutos da Avenida Central. Preços modicos, para uma casa de alto tratamento. — Fornece pensão a domicilio. (V 21196)

Pensão á venda

Vende-se uma esplendida, nova e grande pensão com 17 quartos, luxuosamente mobilados, chacara em volta da casa, garage, lavanderia, quartos para empregados, etc. Além disso fica situada no melhor ponto do Flamengo, distando um quarteirão da ponta dos banhos. Trata-se na rua Marquez de Abrantes 12, das 10 ás 5 da tarde. (V 21194)

ULTIMAS PUBLICAÇÕES DA

LIVRARIA QUARESMA

71 E 73 RUA DE S. JOSÉ — Rio de Janeiro

Os roceiros

Historias e lendas do sertão; contos, anecdotas, casos veridicos sobre a vida do matuto, do caipira, do tabaréo dos habitantes do interior do Brasil da gente da roça que nunca veiu á cidade ou raras vezes vem. Um grosso vol. de mais de 400 paginas, com 25 estampas e linda capa colorida, desenhada pelo insigne Raul . . . . 5$000

O livro dos fantasmas

Lendas e superstições do povo brasileiro; almas do outro mundo; lobishomens, mulas sem cabeça; bruxas, casas mal assombradas, etc., etc. Um grosso vol. com gravuras dos grandes artistas do lapis e linda capa, desenho de Julião Machado . . . . 5$000

O cozinheiro e doceiro popular

Ou manual completissimo da arte de cozinhar e fazer doces, guizados, mineiros, quitutes bahianos, moquecas, carurús, angú, zorós sarapateis etc. — pães de Lot, pães leves, gateaux, pudins, gailletes, babas, manjares, compotas, etc., etc. Um grosso vol. encadernado de mais de 500 paginas . . . . 5$000

O padeiro moderno

Ou manual completissimo da arte de padaria, contendo centenas e centenas de receitas para fazer pães biscoitos, roscas, bolachas, craknels, covacas, bolos, brôas, roscas de padaria, roscas do Barão, rosquinhas para chá, mentiras, babas, rabanadas, melindres, mãe benta, etc. Um lindo vol. encadernado . . . 5$000

Manual pratico do distillador

Receitas e indicações para se preparar vinhos, licores, cervejas, aguardentes, vinagres, elixires etc. Um grosso volume, encadernado de 300 paginas . . . . 3$000

Fabricante moderno de sabões, perfumes e velas

Contendo milhares de receitas para o preparo de todos os perfumes, pomadas, pós dentifricios, essencias aguas de toilette, extractos, cremes para os labios e para o rosto; pós odorificos; sabões leves, transparentes etc., etc. Um grosso vol. de 370 paginas, encadernado . . . . 5$000

Manual do fabricante de tintas

Vernizes e oleos e de todos os segredos de officinas, seguido do Manual do Prateador e Dourador de Metaes. Um volume encadernado . . . . 5$000

Manual do fabricante de louças

Seguido do *Manual do fabricante de tijolos, telhas, ladrilhos etc.*: do *Manual do curtidor de couros e pelles*; do *Manual do fogueteiro*; do *Manual do fabricante de papel*; do *Manual do fabricante de tintas e vernizes para obras de construcção* etc. — por Annibal Mascarenhas — Um grosso volume contendo os seis manuaes juntos . . . . . 6$000

Manual da copa e botequim

Contendo numerosas maneiras de formular bebidas "á la minute", como sejam: cock-tails, cobblers, flips, grogs, eggs, vermouths, bitters, sorvetes de todas as qualidades, refrescos, amargos brasileiros, misturas, etc.; livro util e necessario aos srs. donos e caixeiros de botequins, vendas, hoteis, restaurantes, bars, etc., etc. Um vol. enc. . . . 6$000

Dansas de salão

Contendo a explicação facil e ao alcance de todos para se aprender a dansar com perfeição todas as dansas de sala ou salão. Um vol. cheio de estampas explicativas . . . . 6$000

Manual do namorado

Contendo a maneira de agradar ás moças, fazer declarações de amor, etc., seguido de 100 cartas de namoro, novissimas e elegantemente escriptas em estylo elevado. Um lindo volume encadernado . . . 6$000

Pensamentos

Sobre o amor, o casamento, a paixão, a amizade, a affeição, a belleza, o ciume, o odio, etc. Um lindo volume ricamente impresso em Paris, com linda capa em chromolitographia . . . . 3$000

Diccionario das flores

Folhas e frutos, maneira de fazer signaes com o leque, a bengala, lenço etc. Um bello vol. com linda capa obra impressa em Paris . . 3$000

Orador do povo

Ou collecção de discursos para baptizados, casamentos, anniversarios, recepções, inaugurações, felicitações, parabens, etc., etc. Um volume encadernado . . . . . 3$000

Secretario poetico

Collecção de poesias de bom gosto, proprias para serem enviadas por escripto e recitadas em dias de anniversarios natalicios, casamentos, parabens, etc., etc. Um lindo volume bem impresso . . . . 2$000

Physiologia das paixões

— e sentimentos moraes do homem e da mulher pelo sabio Alibert. Um volume encadernado . . 3$000

O galhofeiro

Ou arsenal de gargalhadas, contos, ardis, astucias, bernardices, calinadas, chistes, hespanholadas, mentiras, repentes, aventuras dos Calinos e Conegos, Felippe, etc., etc. Um volume com linda capa . . . . 3$000

Os segredos do futuro

Livro de sortes para divertimentos em noites de S. João, S. Pedro, Santo Antonio, Sant'Anna, Natal, Reis. Um volume com bellissima capa . . . . 2$000

Livro do feiticeiro

Ou a sciencia de Juca Rosa revelada; tratado pratico de todas as feitiçarias conhecidas, meio de empregal-as e proveito que dellas se podem tirar; collecção de receitas secretas, etc., etc., seguido do MANUAL DA CARTOMANTE, por Mme. Josephina. Um grosso volume de perto de 300 paginas . . 5$000

Livro da bruxa ou Manual da cartomante

Dividido em 5 partes, a saber: manual da cartomante; magnetismo e somnambulismo, hypnotismo, espiritismo e THESOURO DO FEITICEIRO, orações para tirar o sol da cabeça, PARA GANHAR AO JOGO, para ligar e desligar namorados, para saber quem nos quer mal, para rezar quebranto, para rezar cobreiro e erysipela, para obrigar o marido a ser fiel á esposa, e milhares de orações, rezas de benzeduras, etc., etc. Um grosso volume . . . . 5$000

Livro do criador ou tratador theorico e pratico de zootechnica

Contendo todas as regras para a criação racional e economica do boi, do cavallo, do burro, do jumento, do carneiro, cabra, cão, seguido de um manual de medicina veterinaria e de um completo formulario de medicamentos e de um completo TRATADO DE AVES de gallinheiro, por Manuel Dutra. Um grosso volume encadernado . . . . 10$000

Livro do industrial agricola

Ou tratado completo de todas as industrias ao alcance do lavrador e que fazem parte da propria agricultura, taes como: criação do bicho da seda criação das abelhas, a extracção do mel fabrico do queijo da manteiga do leite condensado; o fabrico de assucar da aguardente de vinho, do vinagre; a extracção da fecula, das fibras texteis, das substancias tintoriaes e dos oleos, a extracção da soda e da potassa dos vegetaes, o fabrico dos presuntos, salames, mortadellas, etc., etc., por Manoel Dutra. Um grosso volume encadernado . . . . . . 10$000

Lyra popular

Ou escolhida collecção das mais primorosas poesias dos grandes poetas brasileiros: Castro Alves, Varella, Casimiro de Abreu, Gonçalves Dias, Bilac, Raymundo Corrêa, Alberto de Oliveira, etc., etc. Um grosso vol. com retratos e mais de 600 paginas . . . . 5$000

Casamento e mortalha

Romance brasileiro, por Julio Cesar Leal. Moças romanticas que gostaes de passear á beira-mar em noites de lua cheia, ouvindo o murmurio queixoso das ondas beijando a praia, comprae este lindo romance. Um volume . . . . . . 3$000

Maria desgraçada

Um dos mais bellos e sentimentaes romances da literatura brasileira. Um vol. . . . . . . 3$000

Fruto de um crime

Romance de lagrimas, em lindo volume com capa colorida . . 3$000

Mãe e martyr

Ou martyrio de uma esposa, romance de scenas commoventes. Um grosso vol. . . . . 3$000

Pedaços do coração!

Extraordinario livro de contos amorosos — Um grosso vol. 3$000

O trovador maritimo

Ou Lyra do marinheiro, trabalho unico no seu genero até hoje publicado, contendo canções, cançonetas, barcarolas, rondas maritimas, desafios, monologos, dialogos, scenas comicas e dramaticas, tudo de assumpto maritimo. Um lindo volume, luxuosamente impresso em Paris, para homenagearmos os homens do mar . . . . 3$000

Primores da poesia portugueza

Ou thesouro poetico do Parnaso portuguez. Escolhida collecção das mais celebres, conhecidas e apreciadas poesias portuguezas desde Camões até Guerra Junqueiro. Um grosso volume de mais de 400 paginas com centenas de producções poeticas . . . . 5$000

O physionomista

Ou arte de conhecer o caracter, o genio, as inclinações, as qualidades e os sentimentos das mulheres pela physionomia, segundo Lavater e Gall. Um lindo volume . . . 3$000

O Medico Infallivel

Ou a CURA PELA AGUA FRIA — Ensinando a maneira de se prolongar a vida até 100 annos e mesmo mais; a cura prompta de todas as enfermidades chronicas, julgadas incuraveis; feridas antigas e rebeldes; rachitismo, syphilis, — molestias dos velhos, das crianças e das mulheres. Seguido da MEDICINA CASEIRA ou GUIA DA MÃE DE FAMILIA, por D. Anna da Silva, 1 volume encadernado . . . . . . 3$000

Noções de hygiene

De accordo com o programma da Escola Normal, pelo dr. Manoel Francisco de Azevedo Junior, professor da mesma Escola. Um volume encadernado . . . . . 2$000

Manual do "chauffeur"

Ou guia theorico e pratico do automobilista, contendo a descripção minuciosa das machinas e tudo o que é necessario saber para se poder guiar um automovel. Um volume com centenas de estampas . 3$000

Contos da carochinha

Contendo 61 contos populares, moraes e proveitosos de varios paizes. Um grosso volume com estampas coloridas . . . . 6$000

Historias da avozinha

Contendo 50 das mais celebres, primorosas, divinas e lindas historias. Um volume encadernado com estampas . . . . 5$000

Historias do arco da velha

Contendo 60 lindas historias para crianças. Um grosso volume cheio de chromos . . . . 10$000

Historias da baratinha

Contendo 70 esplendidos e novos contos infantis, fantasticos, moraes e alegres. Um volume com muitas estampas, em chromo . . . 8$000

A arvore do Natal

Ou thesouro maravilhoso de Papae Noel — contendo escolhida e variada collecção de historias para crianças, apanhadas na tradição oral de todos os povos, escriptas, traduzidas, colleccionadas, relatadas e accommodadas á infancia brasileira. Um grosso vol. encadernado, com esplendidas gravuras . . . 5$000

Historias brasileiras

Lindo volume de contos para crianças, deleitando e instruindo ao mesmo tempo. Um volume encadernado . . . . 2$000

Os meus brinquedos

Contendo jogos e brinquedos, cantigas e dansas proprias para a infancia. Um lindo volume encadernado com centenas de gravuras explicativas . . . . 5$000

Theatrinho Infantil

Collecção de 84 pequenas peças de theatro, para as crianças, podendo ser representadas em qualquer logar, seja num tablado, numa sala, ou seja ao ar livre. Um grosso volume encadernado . . . . 5$000

NOTA — Envia-se para o interior qualquer livro deste annuncio desde que a sua importancia nos seja enviada em carta registrada com valor declarado — ou vale postal — e dirigida á LIVRARIA QUARESMA — Rua de S. José 71 e 73 — Rio de Janeiro.

Correm por nossa conta as despesas com a remessa das encommendas. (8923)

Gillette

Toda Navalha Legitima Gillette e a respectiva lamina trazem a marca Losango reproduzido abaixo. Se vossa navalha e lamina não trouxerem essa marca, não são legitimas Gillette. São imitações que muito differem das legitimas. Não consintais que vos vendam qualquer navalha ou lamina que não levar essa marca commercial. NÃO VOS DEIXEIS ILLUDIR!

TRADE Gillette MARK

As legitimas navalhas e laminas Gillette garantem o melhor resultado.

Nenhuma imitação offerece esta garantia. A Cia. Gillette Safety Razor do Brasil garante resultados perfeitos da legitima Navalha Gillette sómente quando usada com a legitima lamina Gillette.

Reparae hoje se vossa navalha trás a marca commercial Losango e se não, comprae uma legitima Gillette. Existem varios preços a partir de 10$000.

Escreva pedindo o folheto gratis, "Barbear a si Proprio".

Cia. Gillette Safety Razor do Brasil

CAIXA POSTAL, 1797. RIO DE JANEIRO. (5010)

GILLETTE — Laminas e navalhas legitimas — Vendem-se na OPTICA INGLEZA — Rua do Ouvidor 127 (7015)

TALISMAN DOS SONHOS

Não consulte cartomantes, podereis, vós mesmos, desvendar os mysterios de vossa vida e dos vossos conhecidos, conseguindo tudo o que desejardes. Envias á caixa postal 2.985, Rio, Brasil, vosso endereço e 400 réis de sellos para resposta e tereis INTEIRAMENTE GRATIS, todas informações para conseguirdes a grande força mysteriosa do "Talisman dos Sonhos", que vos abrirá de par em par, as portas do desconhecido. (V 20786)

Casa em Botafogo

Aluga-se uma confortavel e moderna casa em Botafogo, para pequena familia. Tratar das 9,30 ás 5 horas pelo telephone Central 441, com sr. Nelson. (V 20803)

ALUGA-SE

em casa com todas as accommodações hygienicas, um esplendido quarto. — Telephone Villa n. 6.233. (V 21320)

Bordados á machina

Acceita-se alumnas e lecciona-se a domicilio. Rua Visconde Itauna n. 82. Phone Norte n. 3.816. (V 21324)

SOCIO

Admitte-se um com o capital de 20:000$000 para casa de consignações de bom movimento. Cartas nesta redacção a J. B. D. (V 21326)

MECHANICO

Com perfeito conhecimento de sua profissão, habil em regular e reparar automoveis, deseja collocação aqui no Rio ou para fóra. Informações á rua Buenos Aires n. 117, sobrado, esquina de Uruguayana. Phone 173, com Augusto Marques. (V 21304)

PAQUETA'

Vende-se, para familia de gosto e tratamento, uma confortavel casa, recem-construida, com bom terreno, soberbamente localizada e a quatro minutos da ponte das barcas. Trata-se na rua Dr. Maia Lacerda n. 64. Phone V. 4.133. Preço 60 contos. (V 19888)

DENTISTA

Vende-se em Petropolis um gabinete completo de luxo, cadeira, motor e quadro, peças da Ritter, completamente novos. O comprador poderá, se convier, trabalhar no mesmo predio onde ha outro dentista, com numerosa clientela e boa officina de prothese. Tratar na Praça da Inconfidencia n. 6, Petropolis. (V 19894)

Reserva Naval - Marinha - Exercito - Mar. Mercante - Escola Naval

Uniformes, calçados, etc. — "A Alfaiataria Civil e Militar" da Associação Militar do Brasil. — Pag. em 3, 6 e 9 mezes — Preços os mais modicos. — Importação directa. — Rua da Carioca, 26, 2º. — C. 3074. (V 21316)

Praia Flamengo

No numero 20 dessa praia alugam-se salas mobiliadas a casaes e cavalheiros de alto tratamento e residencia. (V 21317)

BORDADEIRAS

A' mão, precisam-se na rua Ve. Caravellas 49. Tel. Sul 3198. (V 21314)

Anastacio Rosa

Filho de Bernardino Rosa e de d. Maria Joaquina, de Seixinhos freguezia de Cerva, Conselho de Ribeira da Pena, districto de Villa Real. Precisa-se falar com urgencia com o senhor, á rua Pedro America n. 27, com o sr. Agostinho Alves Costa. (V 21310)

OLARIA

Vende-se uma, funccionando a mão. Trata-se com o sr. João Cividanes em S. João de Merity, Linha Auxiliar. (V 21307)

ELECTRICISTA

Precisa-se enrolador competente, 275$000 mensaes. Frei Caneca n. 42, para officina do governo. (V 21306)

ENCERADOR

Raspar, calafetar e encerar assoalhos. Lustra-se moveis. Rua Senador Eusebio n. 118. Telephone Norte n. — Manoel Pimenta. (V 21301)

BENS EM USOFRUTO

PREDIOS. Compram-se, assumindo-se os onus. Cartas a Siqueira neste jornal. (V 21298)

Apparelho cinematographico

Vende-se um projector "PATHE". Trata-se á Avenida Rio Branco n. 169, sobrado, com Cunha, das 9 ás 11 horas da manhã e das 3 1|2 ás 4 horas da tarde. (V 21297)

BANDEJAS ANTIGAS

VENDEM-SE. Bandejas com galeria portugueza, ingleza, e outros objectos de arte. Rua do Carmo n. 35. (V 19823)

Bordados á machina

Senhora diplomada acceita alumnas e encarrega-se encommendas dentro trabalhos, inclusive pinturas de agulha. Rua S. Francisco Xavier n. 312. (V 19546)

Par obter noites quietas e dias socegados tanto para a Mamãi como para a Creancinha só o Alimento Mellin

Mellin's Food

modifica o leite de vacca e constitúe um regimen equivalente ao leite materno, proprio para a creança desd'a sua nascença.

Amostras e folhetos a quem os pedir: a CRASHLEY & Cª, 58, Ouvidor, Rio de Janeiro; a H. WALLIS MAINE, Caixa 711, São Paulo; ou a MELLIN'S FOOD, Ltd., Londres, S. E., 15 (Inglaterra). (11609)

PO'AZUL — O VERDADEIRO DESTRUIDOR DAS BARATAS!

Se V. Exc. tem BARATAS em casa e deseja vêr-se livre de tão nojenta quão asquerosa praga, adquira immediatamente um pacote de PÓ AZUL, o infallivel MATA-BARATAS, á venda em todas as Drogarias, Pharmacias, armazens, lojas de ferragens, casas de chá e cêra e floricultura, enfim, em toda a parte. Uma experiencia do PÓ AZUL equivalerá a uma prova. ATACADO: RUA BUENOS AIRES, 139, sobrado, COM O AGENTE — Tel. N. 3845. (18411)

PALUDISMO
QUINO-THORIUM

Muito mais activo do que o Formiato de Quinina empregado só

Approvado pelo Dept. Nal de saude Publica do Brazil

ÉTABLts ALBERT BUISSON, 157, Rue de Sèvres, PARIS

e todas as pharmacias

PILULAS VIRTUOSAS

(Pilulas de Papaina e Podophlina)

Empregadas com successo nas molestias do estomago, figado ou intestinos. Estas Pilulas, além de tonicas, são indicadas nas dyspepsias, dôres de cabeça, molestias do figado e prisão de ventre. São um poderoso digestivo e regularizador das secreções gastro-intestinaes.

A' venda em todas as pharmacias. Vidro, 2$500. Depositarios: — J. M. Cardoso & Comp. Rua dos Andradas n. 172, Rio de Janeiro.

Ap. D. G. S. P. n. 247, em 16|6|913. (6216)

Carrinho para creança

Por motivo de viagem vende-se um optimo em perfeito estado, de creança sadia. Rua General Rocca 169. (V 21090)

Predio - Compra-se

Até 65 contos, com cinco quartos e mais dependencias ou porão habitavel, de preferencia nas ruas Haddock Lobo, Conde Bomfim, S. Francisco Xavier, Maria e Barros ou transversaes. Negocio urgente e directo. Offertas para M. G. Caixa postal 1668. (V 20776)

Grande armazem Cães do Porto

AVENIDA RODRIGUES ALVES 293

Solidamente construido com capacidade para cem mil saccas de café. Tem dois elevadores e uma cabrea movel. Vende-se, facilitando o pagamento. — Avenida Rio Branco n. 48. (V 21099)

QUARTO

Aluga-se um bem mobilado para um senhor do commercio. Rua Barão do Flamengo n. 26. (V 19866)

ESCRIPTORIOS

Aluga-se uma bella sala de frente e um pequeno gabinete. Rua Sete de Setembro n. 29. (V 21017)

Chauffeur para caminhão Ford

Precisa-se. Apresentar-se á rua Dois n. 144 — Praça Verdun, Andarahy. (V 19477)

Fazenda ou sitio

Guarda-livros de uma firma importante do Rio, portuguez, dando referencias, deseja obter uma collocação de administrador ou logar de confiança. — Escrever a Maia Santos neste jornal. (V 19761)

Terrenos a prestações

Vendem-se, optimos, em lotes, a prazo de cinco a seis annos, preços razoaveis, ruas acceitas pela Prefeitura, na Estação Circular da Penha, a um minuto da Estação, altos e bonito panorama. Informações, rua da Alfandega 84, sobrado, de 1 ás 3 horas e rua Portinho n. 70. Aos domingos e feriados encontra-se no local quem mostre e venda. (V. 20405)

Cabelleireiro Muller

Mudou-se para a rua Bento Lisboa n. 129. Largo do Machado. — Telephone Beira Mar n. 3535. (V 19727)

Trilhos usados

Vendem-se no deposito da rua Gama esquina da rua Seis, em frente ao armazem 3, Cães do Porto. (V 19099)

EIXOS DE AÇO

Vendem-se de 5 a 7", em perfeito estado, no deposito da rua Gama, esquina da rua Seis, em frente ao armazem 3, Cães do Porto. (V 19099)

FERRO VELHO

Vende-se, em bom estado, para officina de ferreiro. Deposito: Rua Gama esquina da rua Seis, em frente ao armazem 3 do Cães do Porto. (V 19099)

Machina para dragear pilulas

Vende-se uma, de fabricante allemão, em perfeito estado de conservação e funccionando bem. Trata-se na rua S. Pedro n. 82, com o sr. Santos. (V 17250)

Salas para escriptorios

Alugam-se quatro esplendidas salas com serviço de elevador, no novo predio á rua Municipal n. 20. Trata-se no mesmo predio, na loja. (V 19785)

CASA GUIOMAR
Calçado "Dado"

A MAIS BARATEIRA DO BRASIL

Avenida Passos n. 120

A Casa Guiomar não querendo compartilhar com as outras casas nos lucros fabulosos com que são vendidos os sapatos encarnados abre preço especial para este artigo e para este mez.

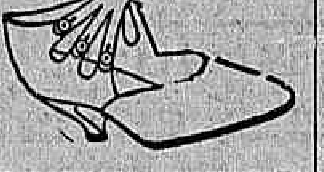

Fina pellica encarnada salto L. XV Rigor da Moda

50$000

Pelo Correio, mais 2$000 por par. Remettem-se catalogos illustrados. Gratis para o interior a quem os solicitar.

Pedidos a

JULIO DE SOUZA (8848)

Negocios em S. Paulo

Encarrega-se de liquidações commerciaes, cobranças, compra e venda de immoveis e serviços forenses. Escriptorio do dr. Ascanio Cerquera, Rua Direita n. 8 A. — S. Paulo. (V 21244)

Laranja Péra

Vende-se, em Ambahy, Linha Auxiliar, a colheita de 50.000 laranjas, proprias, pela sua belleza, para exportação. Trata-se á rua Aguiar 41. (V 19846)

QUARTO

Alugam-se bons quartos a pessoas de tratamento, e duas grandes salas de frente, na rua do Mattoso 185. (V 21037)

PETROPOLIS

Precisa-se de uma casa com quatro quartos, banheiro, garage e quarto para creados, com algum terreno. Sem mobilia. Aluguel para mais de um anno. Cartas neste jornal para G. S. M. (V 20261)

FAZENDOLA

ou sitio grande, arrenda-se por contrato, com opção de compra até duas ou tres horas desta capital. Cartas com todas as informações e preço para esta redacção, a F. X. M. (V 20575)

IPANEMA

Vende-se um pequeno terreno com 12 metros de frente, por preço reduzido, a 50 metros da praia e perto dos bondes. Tratar com o dono, rua Buenos Aires n. 47, sobrado. (V 21058)

AÇOUGUE

Vende-se um com boa freguezia, montado na postura da lei, com matadouro para abater boi. Passa-se o contrato. Informa-se no mesmo. — Rua Tavares Guerra, n. 5. — Pavuna. T. FREITAS. (V 19776)

Pensão Excellente

RUA 2 DE DEZEMBRO, 124. Alugam-se quartos para familias e cavalheiros distinctos, a preços modicos, casa rodeada de jardim, cozinha de primeira ordem. Phone B. M. 680. (V 19770)

Cachorro policial

Vende-se um pequeno. — RUA MORAES E VALLE n. 40. (V 21023)

TERRENO

Vende-se grande area na rua São Francisco Xavier, 178. Trata-se á rua Sete de Setembro n. 99, sobrado. (V 20594)

TERRENO

Vende-se na rua Rego Lopes, (Conde de Bomfim). Trata-se á rua Sete de Setembro n. 99, sobrado. (V 20504)

SALA E QUARTO

Aluga-se junto ou separado para casal de tratamento, na praia do Russell n. 48. (V 21079)

PREDIO

Acceita-se proposta para arrendamento do predio acabado de construir, á rua Frei Caneca n. 153, loja e dois pavimentos para moradia. Informação com Costa Braga & Comp., á rua de S. Pedro n. 72.

Aos srs. Engenheiros e interessados

Vende-se optima sonda do fabricante "CALYX", para sondagens até 1.200 pés de profundidade. A sonda que consta de motor, guincho, cabrestante, torre, cabrea e demais accessorios é inteiramente nova. Tratar á rua da Assembléa 123, 1º andar, das 2 ás 4 horas. (V. 19778)

GUARDA-LIVROS

Deseja collocar-se em qualquer logar saudavel do interior; 20 annos de pratica. Dá-se referencias. Cartas a Guarda-livros. — Lavradio, 9. Rio — Leiteria. (V 21040)

2º andar - No centro

Aluga-se um segundo andar com duas salas, dois quartos e mais dependencias; para tratar á rua Primeiro de Março n. 135. (V 21105)

FLAMENGO

Aluga-se, em casa de familia de todo tratamento, com pensão, dois optimos aposentos com ou sem mobilia. Informações telephone Beira Mar 3198. (V 21169)

Sala no Cattete

Aluga-se uma sala de frente, ricamente mobilada, á rua Carvalho Monteiro n. 3, esquina da rua do Cattete. (V 21152)

ENCERADOR

Calafetar, raspar, encerar e envernizar assoalhos. Manoel Silveira. Telephone Norte 3451. Rua Senador Euzebio n. 84. (V 21135)

TRASPASSA-SE

uma linda casinha com chacara e pomar, aluguel barato, em modesta avenida, a quem comprar os moveis, á rua Haddock Lobo. — Trata-se com o sr. Henrique, na rua Senador Dantas 84. (V 21.113)

Em Bomsuccesso

Vendem-se excellentes lotes de terreno na rua Olga, proximo á estação, logar secco e alto, com illuminação publica e agua encanada, preço de occasião. Trata-se com o proprietario no Caminho da Preguiçala n. 283, Bomsuccesso, suburbio da E. F. L. Railway, das 8 ás 12 horas. (V 21280)

SACCOS BRANCOS USADOS

Compram-se, pagando os melhores preços, na Companhia Usinas Nacionaes. Trata-se com o sr. Thadeu. — Telephone Norte n. 2.635. (V 20619)

Casa mobilada, Petropolis

Aluga-se moderna, em centro de terreno com garage e confortaveis accommodações para familia de tratamento. á Avenida Sete de Setembro; para maiores informações na rua General Camara 68, das 11 ás 16 horas. (V 19810)

MACHINAS DE ESCREVER

Vendem-se Underwood, Remington, Royal, Smith, Monarch, Oliver e Corona, para todos os preços. — Rua Evaristo da Veiga n. 109. (V 20528)

RADIO TELEPHONIA
Apparelhos Receptores Marconi
Amplificadores - Alto falantes

ACCESSORIOS

CONDENSADORES VARIAVEIS COM VERNIER.
TELEPHONES de 2000 e de 4000 ohms.
FIO para ANTENAS.
VALVULAS — diversos typos.
ISOLADORES de ebonite e de porcelana.
LIGAÇÕES DE TERRA.

PEÇAM CATALOGOS e INFORMAÇÕES da

Cia. Nacional de Communicações Sem Fio

RUA 1º DE MARÇO, 107
RIO DE JANEIRO

CAIXA POSTAL 126. TELEPHONE: NORTE 6558.

SCIENTISTA CARTOMANTE

Senhora recem-chegada da Europa, falando cinco idiomas, diz o passado e prevê o futuro pelas linhas da mão e nas cartas. Rua Evaristo da Veiga n. 49, sobrado. (V 20706)

PENSÃO

Fornece-se á meza ou a domicilio; cozinha de primeira ordem; rua Corrêa Dutra 105. — B. M. 409. (V 19509)

ALUGA-SE

uma sala de frente para um senhor de tratamento ou dois moços do commercio. Rua Marquez de Abrantes 213. (V 19459)

SAE-AZAR

PARA SER APPLICADO ONDE HOUVER PERCEVEJOS

A' VENDA EM TODA PARTE

DEPOSITO: RUA LÉDO, 75 (ANTIGA S. JORGE)

1º ANDAR

Aluga-se á rua da Constituição n. 71, com diversas e espaçosas salas, proprio para grande empresa ou companhia. Trata-se no andar terreo. (V 19498)

ATTENÇÃO

O coronel Luiz Torres Soares precisa contratar 10 caminhões Ford de 1m,60 para movimento de terra; pagamento nos dias 11 e 26 de cada mez; a tratar na rua Marquez de São Vicente 140, barreira, com o mesmo. (V 19659)

As pessoas idosas ou não

que têm a bexiga preguiçosa e cuja urina se decompõe facilmente, devido á retenção, encontram na UROFORMINA DE GIFFONI um verdadeiro ESPECIFICO, porque ella não só facilita e augmenta a DIURESE, como desinfecta a BEXIGA e a URINA, evitando a fermentação desta e a infecção do organismo pelos productos dessa decomposição. Numerosos attestados dos mais notaveis clinicos provam a sua efficacia.

(Ap. D. N. S. P., nº. 372 — 1|10|903)

Encontra-se nas boas drogarias e pharmacias da capital e dos Estados, e no Deposito: DROGARIA GIFFONI — Rua 1º de Março, 17. (11194)

PHOTOGRAPHO

Firme e com muita pratica. Especialista em retouche e colloride de ampliações, etc., todo tamanho e retouche negativa, procura collocação. Pede-se cartas. Petropolis, Avenida Rio Branco n. 2.488. (V 21029)

Rifa de um bilhar, etc.

que correu no dia 9 de agosto, correrá no dia 29 de novembro de 1924. (V 21004)

Cortinado automatico "DIXIE"

O MELHOR DO MUNDO

147 - Rua do Rosario - 147
Telephone: Norte 6771 (16097)

CAIXAS DAGUA

DE CHAPA GALVANIZADA
N. 16, 1200 litros 220$000
N. 18, 1200 litros 174$000
N. 18, 600 litros 98$000
Rua S. Christovão 274. (V. 19786)

Louças e ferragens

Grande venda de todos artigos de louças, ferragens, tintas e trens de cozinha. Alluminios. Apparelhos de jantar e lavatorio, faz este mez o Bazar Villaça, Rua Frei Caneca n. 126. Preços de bonificação. (V 19628)

MOTORES ELECTRICOS

Companhia Paulista de Material Electrico,
Rio de Janeiro.
Rua São José, 76. (0032)

BUICK

Vende-se um modelo antigo, completamente renovado. Tratar á rua Martins Ferreira n. 36. (V 20564)

Fabrica de sabonetes

Vende-se por oito contos de réis, uma installação completa, para fabricação de sabonetes, que se compõe das seguintes peças: uma pelotense, uma broiense, um rabot, um moinho, um tacho com fornalha e dois depositos de ferro para soda e uma transmissão com correias. Rua Senador Furtado n. 16. (V 21026)

ESCRIPTORIOS

Alugam-se, esplendidos e novos. — Rua da Assembléa n. 30. (V 21016)

Black Toy Terrier

Compra-se um cãosinho ou casal desta raça. Informações á rua Silveira Martins 122. Telephone B. M. 1480. (V 18336)

FORD

Vende-se um de uso particular, em bom estado. Avenida Gomes Freire 7. (V 21073)

SALA DE FRENTE

Aluga-se, em casa de familia, uma espaçosa sala de frente e um quarto, juntos ou separados, com optima pensão. Rua Bento Lisboa n. 63, proximo á rua Corrêa Dutra. (V 21083)

Justiniano C. dos Santos

Seu irmão Aventino deseja-lhe falar urgentemente. Procure: Rua S. Luiz Durão n. 12. (V 21027)

Deposito de pão

Vende-se um á rua Dr. Dias da Cruz n. 58, livre e desembaraçado. — Ponto de primeira ordem. Informações no mesmo. (V 20610)

PIANO STEINWEG 1|4 CAUDA

Vende-se completamente novo. Rua Benjamin Constant n. 32. (V 20611)

OURO

Compra-se de 4$300 a 6$500, prata, platina, joias, etc. Rua da Carioca n. 36. Joalheria A' Joia. (V 20631)

MACHINAS DE GELO
BOMBAS ELECTRICAS

EM STOCK

BROMBERG & Cia
Rua Buenos Aires, 22
Rio de Janeiro. (20137)

AVISO AO POVO

Compra-se espelhos reformas-se; tambem compramos moveis, pianos, machinas, mesas, tapeçarias, roupas, etc., usados. Pago bem. Não se vende nada, antes de chamar Norte n. 4618. — V. Itauna n. 183. (V 19851)

PREDIO NO CENTRO

Aluga-se o da rua Senador Dantas n. 20. Trata-se com Capitão Leão. Av. Rio Branco, 151, 1º andar. (V 19859)

Moedas e medalhas

do Brasil colonial e imperio, compram-se na "MINA DE OURO". Avenida Rio Branco n. 137. (V 19154)

OPERARIOS

Precisa-se de rebitadores e operarios para trabalhar em ferro. Procurar ás officinas da Middletown Car Company. Estação de Marechal Hermes. (V 20606)

PULMOGENOL

TOSSE REBELDE, BRONCHITE, ROUQUIDÃO, GRIPPE, COQUELUCHE, ASTHMA, MAGREZA, TONICO DE VALOR. A SAUDE DOS BRONCHIOS E DOS PULMÕES. NAS BOAS PHARMACIAS E DROGARIAS. DEPOSITO: AV. RIO BRANCO 4º, RIO

Rs. 1:000$000

Vende-se uma formula de pomada de effeito seguro e de grande futuro, licenciada pela Saude Publica e registrada na Junta Commercial. Informações de 1 ás 5 horas. Rua Dias da Cruz n. 165. — Meyer. (V 20605)

Sobrado no centro

Aluga-se magnifico para consultorio medico, dentista, advogado, modas ou escriptorio commercial, na rua Ouvidor n. 70. (V 20600)

Casa em Ipanema

Aluga-se uma confortavel na rua Prudente de Moraes n. 204. — Ver e tratar na mesma. (V 21211)

MARCENEIROS

Precisa-se. Fabrica de moveis. — Rua Copacabana n. 605. (V 21210)

CASA

Vende-se uma bella casa nova com todos os requisitos da lei, quatro quartos, tres salas, banheiro e pomar, em rua transversal á rua do Uruguay. — Informa-se na rua Uruguay n. 506, das 9 ás 12 horas. (V 21227)

Cortador de prensa

Precisa-se um á rua d. Pedro 1º n. 37, antiga Espirito Santo. (V 21228)

CASA

Vende-se uma á rua Lins de Vasconcellos n. 297, assobradada, com grande e optimo terreno. Tratar com o proprietario na mesma, não se acceitando intermediarios. (V 21231)

CASA

Aluga-se a da rua Conselheiro Olegario n. 15, (S. Francisco Xavier), 300$000. Trata-se no Hotel Alliança com o sr. Hugo. (V 20702)

Consultorio medico

Aluga-se um de frente, inteiramente laqueado, á rua Assembléa 56, 1º andar. (V 20676)

ESCRIPTORIOS

Alugam-se optimos escriptorios á rua Sete de Setembro n. 59, 1º andar. (V 20673)

Machina tijolos

Vende-se uma sem uso produzindo 30.000 por dia. Trata-se na rua da Quitanda n. 73, 1º andar, das 14 1|2 ás 16 horas. (V 19843)

TOSSE? XAROPE DE AGRIÃO DE LACERDA

D. N. S. P.

DEPOSITARIOS: DROGARIA CENTRAL R. DA ASSEMBLÉA, 75

RIO DE JANEIRO

RODA DA FORTUNA

3485 0754

FLUMINENSE . . . 732
OPERARIA 187
NOITE 574
CARIDADE 329

A' Mineira

822

Nictheroy, 7|8|924.
V. P. (V 21410)

A POPULAR
361

7|8|924. (V 19968)

AGAVE 593
SORTE 398
PESETA 642
LIBRAS 157
7 Agosto 1924. (V. 21399)

GARANTIA
738

P. P. P. — 7|8|924. (V 21397)

HORA . . . 853—14
REAL . . . 021— 6
ESPERANÇA . . . 758—15
(V. 19961)

Força do destino
N. 838

Rio, 7|8|924. (V 21379)

A' LIBERAL . . . 594
ORIENTE 439
OCCIDENTE . . . 288
NATURAL 655
Rio, 7|8|924.
J. L.
V. 19973)

A LOTERICA
921

Rio, 7|8|924. Hoje, 4 e 1|2. (V 19974)

NOVA SUBURBANA — 224 —
LEALDADE — 620 —
NOVA MINEIRA — 933 —
NOVA UNIÃO — 295 —
(V. 21436)

SEDUCTORA
278

Rio, 7|8|924. — C. & S. (V 21386)

A Preferida . . 241—11
Confiança . . . 775—19
Vale Quem Tem 531— 8
Hoje, ás 6,30 da tarde.
J. A.
Rio, 7|8|924. (V. 20839)

BONUS BRASIL

A Empreza recommenda ao publico que exija dos negociantes os reclames BONUS BRASIL. São gratis a todos os freguezes das casas que distribuem os Bonus. A Empreza restitue diariamente o dinheiro de suas compras desde

2$000 a 10:000$000

a todos que exigirem dos negociantes os reclames Bonus Brasil.

Guarde o seu Bonus, que alem de restituir diariamente o dinheiro de suas compras a Empreza distribuirá 20:000$000 em mercadorias no fim do anno, de accôrdo com a sua carta patente nº 17.

NOTA — A Empreza Bonus Brasil é fiscalizada pelo governo. (8026)

PAULISTA 863
TRIUMPHO 479
M. & P.
(V. 21394)

GARANTIA 859
FEDERAL 655
E. Rio, 7|8|24.
(V. 21408)

A VICTORIA
261

LOTERIAS

CAPITAL FEDERAL

Extracção de hontem:

17666	20:000$000
24049	3:000$000
44123	2:000$000
41351	1:000$000
13635	1:000$000
44	1:000$000

Premios de 500$000

5232 69515 33840 23813 65625

Premios de 200$000

49985 27514 41401 7561 62932
25750 3896 47636 950 59994
58093 38941 57131 49499 49217
66025 41445 20355 67181 37183

Premios de 100$000

20270 5417 37656 38168 52576
28472 57351 9853 14437 48226
69235 60289 9004 24755 57627
65770 62153 60957 24703 48519
19534 26803 59378 18965 43188
68154 35404 19677 19801 35295
64223 8418 20245 25506 46729
52101 1068 46970 21880 3327
45175 63634 39245 8156 24986
46652 27086 60436 56039 69883
42633 6073 39152 37728 67023
48259 64674 26752

Approximações

17665 e 17667	300$000
24048 e 24050	200$000
44122 e 44124	150$000
41350 e 41352	100$000
13634 e 13636	100$000
43 e 45	[illegible]

Dezenas

17661 a 17670	40$000
24041 a 24050	30$000
44121 a 44130	20$000
41351 a 41360	10$000
13631 a 13640	10$000
41 a 50	[illegible]

Terminações

Todos os numeros terminados em 66 têm 4$000; todos os numeros terminados em 6 têm 2$000, exceptuados os de ... terminados em 66.

LOTERIA DO ESTADO DO RIO

Fiscalização pelo Governo do Estado — Systema de urnas e espheras — Extracções ás 15 horas.

— HOJE —

30:000$000

INTEIRO, 1$600. MEIO, $800.

TERÇA-FEIRA

40:000$000

INTEIRO, 3$200. QUARTO, $800.

VENDE-SE EM TODA A PARTE

Concessionaria: COMPANHIA INTEGRIDADE FLUMINENSE — Rua Visconde do Rio Branco n. 499. Nictheroy. (8902)

Sorte nas Loterias?

Procurem comprar bilhetes, na "CASA CENTENARIO" RUA SCHET, 26.

NA VENDA DE PREMIOS, NÃO TEM COMPETIDOR.

Amanhã 100:000$000 por 9$000. — Loteria da Capital. — Habilitem-se!... "CASA CENTENARIO" RUA SACHET, 26.

V. FERNANDES & Cº. (V. 21337)

LOTERIA DE S. PAULO

Em virtude dos ultimos acontecimentos, que são do dominio publico, ficam cancelladas as loterias 342 a 351, que deviam ser extraidas no decorrer do mez de julho.

Em 12 do corrente será extrahida a loteria 341, marcada para 8 de julho findo.

Em 19 do corrente, começarão as extracções regulares ás terças e sextas-feiras, com os antigos planos.

Os bilhetes das loterias que deviam correr nos dias: 11 — 15 — 18 — 22 e 25 do mez findo, foram cancellados.

Os portadores poderão receber a respectiva importancia de seus bilhetes na

CASA GUIMARÃES

A' RUA DO ROSARIO, 71 (canto do beco das Cancellas) CAIXA POSTAL 1273. (8836)

RAIOS X

DR. JORGE A. FRANCO. Consulta com exame pelos Raios X, 25$000. Tratamento e cura radical das doenças do estomago, intestinos, figado, pulmões, coração, rins, ossos, etc. — Photographias, 60$000. 15, Largo da Carioca, de 1 ás 6, todos os dias. Tel.: C. 3128.

MOVEIS

Não basta a elegancia para se ter um aposento bem mobilado. E' necessario, sobretudo, o conforto e a arte.

Esses tres factores são a divisa do

Leão dos Mares

RUA DO PASSEIO, 119 (Largo da Lapa).

Fornecemos catalogos, gratis e explicações para os Estados. Os nossos preços são excessivamente reduzidos.

A titulo de reclame fornecemos

Dormitorios completos, embutidos, estylo moderno . . . . . . 1:050$000
Sala de jantar Hollandeza . . . . . . 1:000$000
(8.004)

Tossís? Tomae BRONCHITAL

Ap. D. N. S. P. N. 396. 5|10|912.
Deposito: — RUA URUGUAYANA, 111.
PHARMACIA BITTENCOURT. (0214)

Louça Sanitaria?

Para venda na praça e exportação. Azulejos, water closets, lavatorios, banheiras esmaltadas, bidets, etc. Preços reduzidos. — Rua Gama ns 104 a 110, (Cáes do Porto). Telephone Norte 3379. (V 21372)

TELHAS?

Diversos fabricantes, preços reduzidos, prompta entrega. Rua Gama ns. 104 a 110. Tel. N. 3379. (V 21372)

Cal, pedra virgem?

Extincta. Cabo Frio, etc. Grande stock, por occasião, a varejo, nas obras e exportação. — Preços reduzidos. — Entrega immediata. — Rua Gama ns. 104 a 110. Telephone Norte 3379. (V 21372)

Manilhas de barro?

Artigo de primeira qualidade, curvas e juncções de 3", 4", 6". Preços reduzidos. Rua Gama ns. 104 a 110. Telephone Norte 3379. (V 21372)

RIO MENSAGEIRO

Junto a este jornal — Entrega volumes a domicilio e recados urgentes e garantidos. Telephone Central 58. (V 3072)

Silva & Queiroz
Constructores

Encarregam-se de construcções de predios, por empreitada e administração. Preços modicos. Rua João Caetano n. 17. Telephone Villa n. 1821. — Rio de Janeiro. (V 19844)

CASA MOBILADA

Proximo ao largo do Machado, á rua Carvalho de Sá, traspassa-se o contrato de uma casa completamente mobilada, a contar de 1º de setembro, a quem adquirir os moveis que a guarnecem. Aluguel mensal 500$000. Cartas nesta redacção a J. M. P. (V 20756)

Sobrado no centro

Proximo da travessa S. Francisco. Rua Sete de Setembro n. 193, chapelaria. Excellente para escriptorios commerciaes, medicos, advogados ou dentistas. (V 21256)

STUDEBAKER

Compra-se um com friso, que tenha pouco uso e esteja em boas condições. Accceita-se tambem o contrato. Tratar com Alfredo, na garage Sá. Rua Gago Coutinho n. 65. (V 21255)

Machina Puncção

Precisa-se adquirir uma de regular tamanho, em bom estado de conservação e que funccione perfeitamente. — Cartas a Arthur, Bastos & Comp. — Rua Carlos Gomes 564, Petropolis. (V 19858)

ENFERMEIRA

Dá injecção a domicilio. Telephone B. M. 2.009. (V 20721)

PHARMACIA

Por motivo do fallecimento do socio gerente, vende-se uma muito antiga e optimamente situada. Informações na drogaria Teive, á rua Buenos Aires n. 114. (V 20762)

CASA

Aluga-se por contrato, acabadas de construir, á rua Pareto proximo Conde Bomfim. Trata-se na Avenida Rio Branco n. 144, loja. (V 21239)

QUARTO

Aluga-se um, a moça de tratamento, protegida ou independente, joven discreta; informa-se pelo telephone Beira Mar 85. (V 20764)

CASA

Aluga-se uma casa á rua Dois de Dezembro n. 114, loja, para familia de tratamento. Informa-se no Armazem Central, á rua do Cattete. (V 19860)

ODEON — PROGRAMMA — COMPANHIA CINEMATOGRAPHICA — SERRADOR

Nos grandes centros, ou nas montanhas geladas...
: : : : A Mulher domina ! : : :
Essa mulher é *KATHERINE MACDONALD* — —
—— DIA 18 ——

Si gosta de romances de amor... Venha ver **O DESPREZADO** — Si prefere as emoções violentas... Venha ver como age essa terrivel seita nos Estados Unidos, **KLU—KLUX—KLAN** — OS CAVALLEIROS DA MORTE

O DESPREZADO

E' lindo este film da First National — E' soberbo este Programma Serrador
Claire Windsor, Milton Sills, Irene Rich, Henry Walthall
são os 4 grandes interpretes deste film sensacional.

Um film de grande actualidade para nós! — **OS FUTUROS GRANDES CINEMAS DO RIO** — com os bellissimos cinemas-palacios que estão sendo construidos nos terrenos do ex-convento da Ajuda.

SEGUNDA-FEIRA

Um film de prodigiosa belleza e luxo - Mais uma super-producção do Programma Serrador

Tentação

com Eva Novak, Bryant Washburn e June Elvidge

CINE MEYER
HOJE! —(:)— HOJE!
KATHERINE MAC DONALD em —:— A JUSTIÇA EM APUROS —:— 7 actos do "PROGRAMMA SERRADOR".
KLARA KIMBALL em —:— DO CONVENTO A' RIBALTA 7 actos.

CINE E. DE DENTRO
HOJE! —(:)— HOJE!
ANITA STEWART em —:— VENDETTA — 6 actos do "PROGRAMMA SERRADOR".
—:— ANNOS SILENCIOSOS —:— Grandioso drama em 7 actos.

CINEMA ATLANTICO — Rua Copacabana, 590
HOJE — Grande Successo — HOJE

—:— EPHEMERA FELICIDADE . —:—
Um bello drama da vida humana em 6 actos.
—:— AMOR AGUADO —:—
Comedia em 2 actos hilariantes.

No palco, ás 9 horas:
Dois numeros inegualaveis! —:— GUS BROWN —:—
O celebre imitador do "Jazz-band". O idolo de todas as platéas! —:— LOS ALCAZARES —:— Bailarinos e cantores hespanhóes.

NO PALCO
A's 3, 6 e 9 horas
Grande successo do genial
De Chocolat
comico e poeta repentista.
Jéca Tatú
o admiravel caipira, unico no genero.
La Po-olen
a cantora lyrica de linda voz.
Hermanas Iris
em adoraveis duettos, com magestoso guarda roupa.
Yrogan
a rainha da melodia.
Elis
a pequena dansarina.
2ª FEIRA
The Marroco Boys.
BREVE — Grandes estréas

O preço do luxo!!!

(Qual é o preço do luxo?)
Mais uma linda obra prima da Fox de bello thema, luxuosa enscenação e admiravel desempenho.

COM
Hope Hampton
Mary Thurman
Robert Haines
Florence Turner
Peggy Shaw

VAQUEIROS — comedia desopilante pelos celebres macacos da FOX

O PEIXE ESPADA — Film instructivo

IRIS

2ª FEIRA
BUCK KEATON em 'A' antiga e a moderna — Super comedia em 5 partes. BUSTER JONES em O JAGUARINO

CINEMA CENTRAL — EMPRESA PINFILDI

Hoje, no palco: 6 grandiosos espectaculos.

2ª-feira, Tom Mix em: "Regenerado a muque".

Empresa Pinfildi — Av. Rio Branco, 158, T. 4218 C.

HOJE — HOJE

Sessões chics dedicadas ás Exmas. Familias

Os celebres artistas

Rodolph Valentino e Carmel Myers são os heroes da soberba producção

A Duquezinha

Um drama de amor sublime e encantador

A querida artista
Gloria Swanson
é a interprete da graciosa super-comedia
CHIQUINHO ENCANTADOR

HOJE no PALCO
2 — Estréas sensacionaes — 2
Los 2 Perlas — Antipodistas sobre trapezio
Hunter & Bob — 15 minutos de gargalhadas

SOUTH AMERICAN TOUR
Unicos concessionarios para todo o Brasil
— EMPRESA PINFILDI —
HOJE — NO PALCO — HOJE
— 2 grandiosas estréas —
chegadas de Paris

Estréa - Los 2 Perlas
Antipodistas sobre trapezio. — Novidade. Pela 1ª vez no Brasil.

Estréas - HUNTER & BOB
Pantomima comica — Novidade — Pela 1ª vez no Brasil — 15 minutos de gargalhadas.

E X I T O — A BELLA MARIFAH — E X I T O
e sua maravilhosa collecção de cacatuas e araras amestradas. — Novidade! — Assombro!
GERT & GRAFE
Original pantomima excentrica. Novidade. Hilariante. Estupendo.
MISTER PACHE'
e sua soberba troupe de cães amestrados. — Admiravel. Magnifico!
MARIA CAMPI — A rainha do couplet.
A. BOYTLER — Scenas mimicas.
RAYITO DE ORO — Couplestista hespanhola.
FRANCISCONI — Notavel tenor.
BELA TELARI — Violinista.
QUARTETTO COLOMBIANO — Musicas populares.
MAX D'ARLYS — Os reis da dansa.
ARRUDA e POMBO — duo caipira.

HOJE — 6 grandiosas sessões com film e palco —
Matinée: 2 3|4 horas, 4 1|4 e 5 horas — Soirée ás 7 horas, 8 1|2 e 10 horas. (V. 21440)

:: CINEMA AVENIDA

HOJE — HOJE

No seio da natureza virgem e agreste, os homens, como ella, são simples e heroicos ao mesmo tempo. Os que primeiro trabalharam a terra prepararam com o seu labor

A Herança do Deserto

Eis o thema do grandioso film da Paramount em que reapparecerá a encantadora

BEBE DANIELS

acompanhada de

Erneste Torrence - Noah Beery

(Extra : *DESENHOS ANIMADOS DA PARAMOUNT*)

Segunda feira — Grandiosa super-producção da Paramount **A Dançarina Hespanhola**, com **Pola Negri**, Antonio Moreno e Wallace Beery.

IDEAL

(2ª FEIRA)
O **IDEAL** apresenta um programma que é o mais notavel já exhibido no Rio!
Duas super producções monumentaes, extraordinarias, de um luxo nunca visto de intensa emoção!
POLA NEGRI
—E—
PRISCILLA DEAN
as duas artistas mais bellas, mais queridas e dos idolos favoritos, reunidos em um mesmo programma!
POLA
no seu terceiro film americano, o mais perfeito, o seu maior successo!
PRISCILLA
em um drama soberbo, empolgante, da vida do mar!
(Vide o quadro á direita)

(HOJE)
BEBE' DANIELS
a brejeira e querida estrella da PARAMOUNT em
A HERANÇA DO DESERTO

Um film soberbo de amor, em 6 actos maravilhosos e empolgantes em que tomam parte
NOAH BEERY — ERNEST TORRENCE e LLOYD HUGUES
E mais
Os sonhadores da Morte
Uma pellicula soberba, que mostra o espectaculo commovente de um pae, magistrado, accusando o proprio filho viciado na cocaina
Mildred June e Anna Little
7 actos excepcionaes de C. Bleckark

(2ª FEIRA)
As duas super producções maiores do anno!
A primeira, da PARAMOUNT, apresenta
POLA NEGRI
Em
A Dançarina Hespanhola
formidavel adaptação em 9 actos, do celebre romance
D. CESAR DE BAZAN
com
ANTONIO MORENO
e varios outros astros de renome!
A segunda, UNIVERSAL JEWELL, apresenta
PRISCILLA DEAN
EM
A Filha do Mar
6 actos maravilhosos de amor, de sentimento e emoção — Um drama do mar sensacional!

CIRCO PIERRE
RUA PINTO FIGUEIREDO
Antigo Portão Vermelho
Director emprezario: J. Pierre

Hoje!—FUNCÇÃO DA MODA dedicada ás Exmas. Familias. Programma caprichosamente organizado onde será apresentado os melhores numeros da companhia, salientando-se os excentricos mundiaes: OLGA e REMES em suas bicycletas, tocando Piston, imitando uma fanfarra turca. — Grande successo. Novos e importantes trabalhos pelas FERAS — verdadeiras novidades pela collecção canina, apresentadas pelo celebre domador Capitão Brandão. Domingo — Matinée infantil. (V 21355)

Theatro Municipal
DOMINGO, 10 DE AGOSTO, ás 15 horas
— VESPERAL —
Guiomar Novaes
Preços das localidades. HOJE postas á venda na bilheteria do theatro das 10 horas em diante.

Frizas	80$000
Camarotes de 1ª	80$000
Camarotes de 2ª	50$000
Poltronas	15$000
Balcões A, B	10$000
Balcões outras filas	8$000
Galerias A, B	6$000
Galerias outras filas	5$000

(V 20842)

PATHE' — HOJE

A maravilhosa e deslumbrante super-producção Fox:

O PRECO DO LUXO

Um bello estudo de um drama da vida real, passado num ambiente de rara elegancia e opulencia.
7 actos FOX FILM, com a interpretação da famosa e linda
HOPE HAMPTON

A invejavel posição da sociedade, o fausto, o conforto, foram o resultado dos esforços de um caracter integro. Entretanto a felicidade foi quasi perdida pelas seducções de uma mulher fascinante, que, intrometendo-se clandestinamente no seio da familia, sob um exterior modesto, attrahe a facil victima dos seus encantos.

A instantes pedidos, a chistosa fita com o:
FRIO E CALAFRIO
2 actos Pathé-comedy, pelo famoso HARRY POLLARD

PARISIENSE

Eva, no Paraiso, errou... Cleopatra, Anna Bolena, Du Barry, dizem que tambem erraram... Não errou o jazz, do shymmie e do cabaret, qual será
O ERRO DAS MULHERES?
Montagu Love, Barbara Castleton, Constance Bennette vos dirão breve!

... a que ama o marido, mas não é sua escrava!

... a que adora a liberdade, mas della não abusa!

... a que usa o sorriso como arma, mas sabe tambem manejar, ás vezes, um chicote!

Tal é a
ESPOSA MODERNA
que vos será mostrada
HOJE
pela formosa
Anna Q. Nilsson
neste luxuoso film do «Standard-Programma» que toda mulher moderna gostará de ver.

No mesmo programma:
O gato FELIX, num estupendo
DESENHO ANIMADO

Que poderá resultar do beijo de uma bocca perfumada?

As mulheres não sabem, porque
SE ELLAS SOUBESSEM...
teriam pena dos homens e não prodigalizariam os seus beijos com tamanha facilidade.
E' o que ensina este bello film que exhibiremos
2ª FEIRA

Cine-Theatro BRASIL
RUA HADDOCK LOBO, 437
Tel. Villa 2012
HOJE
DIANNA KARENNE no bello film
Maria Antonietta
10 actos monumentaes, que revivem a existencia da linda martyr da Revolução Franceza
O moleque Chico
na estupenda comedia
FELIZ VIAGEM
Mais outra comedia engraçadissima.
No PALCO:
— DAISY ALEXANDRA — uma formosa bailarina, em lindos bailados classicos e modernos. Mais ALFREDO ALBUQUERQUE, nas suas impagaveis creações.
Amanhã — NO AUGE DO PRAZER e os ultimos episodios de ULTIMOS VALENTOES DA ARENA.

Cinema HADDOCK LOBO
RUA HADDOCK LOBO, 20
Tel. V. 480
HOJE
8 ESTRELLAS NUM MESMO PROGRAMMA!
AGNES AYRES — JACK HOLT — NITA NALDI — THEODORE KOSLOFF
no deslumbrante film Paramount:
Qual o melhor amor?
CLARA KIMBALL — RODOLPHO VALENTINO — MILTON SILLS — GEORGE HACKATORNE
numa producção inolvidavel
OLHOS DA JUVENTUDE
Amanhã — Uma super-producção colossal — NO REDEMOINHO DA VIDA.

Cine-Theatro Americano
Rua Copacabana, 713 — Tel. Cent. 338 e 123
Hoje - Um bello programma, na tela e no palco!

No auge do prazer
a bellissima producção da Metro com
MARY ALDEN e HUNTLY GORDON
7 actos adoraveis
Um copo dagua
Uma deliciosa alta comedia em oito actos, que revive os tempos heroicos da velha Inglaterra
Amanhã—Agnes Ayres, Jack Holt, Nita Naldi, em QUAL O MELHOR AMOR?

No PALCO:
De Chocolat
o extraordinario cançonetista. Estupendas canções electricas.
PERLA VOLAC
a fascinante bailarina em novas e lindas creações.

(V 19999)